



เรื่อง:รายงานข้อมูลงานของทีม SURVEILLANCE ทุกพื้นที่ประจำเดือน พฤศจิกายน 2567

DATE	ลงพื้นที่ติดตามงาน	NAME	PIPELINE
1/10/2024, 17:06:33	เข้าร่วมประชุมที่คลังลำลูกกา		PIPELINE 5 14" 16" มาบ คาพูด-ศรีราชา
1/11/2024, 11:15:03	งานHDDของการไฟฟ้าส่วนภูมิภาคส่วนกลาง บริเวณริมถนนสาย36หน้าวัดหนองเกตุน้อย KP43+312 ผู้ประสานงานนายช่างบุญมี 061-9788963		PIPELINE 5 14" 16" มาบ คาพูด-ศรีราชา
1/11/2024, 11:24:17	งานHDDของการไฟฟ้าส่วนภูมิภาคบริเวณแยก เขาไม้แก้วKP36+235ริมถนนสาย36 ผู้ ประสานงานคุณจักกฤษ 098-4530851		PIPELINE 5 14" 16" มาบ คาพูด-ศรีราชา
1/11/2024, 17:37:24	สำรวจแนวท่อจากบ่อบี๊กว่าแล้ว 633 บางปะอิน ด้านหลังโรงงานอิมซัมสถานีคลองพุทธาสถานี เข็ญรากน้อยเข็ญรากใหญ่สถานีคลอง 1 สวน พริกไทยสถานีรังสิตสถานีหลักหกบริเวณ KT 23 + 900ข้างโรงเรียนเปรมประชาสำนักงานเขต ปรับพื้นที่บริเวณบนหลังท่อสำรวจแนวท่อคอน เมืองทางลำลูกกาบริเวณ&P02+204&เจ้าหน้าที่การ ไฟฟ้าปักเสาไฟฟ้าในซอยระยะห่างแนวท่อ 100 เมตรสำรวจแนวท่อตามจุดต่างๆครบ 22 จุด		PIPELINE 2 10" ลำลูกกา คอนเมือง, PIPELINE 3 18" ลำลูกกา สระบุรี

DATE	ลงพื้นที่ติดตามงาน	NAME	PIPELINE
1/11/2024, 17:42:12	ตรวจจากบ่อบี๊กว่าแล้ว 644 คลอง 3 แยกร่มเกล้า คลองประเวศคลองกายนอกเขตพัฒนาขบพ 3 ด้านทับช้างคลอง เข็กถนนรามคำแหงคลองแสน แสนบึงกุ่มบ่อบี๊กว่าแล้ว 643 แยกเสรีไทยคลองครุ ถนนรามอินทราหน้าสวนสนุกวันเดอร์เวิลด์ แฟชั่นไอส์แลนด์บ่อบี๊กว่าแล้ว 642 คลองบึงชุมเห็ด คลองพระยาสุเรนทร์บ่อบี๊กว่าแล้ว 641 ถึงคลังลำ ลูกกาหน้าวัดเข็ญสถานนี้ idu หนองระแหง ซอยหทัยราษฎร์ 39 หมู่บ้านเคหะซอยหทัยราษฎร์ 24 ถึงถนนนิมิตรใหม่		PIPELINE 1 24" ศรีราชา ลำลูกกา, PIPELINE 4 18" ลำลูกกา สุวรรณภูมิ
1/11/2024, 18:02:59	ตรวจแนวท่อ บ่อบี๊กว่าแล้ว 633 บางปะอิน ถึง คลัง สระบุรี และ ตูงานก่อสร้างรถไฟไทย-จีน 4-6		PIPELINE 3 18" ลำลูกกา สระบุรี
1/11/2024, 18:16:09	ตรวจแนวท่อสถานีรถไฟฉะเชิงเทรา ตรวจท่อ ตำบลหน้าเมือง ตรวจบ่อบี๊กว่าแล้ว 616 ตรวจท่อ ตำบลบางไผ่ ตรวจบ่อบี๊กว่าแล้ว 615 ตรวจท่อ ตำบลคลองนาและตำบลคอนทราย ตรวจท่อ สถานีคอนสีนทร์ ตรวจ Block Valve 613 ตรวจ ท่อนิคอมมตะนคร ตรวจท่อ ตำบลเกาะลอย ตรวจ บ่อบี๊กว่าแล้ว 614 ปกติ		PIPELINE 1 24" ศรีราชา ลำลูกกา
1/11/2024, 18:35:17	เข็ญรากน้อย ขุดเปิดท่อP1129งานรถไฟไทยจีน4-3		PIPELINE 3 18" ลำลูกกา สระบุรี
1/11/2024, 18:42:59	วันนี้ไปช่วยคุมขุดขุดเปิดท่อน้ำมันตรง P1129ค่อจากวันที่31ที่คลองเข็ญรากน้อย ขุดเสร็จแล้ว		PIPELINE 3 18" ลำลูกกา สระบุรี

DATE	ลงพื้นที่ติดตามงาน	NAME	PIPELINE
1/11/2024, 19:03:05	ตรวจแนวท่อเข้าตรวจท่อ 16 นิ้วในนิคมมาบตาพุด เข้าจุด cm-bx 3 หลังโรงแยกก๊าซ เข้าหลังศูนย์วิจัย พืชไร่ระยอง เข้าชุมชนคอกวัว เข้าสะพานน้ำท่วม แยกหนองบอนตำบลมะขามผู้ ถนนสาย 36 แยก เขาไม้แก้วตำบลโป่ง ต่างระดับโป่ง เข้าเนินก้านัน หน้าโรงเรียนนาหาดิ เข้าตำบลหนองปลาไหล เข้าคลังก๊าซบ้านโรงโป๊ะ เข้าหนองสะเดาหนอง มะนาว หลังการเคหะแหลมฉบัง เมืองใหม่แหลม ฉบังหลังสถานีรถไฟแหลมฉบัง		PIPELINE 5 14" 16" มาบ คาพูด-ศรีราชา
1/11/2024, 19:07:30	งานตรวจแนวท่อปั้มสเตชันชุมชนบ้านม่วงวัดมโน รมถนนเก่ากิโลถนนห้วยยายพระมเขาวชิราวุธ bv611นาพุ่อดคลองปลาน้ำมันดี&กั๊วถนนข้าวหลาม ซอยอนาม&ซอยศิรินครbv612ค.บ้านสวนวัดใหม่ บ้านสวนบุญถ้ำเขา&น้อยประชาชน&ทึ่ค่น้ำารนกร หลังโรงพานทองbv613		PIPELINE 1 24" ศรีราชา ลำลูกกา

DATE	ลงพื้นที่ติดตามงาน	NAME	PIPELINE
1/11/2024, 19:12:26	ตรวจแนวท่อคลองอุดมจรรยา คลองพระองค์เจ้า ไชยานุชิตตำบลหลวงแพ่งอำเภอเมืองฉะเชิงเทรา คลองหลวงแพ่ง คลองลำตาสน คลองลำไยแบน คลองทับยาว คลองลำมะกอกเหนือ คลองลำภู เวียง คลองลำพระองค์ ลือคเบอร์ 618 เขต ลาดกระบังกรุงเทพ หมู่บ้านพลอว์วิลล์ คลองอยู่ ตะเภา คลองลำกอไผ่ ถนนสุวินทวงศ์หน้า โรงไฟฟ้าหนองจอก คลองลำต้นไทร เขตหนอง จอกกรุงเทพฯ คลองลำสิงห์ใหญ่ ถนนราษฎร์รัฐ พัฒนา เขตมีนบุรีกรุงเทพฯ บ่อบี๊กว่าแล้ว 619 หมู่ บ้านกฤษดา 25 ถนนวัดสุขใจคลอง 2 ตะวันออก เขตคลองสามวากรุงเทพฯ ตู้&4&ประง คลองประง ตำบลคลองประงอำเภอเมืองฉะเชิงเทรา ตรวจสอบ เซ คลองแขวงกลัน สถานีรถไฟคลองบางพระ ตำบลบางเคอ&อำเภอเมืองฉะเชิงเทรา		PIPELINE 1 24" ศรีราชา ลำลูกกา
2/11/2024, 17:53:27	ตรวจแนวท่อที่คลองบางพระ ตรวจสอบสถานี รถไฟบางเคอตรวจ ท่อสถานีรถไฟฉะเชิงเทรา ตรวจท่อตำบลหน้าเมือง ตรวจบ่อบี๊กว่าแล้ว 616 ตรวจท่อตำบลบางไผ่ตำบลคลองนา ตรวจท่อ สถานีคอนสีนทร์ ตรวจท่อประปา 613 ตรวจท่อ นิคมอมตะนคร ตรวจท่อสถานีรถไฟพานทอง ตำบลเกาะลอย ตรวจบ่อบี๊กว่าแล้ว 614 ตรวจท่อ ตำบลหนองกิ้งก ปกติ		PIPELINE 1 24" ศรีราชา ลำลูกกา

DATE	ลงพื้นที่ติดตามงาน	NAME	PIPELINE
2/11/2024, 18:07:18	ตรวจแนวท่อเข้าตรวจท่อ 16 นิ้วในนิคมมาบตาพุด เข้าจุด cn-bx-3 เข้าหลังโรงแยกก๊าซมาบตาพุด เข้าหลังศูนย์วิจัยพืชไร่ระยอง เข้าชุมชนคอกวัว เข้าสะพานน้ำท่วม เข้าแยกหนองบอนตำบล มะขามคู่Bv 651 ถนนสาย 36 เข้าแยกเขาไม้แก้ว ตำบลโป่ง Bv652 ต่างระดับโป่งหน้าโรงเรียน นานาชาติ เข้าเนินก้านัน เข้าตำบลหนองปลาไหล Bv653 เข้าคลังก๊าซบ้านโรงปิ๊ะ เข้าหลังสถานี รถไฟบางละมุง คลองบางละมุง หนองสะเคา เข้า หลังการเคหะแหลมฉบัง เมืองใหม่แหลมฉบังแยก เนินไร่ 2 หลังสถานีรถไฟแหลมฉบัง		PIPELINE 5 14" 16" มาบ ตาพุด-ศรีราชา
2/11/2024, 18:07:28	สำรวจแนวท่อจากบ่อบริการน้ำดิบ 633 บางปะอิน สถานีคลองพุดตาเชิงรกรากน้อยชานชาลาคลอง 1 งานเคสยี่งของบริษัทยูนิคงานตรวจร่วมเจ้าหน้าที่ FPTเจ้าหน้าที่ของบริษัทยูนิคแนะนำแนวท่อ รังสิตดอนเมืองสู่อ่างกาเทพาลาดลาวายคลอง 3 คลอง 2 คลอง 1 รังสิตบ่อบริการน้ำดิบ 631ตรวจครบ 22 จุดแนวท่อ		PIPELINE 2 10" ลำลูกกา คอนเมือง, PIPELINE 3 18" ลำลูกกา สระบุรี

DATE	ลงพื้นที่ติดตามงาน	NAME	PIPELINE
2/11/2024, 19:12:28	ตรวจแนวท่อสถานีรถไฟคลองบางพระ คลอง แขวงกลั่น ครอบสมอเข ต้าบลบางเคยอำเภอเมือง ฉะเชิงเทรา คลองเปรง ผู้เฒ่าเปรง ต้าบลคลอง เปรงอำเภอเมืองฉะเชิงเทรา คลองอุดมจระจร คลองพระองค์เจ้าไชยานุชิต ต้าบลหลวงแพ่งอำเภอ เมืองฉะเชิงเทรา คลองหลวงแพ่ง คลองลำตาสน คลองละอ้ายแบน กองทัพขาว คลองลำมะละกอ เหนือ คลองลำภูเวียง คลองลำพระองค์ สื่อกวาล้ว 618 เขตลาดกระบังกรุงเทพฯ หมู่บ้านพลอร์วิลด์ คลองอยู่เคา คลองลำกอไผ่ ถนนสุวินทวงศ์หน้า โรงไฟฟ้าหนองจอก คลองลำต้นไทรเขตหนอง จอกกรุงเทพฯ คลองลำบึงใหญ่ ถนนราษฎร์รัฐ พัฒนา เขตมีนบุรีกรุงเทพฯ หมู่บ้านกฤษดา 25 ถนนวัดสุขใจคลองสองตะวันออก		PIPELINE 1 24" ศรีราชา ลำลูกกา
2/11/2024, 19:15:08	Bv633 โรงปูนยี่งข้าม คลองพุทรา ถ.กาญจนาภิเษก เชิงรกรากน้อย ธรรมศาสตร์ ตรวจร่วมกับ ยูนิค ทำ ถนนขนานแนวท่อ งานรถไฟไทยจีน4-2 เชิงรกรากน้อย เทสิตนp1129 งานรถไฟไทยจีน4-3		PIPELINE 3 18" ลำลูกกา สระบุรี
2/11/2024, 19:25:52	งานตรวจแนวท่อปั๊มน้ำสถานีรถไฟแหลมฉบัง วัดมโนรมถนนแก้วกิโลถนนวังหินห้วยชายพรหมรั้ว หม่อมปี่ยบ611นาปูบ่อดกปลาถนนข้าวหลาม ซอยศิรินครb612วัดใหม่บ้านสวนซอยเขาน้อย ประชาธิปไตยน้ำธกรหลังโรงเรียนพนาทอง bv613		PIPELINE 1 24" ศรีราชา ลำลูกกา

DATE	ลงพื้นที่ติดตามงาน	NAME	PIPELINE
2/11/2024, 18:17:43	ตรวจแนวจากบ่อบริการน้ำดิบ 644 คลอง 3 แยกแรม เกล้าคลองประเวศคลองกายนอกแยกพัฒนา ชนบทคลองแม่จันตำบลทับช้างชุมชนคลองเจ็ก ถนนรามคำแหงคลองบึงกุ่มบ่อบริการน้ำดิบ 643 แยก เสรีไทยคลองครุฑถนนรามอินทราหน้าแฟชั่นไอส์ แลนด์บ่อบริการน้ำดิบ 642 คลองบึงบอนบึงชุมเห็ด คลองพระยาสุเรนทร์บ่อบริการน้ำดิบ 641 ถึงคลังลำ ลูกกาหน้าวิทยาลัยวิศวกรรมสถานีนี idu หนอง ระแหงถนนหทัยราษฎร์ 39 ถึงโรงเรียนสารสาสน์ ถนนนิมิตร์ใหม่งานขุดวางท่อระบายน้ำขนาดเมตร 20 ขุดห่างจากแนวท่อประมาณ 3 เมตรบริเวณKP 24 + 750 ป้ายหยุดพักรถที่ 092-684-3984		PIPELINE 1 24" ศรีราชา ลำลูกกา, PIPELINE 4 18" ลำลูกกา สุวรรณภูมิ
2/11/2024, 18:19:27	ตรวจแนวท่อบ่อบริการน้ำดิบ 633 สถานีรถไฟบางปะ อิน บ่อบริการน้ำดิบ 634 สนามกอล์ฟอยุธยา ถนนอ โยธยาบ่อบริการน้ำดิบ 635 ลานจอดรถเทวราช บ่อบริการ น้ำดิบ 636 คลองบ้านคาบ สถานีรถไฟมาบ พระจันทร์ คลองคอนกลาง สถานีรถไฟพระแก้ว บ่อบริการน้ำดิบ 637 วัดภาษี คลองระพีพัฒน์ สถานี รถไฟหนองกรวย เทศบาลหนองแขง บ้านตลาด หลังวัดบ้านโคก สถานีรถไฟหนองสีดา คลัง สระบุรี		PIPELINE 3 18" ลำลูกกา สระบุรี
2/11/2024, 19:04:24	วันนี้เข้าดูแนวท่อน้ำมันตรงBV633และเข้าดูตรง BV634และเข้าแนวท่อตรงสถานีรถไฟพระแก้ว และเข้าดูแนวท่อตรงBV637และเข้าดูตรงของฟิสิก นิคและเข้าดูแนวท่อตรงหลังวัดอุทกและเข้าดู แนวท่อตรงสถานีรถไฟหนองสีดา		PIPELINE 3 18" ลำลูกกา สระบุรี

DATE	ลงพื้นที่ติดตามงาน	NAME	PIPELINE
3/11/2024, 16:33:50	งานขุดวางท่อระบายน้ำและวางบ่อบริการน้ำดิบ และงานปักเข็มรั้วในหมู่บ้านพลอร์วิลด์ช่วง KP-112+621 คูณมิติ094-7703600		PIPELINE 1 24" ศรีราชา ลำลูกกา
3/11/2024, 18:13:17	ตรวจแนวท่อ บ่อบริการน้ำดิบ 633 สถานีรถไฟบาง ปะอิน บ่อบริการน้ำดิบ 634 สนามกอล์ฟอยุธยาถนนอ โยธยา บ่อบริการน้ำดิบ 635 ลานจอดรถเทวราช บ่อบริการ น้ำดิบ 636 คลองบ้านคาบ สถานีรถไฟมาบ พระจันทร์ คลองคอนกลาง สถานีรถไฟพระแก้ว บ่อบริการน้ำดิบ 637 วัดภาษี คลองระพีพัฒน์ สถานี รถไฟหนองกรวย เทศบาลหนองแขง บ้านตลาด หลังวัดบ้านโคก สถานีรถไฟหนองสีดา คลัง สระบุรี		PIPELINE 3 18" ลำลูกกา สระบุรี
3/11/2024, 18:16:04	ตรวจแนวท่อเข้าตรวจท่อ 16 นิ้วในนิคมมาบตาพุด เข้าหลังโรงแยกก๊าซมาบตาพุด จุดCN-BX-3 เข้า หลังศูนย์วิจัยพืชไร่ระยอง ชุมชนคอกวัว เข้า สะพานน้ำท่วม เข้าแยกหนองบอนตำบลมะขามคู่ เข้าแยกเขาไม้แก้วเข้าตำบลโป่ง ต่างระดับโป่ง เข้าเนินก้านัน เข้าตำบลหนองปลา ไหล เข้าคลังก๊าซบ้านโรงปิ๊ะ หลังสถานีรถไฟ บางละมุง เข้าหนองสะเคาหนองมะนาว หลังการ เคหะแหลมฉบังเมืองใหม่เหนือแยกเนินไร่ 2 หลัง สถานีรถไฟแหลมฉบัง เข้าปั๊มน้ำ station ศรีราชา		PIPELINE 5 14" 16" มาบ ตาพุด-ศรีราชา

DATE	ลงพื้นที่ติดตามงาน	NAME	PIPELINE
3/11/2024, 18:27:38	สำรวจแนวท่อจากบล็อควาล์ว 633 บางปะอิน สถานีคลองพุทราเชิงรายน้อยชานชาลา ธรรมชาติพลังงานเคลิซิ่งของบริษัทปูนิกงาน รดไฟไทยจีน4-2สถานีเชิงรภาใหญ่รังสิตคอน เมืองข้างลำลูกกาเทศบาลลาดสวายคลอง 3 คลอง 2 คลอง 1ตรวจครบ 22จุด		PIPELINE 2 10" ลำลูกกา คอนเมือง, PIPELINE 3 18" ลำลูกกา สระบุรี
3/11/2024, 18:33:22	เชิงรภาน้อย คัดหัวเสาเข็มp1129 มัดเหล็กp1130 งานรดไฟไทยจีน4-3		PIPELINE 3 18" ลำลูกกา สระบุรี
3/11/2024, 18:40:59	ตรวจแนวจากคลองประเวศคลองกาชนอกคลอง สามบล็อควาล์ว 644 แกร์มเกล้าคลอง 2 แยกพัฒนาชนบท 3 คำนทับข้างคลอง เข็กบึงกุ่มแสน แสบบล็อควาล์ว 643 แยกเสรีไทยคลองครุถนน รานอินทราน้ำฝน ไอส์แลนด์บล็อควาล์ว 642 แยกอุบลอนบึงชุมเห็ดคลองพระยาสุเรนทร์บล็อควาล์ว 641 คลังลำลูกกาหน้าวิทยาลัยเวสเทิร์นส ตานี ideu หนองระแหงชอชอหทัยราษฎร์ 39 หมู่บ้านเคซี 3 ถึงโรงเรียนสารสาสน์ถนนนิมิตร ไหม่งงานขุดวางท่อระบายน้ำเพื่อเชื่อมทางเข้า บริเวณเคพีที่ 24 + 750 วันนี้ขุดวางข้างแนวเสา ไฟฟ้ามีระยะห่างจากแนวท่อประมาณ 3 เมตรบ้ำ หนูพันธุ์ถ่มที่092-684-3984		PIPELINE 1 24" ศรีราชา ลำลูกกา, PIPELINE 4 18" ลำลูกกา สุวรรณภูมิ

DATE	ลงพื้นที่ติดตามงาน	NAME	PIPELINE
3/11/2024, 18:50:24	ตรวจท่อสถานีรถไฟจะเชิงเทรา ตรวจท่อตำบล หน้าเมือง ตรวจพบวาล์ว 616 ตรวจท่อตำบลบาง ไฟ 615 เปิดท่อตำบลคลองนา ตำบลคอนทราย ตำบลหนองบัว สถานีคอนสินธุ์ ตรวจท่อนิคม อมตะนคร สถานี รดไฟฟ้าหนอง ตำบลเกาะลย ตรวจท่อบล็อควาล์วห้อง 6 14 ปกติ		PIPELINE 1 24" ศรีราชา ลำลูกกา
3/11/2024, 18:50:59	งานตรวจแนวท่อปั้มสเตชั่นสถานีรถไฟแหลม นบึงวัดมโนรมถนนเก่ากิโลถนนห้วยยายพระมรั้ว หม่อมปีย์b611นาปูบ่อกปาลอนนข้าวหลาม รอยสารพัดช่างอนามัยห้วยกะปิบ้านผู้ใหญ่สง b612วัดใหม่บ้านสวนนาป่าเขาน้อยประชาติศ บ่อน้ำชนกรหลังโรงเรียนพานทองb613		PIPELINE 1 24" ศรีราชา ลำลูกกา
3/11/2024, 18:53:39	วันนี้เข้าดูแนวท่อน้ำมันตรงหลังธรรมศาสตร์งาน ทำรดไฟไทยจีน4-2และเข้าดูแนวท่อตรงคลอง พุทราและตรงโรงงานอินซังงานทำรดไฟไทยจีน 4-3และเข้าดูแนวท่อตรงBV634งานทำรดไฟไทย จีน4-3และเข้าดูแนวท่อตรงคลองเชิงรภาน้อย งานทำรดไฟไทยจีน4-3		PIPELINE 3 18" ลำลูกกา สระบุรี

DATE	ลงพื้นที่ติดตามงาน	NAME	PIPELINE
3/11/2024, 19:13:32	ตรวจแนวท่อสถานีรถไฟคลองบางพระ คลอง แขวงกลั่น คลองสมอเช ตำบลบางเตยอำเภอ เมืองฉะเชิงเทราคลอง ประัง ผู้TR4ประังอำเภอ เมืองฉะเชิงเทรา คลองอุดมชลจร คลองพระองค์ เข้าไชยาบุชิต ตำบลหลวงแพ่งอำเภอเมือง ฉะเชิงเทรา คลองหลวงแพ่ง คลองลำตาสน คลองลำไยแบน คลองทับขาว คลองลำมะละกอ เหนือ คลองลำภูเวียง คลองลำพระองค์ บล็อควาล์ว618 เขตลาดกระบังกรุงเทพ ม.ฟลอว์วัลด์ คลองอยู่เกาะ คลองลำกอไผ่ ถนนสุวินทวงศ์หน้า โรงฟ้าหนองจอก คลองลำคันไทร เขตหนองจอก กรุงเทพ คลองลำบึงใหญ่ ถนนราษฎร์พัฒนา เขต มีนบุรีกรุงเทพมหานคร บล็อควาล์ว619 ม.กฤษดา 25 คลองสองคะวันออกเขตคลองสามวา กรุงเทพ		PIPELINE 1 24" ศรีราชา ลำลูกกา
4/11/2024, 17:47:49	สำรวจแนวท่อจากบล็อควาล์ว 633 บางปะอิน ด้านหลังโรงงาน อิปซัมงานรดไฟไทยจีนจุดเจาะ ลอม่อสถานีคลองพุทราเชิงรายน้อยชานชาลา ธรรมชาติพลังงานรดไฟไทยจีน 4-2ของบริษัทปูนี คลิปพื้นที่เคลิซิ่งสำรวจแนวท่อสถานีเชิงรภา ใหญ่รังสิตคอนเมืองคลังลำลูกกาเทศบาลลาด สวายคลอง 3 คลอง 2 คลอง 1สำรวจแนวท่อตรวจ ครบ 22 จุด		PIPELINE 2 10" ลำลูกกา คอนเมือง, PIPELINE 3 18" ลำลูกกา สระบุรี
4/11/2024, 18:04:47	ตรวจแนวท่อ จาก บล็อควาล์ว 633 บางปะอินถึง คลังสระบุรีและดูงานก่อสร้างรดไฟไทย_จีน 4-6		PIPELINE 3 18" ลำลูกกา สระบุรี

DATE	ลงพื้นที่ติดตามงาน	NAME	PIPELINE
4/11/2024, 18:07:23	ตรวจท่อคลองบางพระตรวจท่อสถานีรถไฟบาง เเดย ตรวจท่อสถานีรถไฟจะเชิงเทรา ตรวจท่อ ตำบลหน้าเมือง ตรวจท่อBV616 ตรวจท่อตำบล คลองนาตรวจท่อตำบลคอนทราย ตรวจท่อนิคม อมตะนคร ตรวจท่อสถานีพานทอง ตรวจท่อตำบล เกาะลยตรวจBV614ปกติ		PIPELINE 1 24" ศรีราชา ลำลูกกา
4/11/2024, 18:09:04	ตรวจแนวจาก บล็อควาล์ว 644แกร์มเกล้าคลอง ประเวศคลองกาชนอกคลอง 2 แยกพัฒนาชนบท 3 คลองแม่จันด้านทับข้างคลอง เข็ก ถนน รามคำแหงคลองแสนแสบบึงกุ่มบล็อควาล์ว 643 แยกเสรีไทยถนนสุชนาน 3902 คลองครุถึงถนน รานอินทราน้ำฝน ไอส์แลนด์สวนสนุก wonder world บล็อควาล์ว642 คลองลำเกร็ดแยก ูบลอนบึงชุมเห็ดคลองพระยาสุเรนทร์บล็อควาล์ว 641 สถานีหนองระแหง ideu ส่งลำลูกกาหน้า วิทยาลัยเวสเทิร์นถนนหทัยราษฎร์ 39 หมู่บ้านKC 3 ถนนนิมิตร ไหม่โรงเรียนสารสาสน์และงานขุด วางท่อระบายน้ำเพื่อเชื่อมทางเข้าพื้นที่วันนี้ได้ทำ การวางขนานแนวท่อห่างประมาณ 3 เมตรบริเวณ KP 24 + 750ถนนเลียบมอเตอร์เวย์ลาดกระบังสาย 7 กม ที่8+000		PIPELINE 1 24" ศรีราชา ลำลูกกา, PIPELINE 4 18" ลำลูกกา สุวรรณภูมิ

DATE	ลงพื้นที่ติดตามงาน	NAME	PIPELINE
4/11/2024, 18:19:05	ตรวจแนวท่อเข้าตรวจท่อ 16 นิ้วในนิคมมาบตาพุด เข้าจุด CN-BX-3 เข้าหลังศูนย์วิจัยพืชไร่ระยอง เข้าชุมชนคอกวัว เข้าสะพานน้ำท่วม เข้าตำบล มะขามคู่นิคมพัฒนา BV 651 เข้าแยกขนาบไรร่ เข้า แยกเขาไม้แก้ว ตำบลโป่ง BV-652 เข้าต่างระดับ โป่ง โรงเรียนนาหาศรีจันทร์ เข้าเนินก้านัน เข้า ตำบลหนองปลาไหล เข้าคลังก๊าซบ้านโรงโม่ สถานีรถไฟบางละมุง เข้าหนองมะนาว หลังการ เคหะแหลมฉบัง เข้าแยกเนินไร่2 เข้าสถานีรถไฟ แหลมฉบัง		PIPELINE 5 14" 16" มาบ ตาพุด-ศรีราชา
4/11/2024, 18:35:44	วันนี้เข้าเช็คแนวท่อน้ำมันตรงหลังโรงงานอิมซัม เช็คตรง.P1381.งานทำเข็มเจาะและตรง.P1373. งานขุดเปิดหัวเข็ม และเข้าดูแนวท่อตรงคลองทุพรงานทำรถไฟไทย จีนและเข้าดูแนวท่อตรงคลองเชียงรากน้อยงานทำ รถไฟไทยจีนและเข้าดูแนวท่อตรงคลัง ธรรมชาติรงานทำรถไฟไทยจีน		PIPELINE 3 18" ลำลูกกา สระบุรี
4/11/2024, 18:48:59	บัสเตชันสถานีรถไฟแหลมฉบังชุมชนบ้านทุ่ง วัดมโนรมสccถนนเก้ากิโลถนนห้วยขาหย่อมขาว จิราวุทหม่อมปียบv611นาพุ่ปลูกปลาบ้านมณีแก้ว ซอยสรวัดช้างชอยศิริบ้านคูใหญ่สงวnbv612วัด ใหม่บ้านสวนบุญล้ำเขาน้อยประชาติอุทิศบ่อน้ำธน กรชอยทุ่งทองหลังโรงเรียนพนาทองbv613		PIPELINE 1 24" ศรีราชา ลำลูกกา

DATE	ลงพื้นที่ติดตามงาน	NAME	PIPELINE
4/11/2024, 19:12:17	ตรวจแนวท่อคลองพระองค์เจ้าไชยานุชิต ตำบล หลวงแพ่งอำเภอเมืองฉะเชิงเทรา คลองหลวงแพ่ง คลองลำตาสน คลองลำไยแบน คลองห้วยขาว คลองลำมะละกอเหนือ คลองลำภูเวียง คลองลำ พระองค์ บล็อกวาล์ว 618 เขตลาดกระบังกรุงเทพฯ หมู่บ้านฟลอว์วัลส์ คลองชู่ตะเภา คลองลำกอไผ่ ถนนสุวินทวงศ์หน้าโรงไฟฟ้าหนองจอก คลองลำ ต้นไทรเขตหนองจอกกรุงเทพฯ คลองลำบึงใหญ่ ถนนราษฎร์รัฐพัฒนา เขตมีนบุรีกรุงเทพฯ บล็อก วาล์ว 619 หมู่บ้านกฤษดา 25 ถนนวัดสุขใจคลอง สองตะวันออก เขตคลองสามวากรุงเทพฯ คลอง อุดมจรรย์ตำบลหลวงแพ่งอำเภอเมืองฉะเชิงเทรา ตู้ ๔4แปรง คลองปรังตำบลคลองปรัง อำเภอ เมืองฉะเชิงเทราของสมอเช คลองแขวงกลั่น สถานีรถไฟคลองบางพระตำบลบางเคออำเภอ เมืองฉะเชิงเทรา		PIPELINE 1 24" ศรีราชา ลำลูกกา
5/11/2024, 9:56:58	งานปรับพื้นที่น้ำทะเลแนวท่อคลองมโนรมย์ บริเวณKP4+367		PIPELINE 1 24" ศรีราชา ลำลูกกา
5/11/2024, 11:26:43	ม.ฟลอว์วัลส์จะปักเข็มรั้วขนาบแนวท่อห่าง ประมาณ1 เมตรตั้งแต่KP112+648 ระยะ 30 เมตร และขุดวางท่อระบายน้ำขนาด 1.20 เมตรมาใกล้ แนวท่อแล้ววางขนาบไปเข้าบ่อเดิมที่KP 112+621. จะแจ้งก่อนเข้าทำงานใกล้แนวท่อ ช่างมีคร 094 770 3600		PIPELINE 1 24" ศรีราชา ลำลูกกา
5/11/2024, 12:20:52	งานปิดเปิดวาล์วน้ำเงินแดงที่BV651		PIPELINE 5 14" 16" มาบ ตาพุด-ศรีราชา

DATE	ลงพื้นที่ติดตามงาน	NAME	PIPELINE
5/11/2024, 13:08:00	HDDดึงท่อลอดแนวท่อน้ำมันของการไฟฟ้า ส่วนภูมิภาคสาขาพิทยา บริเวณทางเข้าขนาบส่งบาง ละมุงKP39+979 คอนนี้ติดปัญหาการดึงท่อร้อย สายในเขตทางหลวง จะดำเนินการกันดั้มและดึงใหม่ จะประสานงานอีกครั้ง คุณหัตถกาน 065-3514591		PIPELINE 5 14" 16" มาบ ตาพุด-ศรีราชา
5/11/2024, 13:23:57	ปิดเปิดวาล์วน้ำเงินแดงที่BV653		PIPELINE 5 14" 16" มาบ ตาพุด-ศรีราชา
5/11/2024, 15:40:01	ทดสอบการปิดเปิด H/V 4" แดง น้ำเงิน @BLOCK VALVE614,615,616,618,619ทุกBVสามารถเปิด ปิดได้ดี		PIPELINE 1 24" ศรีราชา ลำลูกกา
5/11/2024, 17:24:18	ตรวจ แนวท่อคลองบางพระสถานีรถไฟบางเค แนวท่อสถานีรถไฟฉะเชิงเทรา ตำบลคลองนา ตรวจฝ้างานขุดลอก คลองทรายมูล KP 71 + 257 งานชลประทาน ขุดลอก รัชพืช คิดคือ ประสานงานกับ คนคลับ Black Hole ชื่อ แชนปี 095 7330-4007งานขุดลอกผ่าน ไปด้วยดี		PIPELINE 1 24" ศรีราชา ลำลูกกา
5/11/2024, 18:00:33	ตรวจแนวท่อเข้าตรวจท่อ 16 นิ้วบนpiprack เข้า จุด CN-BX-3 เข้าศูนย์วิจัยพืชไร่ระยอง เข้า สะพานน้ำท่วม เข้าแยกหนองบอนตำบลมะขามคู่ BV 651 ถนนสาย 36 เข้าแยกเขาไม้แก้วตำบลโป่ง BV652 เข้าต่างระดับโป่ง เข้าเนินก้านัน เข้าตำบล หนองปลาไหลBV 653 เข้าคลังก๊าซบ้านโรงโม่ เข้าหลังสถานีรถไฟบางละมุง หนองมะนาว ทางเข้าหมู่บ้านหนองพังพวย แยกเนินไร่ 2 เมือง ใหม่แหลมฉบัง เข้าหลังสถานีรถไฟแหลมฉบัง		PIPELINE 5 14" 16" มาบ ตาพุด-ศรีราชา

DATE	ลงพื้นที่ติดตามงาน	NAME	PIPELINE
5/11/2024, 18:05:53	สำรวจแนวท่อจากบล็อกวาล์ว 633 บางปะอิน สถานีคลองทุพรสถานีเชียงรากน้อยชานหลา ธรรมชาติรงานเขียรงานรถไฟไทยจีน 4-2 ของ บริษัทปูนปรับปรุงพื้นที่สำรวจแนวท่อร์ธิดคอน เมืองคลังลำลูกกาเทศบาลสวายคลอง 3 คลอง 2งานทำเชื่อมกันน้ำคลอง 2 เครื่องจักรทำงาน ปกติห่างแนวท่อสำรงงานทั่วไปแนวท่อ 22จุด ไม่พบเห็นอะไรผิดปกติ		PIPELINE 2 10" ลำลูกกา คอนเมือง, PIPELINE 3 18" ลำลูกกา สระบุรี
5/11/2024, 18:10:38	ตรวจแนวท่อบล็อกวาล์ว 633 บางปะอิน ถึง คลัง สระบุรี และทำการ ปิด_เปิดวาล์ว แดง_น้ำเงิน เช็คสายกราวด์ ข้อต่อท่อทิว ทึบบล็อกวาล์ว 634-635-636 และ 637ได้ให้ รปภ.ทำการปิด_เปิด ด้วยเพื่อความชำนาญ		PIPELINE 3 18" ลำลูกกา สระบุรี

DATE	ลงพื้นที่ติดตามงาน	NAME	PIPELINE
5/11/2024, 18:12:37	ตรวจเช็คแผนค่าล่วงแคงและ PT น้ำเงินในบ่อ วาส์ของ บล็อกวาล์ว644 กับรปภสมบัติและสาย ตรวจเช็คสรวรเสริญร่อยผู้ด้านบนพบปกติทั้งน้ำ เงินแดงจากนั้นตรวจแนวจากคลอง 3 คลอง ประเวศคลองภายนอกแยกร่วมกัล้าคลอง 2 แยก พัฒนาชนบท 3 คลองแม่น้ำด้านทับข้างคลอง เข็ก ถนนรามคำแหงแยกเสรีไทยแล้วเช็คแผนค่าล่วง น้ำเงินและแคงที่บล็อกวาล์ว 643 กับรปภสีมาลัย พบว่า PTa แคงมีน้ำมันรั่วซึมส่วนน้ำเงินปกติจึง แจ้ง scadaและหัวหน้าแผนกดูแลรับผิดชอบให้ ทราบเป็นที่เรียบร้อยพร้อมปิดวาล์วpt aแคงเสร็จ แล้วตรวจแนวจากคลองกรุงธนรมอินทราหาน้ำ แพ้น้ำไอส์แลนด์บล็อกวาล์ว 642 แยกตู้บ่อนบึง ชุมเห็ดคลองพระยาสุเรนทร์บล็อกวาล์ว 641คล้ง ลำลูกกาหน้าวิทยาลัยเวสเทิร์นสถานี idu		PIPELINE 1 24" ศรีราชา ลำลูกกา, PIPELINE 4 18" ลำลูกกา สุวรรณภูมิ
5/11/2024, 18:21:57	วันนี้เข้าดูแนวท่อน้ำมันตรงหลังโรงงานอินซั่ม งานปักซีฟไหลและทำเข็มเจาะรดไฟไทยจีน4-3 และเข้าดูแนวท่อตรงวัดหนองน้ำสร้างงานเกลย พื้นที่ทำรดไฟไทยจีน4-6และเข้าดูแนวท่อตรง บ้านตลาดงานเกลยพื้นที่ทำรดไฟไทยจีน4-6และ เข้าดูแนวท่อตรงสถานีรดไฟหนองสีดาจนทำ รดไฟไทยจีน4-6และเข้าดูแนวท่อตรงBV637งาน ทำรดไฟไทยจีน4-6		PIPELINE 3 18" ลำลูกกา สระบุรี

DATE	ลงพื้นที่ติดตามงาน	NAME	PIPELINE
5/11/2024, 18:30:32	งานตรวจแนวท่อปั้มสเตชั่นสถานีรดไฟแหลม ฉะบึงชุมชนบ้านทุ่งงานวัดมโนรมsccแก้กิโลซอช ทุนสินหนองยายปู่ห้วยชยพรมเขาวชิราวุธbv611 นาพุดอกปลาบ้านมณีแก้วถนนข้าวหลาม สารพัดช่าง โรงกระดามศรีนครbv612วัดใหม่บ้าน สวนหนองพะเนียงชอชเขาน้อยวัดทองคั้งประชา อุทิศบ่อน้ำธนกรชอชอุทงหลังโรงเรียนพาน ทองbv613		PIPELINE 1 24" ศรีราชา ลำลูกกา
5/11/2024, 19:50:26	ตรวจแนวท่อสถานีรดไฟคลองอุดมจราชร สอง พระองค์เจ้าไชยนาชิตตำบลหลวงแพ่งอำเภอเมือง ละเซิงเทรา คลองหลวงแพ่ง คลองลำตาซอน คลองลำอ้ายแบน คลองทัพยาว คลองลำมะละกอ เหนือ คลองลำภูเวียง คลองลำพะองค์ บล็อกวาล์ว 618 เขตลาดกระบังกรุงเทพฯ หมู่บ้านฟลอว์วิลล์ คลองคูตะเกา คลองลำกอไผ่ ถนนสุวินทวงศ์หน้า โรงไฟฟ้าหนองจอก คลองลำคันไทรเขตหนอง จอกกรุงเทพฯ คลองลำบัวใหญ่ ถนนราษฎร์รัฐ พัฒนา เขตมีนบุรีกรุงเทพฯ บล็อกวาล์ว 619 หมู่ บ้านกฤษดา 25 ถนนวัดสุขใจคลองสองคะวันออก เขตคลองสามวากรุงเทพฯ ตู้ ๓c ประัง คลองประัง อำเภอมืองละเซิงเทรา คลองสมอเข คลองแขวง กลั่น สถานีรดไฟคลองบางพระตำบลบางเคช อำเภอมืองละเซิงเทรา		PIPELINE 1 24" ศรีราชา ลำลูกกา

DATE	ลงพื้นที่ติดตามงาน	NAME	PIPELINE
6/11/2024, 11:32:49	HDDของการไฟฟ้าส่วนภูมิภาคส่วนกลางจะ ดำเนินการดันท่อลอดเพื่อติดตั้งHDPงาน115KV บริเวณแยกไปงKP36+235จะเริ่มดำเนินการวันที่ 8/11/2567 ผู้ประสานงานคุณจักรกฤษ 098-4530851		PIPELINE 5 14" 16" มاب คาทูต-ศรีราชา
6/11/2024, 11:48:58	HDDงานดันท่อลอดเพื่อติดตั้งท่อลอดบริเวณเข้า ขนส่งบางละมุงของการไฟฟ้าส่วนภูมิภาค KP39+979		PIPELINE 5 14" 16" มاب คาทูต-ศรีราชา
6/11/2024, 17:37:06	ตรวจท่อคลองบางพระ ตรวจท่อสถานีรดไฟ บาง เคช ตรวจท่อสถานีรดไฟละเซิงเทรา ตรวจท่อ ตำบลหน้าเมือง ตรวจบล็อกวาล์ว 616 ตรวจบล็อก วาล์ว 615 ตรวจท่อตำบลบางไผ่ ตรวจท่อตำบล คลองนา ตรวจท่อตำบลดอนทราย ตรวจท่อสถานี ดอนสีนนท์ ตรวจท่อนิคมอมตะนคร ตรวจบล็อก วาล์ว 613 ตรวจท่อตำบลทานทอง ตรวจท่อตำบล เกาะลอย ตรวจบล็อกวาล์ว 614 ปกติ		PIPELINE 1 24" ศรีราชา ลำลูกกา

DATE	ลงพื้นที่ติดตามงาน	NAME	PIPELINE
6/11/2024, 17:53:30	ตรวจแนวจากบล็อกวาล์ว 644 คลอง 3 แยกกรม เกล้าคลองประเวศคลองภายนอกคลอง 2 แยก พัฒนาชนบท 3 ด้านทับข้างคลอง เข็ก ถนน รามคำแหงบล็อกวาล์ว 643 แยกเสรีไทยคลองครุ ถนนรามอินทราหน้าสวนสนุกวันเดอร์วิลด์ แพ้น้ำไอส์แลนด์บล็อกวาล์ว 642 แยกตู้บ่อนบึง ชุมเห็ดคลองพระยาสุเรนทร์บล็อกวาล์ว 641 คล้ง ลำลูกกาหน้ามหาลัยเวสเทิร์นสถานี idu หนอง ระแหงถนนไทรรมัญชอชหัทธราษฎร์ 39 หมู่บ้านเคชถึงถนนนิมิตใหม่โรงเรียนสาธิตาสน์		PIPELINE 1 24" ศรีราชา ลำลูกกา, PIPELINE 4 18" ลำลูกกา สุวรรณภูมิ
6/11/2024, 18:00:28	สำรวจแนวท่อบล็อกวาล์ว 633 บางปะอิน ด้านหลังโรงงานอิปซ์งานรดไฟไทยจีนงานชุด เจาะค่อมสถานีคลองพุทธาเขียงรากน้อยชาน ชาลาธรรมศาสตร์KP 27 + 228งานรดไฟไทยจีน 4-2 ของบริษัทยูนิคเคสลิ้งรับพื้นที่สำรวจงาน ทั่วไปรังสิตดอนเมืองลำลูกกาคลอง 3 คลอง 2 คลอง 1 บล็อกวาล์ว 631ตรวจเช็ควาล์วปิดเปิด ประจำเดือนพ.ยวาล์วแดงวาล์วน้ำเงินท่อ 18 ท่อ 10 นิ้วให้รปภจักราฐิตเปิดวาล์วเพื่อความสะดวกขึ้น ตรวจเช็คตัวข้อต่อไม่มีคราบน้ำมันสาชกา วตรวจเช็คปกติตรวจเช็ควาล์วปิดเปิดบล็อกวาล์ว 633 บางปะอินรปภสมคิปิดเปิดวาล์วแดงสีน้ำ เงินปกติข้อต่อไม่มีคราบน้ำมันสาชกาปกติ		PIPELINE 2 10" ลำลูกกา ดอนเมือง, PIPELINE 3 18" ลำลูกกา สระบุรี

DATE	ลงพื้นที่ติดตามงาน	NAME	PIPELINE
6/11/2024, 18:07:23	ตรวจแนวท่อคลังสระบุรี สถานีรถไฟหนองสีดา หลังวัดบ้านโคก บ้านตลาด เทศบาลหนองแขง สถานีรถไฟหนองกรวย คลองระพีพัฒน์ วัฒนาธิ บลือควาลัว637 สถานีรถไฟพระแก้ว คลองดอนกลาง สถานีรถไฟมาบพระจันทร์ คลองบ้านคาบ บลือควาลัว 636 ลานจอดรถเทวราช บลือควาลัว 635 ถนนอโยธยา สนามกอล์ฟอยุธยา บลือควาลัว 634 สถานีรถไฟบางปะอิน บลือควาลัว 633		PIPELINE 3 18" ล้าลูกกา สระบุรี
6/11/2024, 18:13:15	ตรวจเข็ควาลัวที่BV613		PIPELINE 1 24" ศรีราชา ล้าลูกกา
6/11/2024, 18:17:03	วันนี้เข้าดูแนวท่อน้ำมันตรงโรงพยาบาลบางปะอินและเข้าดูแนวท่อตรงสถานีรถไฟอยุธยาและเข้าดูแนวท่อตรงสถานีรถไฟบ้านโพ และเข้าดูแนวท่อตรงหลังโรงงานอิมซั่มงานท่ารถไฟไทยจีน		PIPELINE 3 18" ล้าลูกกา สระบุรี
6/11/2024, 18:29:01	ตรวจแนวท่อเข้าตรวจท่อ 16 นิ้วในนิคมมาตาพูด เข้าจุด CN-BX-3 เข้าสู่นิวชัยพิชไรระยอง เข้าชุมชนคอกวัว เข้าสะพานน้ำท่วม เข้าตำบลมะขามคู่ เข้าแยกขนาไร่ เข้าแยกเขาไม้แก้ว ตำบลโป่งต่างระดับโป่ง เข้านินก้านัน เข้าตำบลหนองปลาไหล เข้าคลังก๊าซโรงปิ๊ะ เข้าหลังสถานีรถไฟบางละมุง เข้าคลองบางละมุง เข้าหนองมะนาวทางเข้าหนองพังพวย ห้วยบ้านนา แยกเนินไร่สอง สถานีรถไฟแหลมฉบัง		PIPELINE 5 14" 16" มาบตาพูด-ศรีราชา

DATE	ลงพื้นที่ติดตามงาน	NAME	PIPELINE
6/11/2024, 18:34:17	งานตรวจแนวท่อปั้มสแตนชันสถานีรถไฟแหลมฉบังชุมชนบ้านทุ่งวัดมโนรมsscซอยพูนสินถนนเก่ากิโลถนนหัวขยชพรเมขาวชิรวทรวัหม่อมปัยย์bv611นาพุดคกปลาบ้านมณีแก้วถนนข้าวหลามสารพัดช่างอนามัยห้วยกะปิศิรินครbv612วัดใหม่บ้านสวนหนองพะเนียงเขาน้อยวัดทองคั้งบ่อน้ำรณกรหลัง โรงเรียนพานทองbv613		PIPELINE 1 24" ศรีราชา ล้าลูกกา
6/11/2024, 19:21:01	ตรวจแนวท่อคลองอุดมจรรยา ของพระองค์เจ้าไชยนาชิต ตำบลหลวงแพ่งอำเภอมืองฉะเชิงเทรา คลองหลวงแพ่ง คลองลำดาซอน คลองลำอ้ายแบน คลองทับยาว คลองลำมะละกอเหนือ คลองลำภูเวียง คลองลำพระองค์ บลือควาลัว 618 เขตลาดกระบังกรุงเทพฯเขตลาดกระบังกรุงเทพฯ หมู่บ้านฟลอร่าวิลด์ คลองคู่ตะเภา คลองลำกอไผ่ ถนนสุวินทวงศ์หน้าโรงไฟฟ้าหนองจอก คลองลำต้นไทรเขตหนองจอกกรุงเทพฯ คลองลำมิ้งใหญ่ ถนนราษฎร์รัฐพัฒนา เขตมีนบุรีกรุงเทพฯ ลือควาว 619 หมู่บ้านกฤษดา 25 ถนนวัดสุขใจคลองสองคะวันออก เขตคลองสามวากรุงเทพฯ ผู้TR4ปรังคลองปรัง ตำบลคลองปรังอำเภอมืองฉะเชิงเทรา คลองสมอเข คลองแขวงกลั่น สถานีรถไฟคลองบางพระ ตำบลบางเคยอำเภอมืองฉะเชิงเทรา		PIPELINE 1 24" ศรีราชา ล้าลูกกา

DATE	ลงพื้นที่ติดตามงาน	NAME	PIPELINE
7/11/2024, 11:19:57	ได้ลงพื้นที่ติดตามงานHDDงานค้นท่อลอดเพื่อตั้งท่อลอดบริเวณทางเข้าขนส่งบางละมุงของการไฟฟ้าส่วนภูมิภาค KP39+979 ค้นผ่านได้ห้องท่อน้ำมันระดับความลึก 5.00 ม.		PIPELINE 5 14" 16" มาบตาพูด-ศรีราชา
7/11/2024, 14:17:59	หมวดบัญชีทางหลวงสะพานสูงการไฟฟ้านครหลวงค้นท่อร้อยสาย hdd ข้ามแนวท่อน้ำมันบริเวณเคพี 24 + 055 คลองแม่จันต้นจากถนนคู่ขนานทางหลวงหมายเลข 7เข้าไปในเกาะกลางถนนมอเตอร์เวย์สาย 7 กม. ที่ 7 + 000 มุ่งหน้าชลบุรี		PIPELINE 4 18" ล้าลูกกา สุวรรณภูมิ
7/11/2024, 18:03:14	ตรวจแนวท่อจากมาตาพูดเข้าตรวจท่อ 16 นิ้วในนิคมมาตาพูด เข้าจุด CN-BX-3 เข้าหลังโรงแยกก๊าซมาตาพูด เข้าหลังสู่นิวชัยพิชไรระยอง เข้าถนนบ้านล่าง เข้าชุมชนคอกวัว เข้าหลังโรงไฟฟ้าระยอง เข้าสะพานน้ำท่วม เข้าแยกหนองบอน เข้าตำบลมะขามคู่ เข้าแยกขนาไร่ เข้าแยกเขาไม้แก้ว เข้าตำบลโป่ง เข้าต่างระดับโป่ง เข้านินก้านัน เข้าตำบลหนองปลาไหล เข้าคลังก๊าซบ้านโรงปิ๊ะ เข้าหลังสถานีรถไฟบางละมุง เข้าหนองสะเดา เข้าหนองมะนาว เข้าทางเข้าหมู่บ้านหนองพังพวย เข้าแยกเนินไร่ 2 เมืองใหม่แหลมฉบัง เข้าหลังสถานีรถไฟแหลมฉบัง		PIPELINE 5 14" 16" มาบตาพูด-ศรีราชา

DATE	ลงพื้นที่ติดตามงาน	NAME	PIPELINE
7/11/2024, 18:07:45	ตรวจแนวท่อ สถานีรถไฟฉะเชิงเทรา ตรวจท่อดำบลหน้าเมือง ตรวจ Block Valve 616 ตรวจท่อดำบล บางไผ่ ตรวจบลือควาลัว 615 ตรวจท่อดำบลคลองนา ตรวจท่อดำบล หนองดินกบ ตรวจท่อนิคมอมตะนคร ตรวจท่อดำบลหนองตี่ลิง ตรวจท่อ สถานีรถไฟพานทอง ตรวจท่อดำบลเกาะลอย ตรวจ บลือควาลัว 614 ตรวจท่อสถานีคอนสินท์ปกติ		PIPELINE 1 24" ศรีราชา ล้าลูกกา
7/11/2024, 18:09:27	สำรวจแนวท่อจากบลือควาลัว 633 บางปะอินKP 39 + 900 ข้างโรงหล่อขาวนาปรับพื้นที่ทำคันคูกั้นน้ำบริเวณข้างแนวท่อเข้าตรวจสอบความปลอดภัยแนวท่อให้คำแนะนำสำรวจแนวท่อด้านหลังโรงงานอิปซ์งานชุดเจาะคอมมอร์ดไฟไทยจีนสถานีคลองพุทราเขื่อนภน้อยชานชาธรรมชาติร้งานปรับพื้นที่โครงการรถไฟไทยจีน 4-2 ของบริษัทูนิกเคียส์สิ่งตรวจสอบแนวท่อสวนพริกไทยสถานีรถไฟรังสิตKP 22 + 010 สถานีหลักทรมแม็คโครเคียร์งพื้นที่ข้างแนวท่อเข้าตรวจสอบให้คำแนะนำแนวท่อสำรวจงานทั่วไปแนวท่อคอนเมืองคลังล้าลูกกาเทศบาลลาดสวายคลอง 3 คลอง 2 คลอง 1 รังสิตตรวจครบ 22 จุด		PIPELINE 2 10" ล้าลูกกา ดอนเมือง, PIPELINE 3 18" ล้าลูกกา สระบุรี

DATE	ลงพื้นที่ติดตามงาน	NAME	PIPELINE
7/11/2024, 18:13:18	ตรวจแนวท่อ บล็อกวาล์ว 633 สถานีรถไฟบางปะอิน บล็อกวาล์ว 634 สนามกอล์ฟอยุธยา ถนนอโยธยา บล็อกวาล์ว 635 ลานจอดรถเทวราช บล็อกวาล์ว 636 คลองบ้านคาบ สถานีรถไฟมาบพระจันทร์ คลองดอนกลาง สถานีรถไฟพระแก้ว บล็อกวาล์ว 637 วัดภาชี คลองระพีพัฒน์ สถานีรถไฟหนองกรวย เทศบาลหนองแขง บ้านตลาดหลังวัดบ้านโคก สถานีรถไฟหนองสีดา และ คลังสระบุรี		PIPELINE 3 18" ลำลูกกา สระบุรี
7/11/2024, 18:14:53	ตรวจแนวจากบล็อกวาล์ว644คลอง 3 แยกกรมเกล้า คลองประเวศคลองกายนอกคลอง 2 แยกพัฒนาชนบท 3 คำนับช้างคลองเจ๊กถนนรามคำแหง คลองแสนแสบบึงกุ่มบล็อกวาล์ว 643 แยกเสรีไทยถึงคลองคูรอนนรามาอินทราหน้าสวนสนุกวันเดอร์เวิลด์แฟชั่น ไอส์แลนด์ถึงบล็อกวาล์ว 642ลงเข็กแสนควาล์วน้ำเงินและแดงโนบ่อวาล์วและเปลี่ยนซึมใหม่กับบรภาศรีและคุณนิพนธ์เป็นปกติ		PIPELINE 4 18" ลำลูกกา สุวรรณภูมิ
7/11/2024, 19:40:47	งานตรวจแนวท่อปั้มสดชั้นสถานีรถไฟแหลมฉบังชุมชนบ้านทุ่งวัดมโนรมsecถนนเทักิโลถนนห้วยขยพรมหม่อมปี่ย611นาพุบ้านมณีแก้วถนนข้าวหลามชอยอนมัยโรงกระคยชอยศิริbv612วัดโหม่บ้านสวนบุญล้ำถนนสุขสามารดวัดทองกุ่มบ่อน้ำธนกรหลังโรงเรียนพานทองbv613		PIPELINE 1 24" ศรีราชา ลำลูกกา

DATE	ลงพื้นที่ติดตามงาน	NAME	PIPELINE
8/11/2024, 11:41:15	งานค้นลอคท่อร้อยสายไฟฟ้าของฟน.บริเวณ KP 24+055 ส่วนท่อน้ำบนอยู่ในช่วงท่อHDDลอค คลองแม่จัน วัน เวลาที่จะค้นท่อลอคจะแจ้งมาอีก ครั้ง คุณสนทร เจ้าหน้าที่โครงการ ของกฟน.081 495 6163 และ ช่างเบงค์ บ.ศิริวิติ ผู้รับจ้าง 085 075 9069		PIPELINE 4 18" ลำลูกกา สุวรรณภูมิ
8/11/2024, 17:47:38	ตรวจแนวท่อคลองบางพระ ตรวจท่อ สถานีรถไฟ บาง เคย ตรวจท่อสถานีรถไฟ ละเชิงเทรา ตรวจ ทำตำบลหน้าเมือง ตรวจบล็อกวาล์ว 616 ตรวจ บล็อกวาล์ว 615 ตรวจท่อตำบลบางไผ่ ตำบล คลองนา ตรวจท่อ ตำบลคอนทราย ตรวจท่อ สถานีดอนซินนทร์ ตรวจ ท่อ นิคมอมตะนคร ตรวจ แนวท่อ ตำบลเกาะล่อจ ตรวจบล็อกวาล์ว 614 ปกติ		PIPELINE 1 24" ศรีราชา ลำลูกกา
8/11/2024, 18:00:24	งานตรวจแนวท่อปั้มสดชั้นสถานีรถไฟแหลมฉบังชุมชนบ้านทุ่งวัดมโนรมsecเทักิโลชอยพูนสินหนองขายบู่ห้วยขยพรมเขาวชิราวุธรั้วหม่อมปี่ย611นาพุบ่อคกปลาณณีแก้วถนนข้าวหลามชอยอนมัยห้วยกะปิชอยศิริชอยผู้ใหญ่อสงbv612 วัดบ้านสวนหนองพะเนียงชอยเขาน้อยถนนสุขสามารดชอยประชาอุทิศบ่อน้ำธนกรทุ่งทองbv613		PIPELINE 1 24" ศรีราชา ลำลูกกา

DATE	ลงพื้นที่ติดตามงาน	NAME	PIPELINE
7/11/2024, 19:49:03	ตรวจแนวท่อคลองอุดมชลจร คลองพระองค์เจ้าไชยานุชิต ตำบลหลวงแพ่งอำเภอเมืองละเชิงเทรา คลองลำตาสน คลองลำไยแบน คลองห้วยยาว คลองลำมะละกอเหนือ คลองลำภูเวียง คลองลำพระองค์ บล็อกวาล์ว 618เขตลาดกระบังกรุงเทพฯ หมู่บ้านฟลอว์วัลส์ คลองอยู่ตะเภา คลองลำกอไผ่ ถนนสุวินทวงศ์หน้าโรงไฟฟ้าหนองจอก คลองลำต้นไทร เขตหนองจอกกรุงเทพฯ คลองลำบึงใหญ่ ถนนราษฎร์รัฐพัฒนา เขตมีนบุรีกรุงเทพฯ บล็อกวาล์ว 619 เขตคลองสามวากรุงเทพฯ ตู้ ๓4 เปรัง คลองเปรัง ตำบลคลองเปรงอำเภอเมืองละเชิงเทรา คลองสมอเช คลองแขวงกัถัน สถานีรถไฟคลองบางพระตำบลบางเคยอำเภอเมืองละเชิงเทรา		PIPELINE 1 24" ศรีราชา ลำลูกกา
7/11/2024, 20:28:23	วันนี้เข้าดูแนวท่อน้ำมันตรงคลองเชียงรากน้อย งานทำค่อมและขุดเปิดหัวเข้มรดไฟไทยจีน และเข้าดูแนวท่อตรงหลังโรงงานบิขั้มงานทำค่อมและทำเข้มจะรดไฟไทจีน4-3 และเข้าดูแนวท่อตรงBV637งานทำค่อมรดไฟไทยจีนและเข้าดูแนวท่อตรงหลังวัดทุกและตรง คล่องระพีพัฒน์งานทำรดไฟไทยจีน และเข้าดูแนวท่อตรงสถานีรถไฟหนองสีดางานทำรดไฟไทยจีน4-6		PIPELINE 3 18" ลำลูกกา สระบุรี

DATE	ลงพื้นที่ติดตามงาน	NAME	PIPELINE
8/11/2024, 18:02:13	ตรวจแนวท่อเข้าตรวจ ท่อ 16 นิ้วบน pipe rack เข้าจุด CN-BX-3 เข้าหลังโรงแยกก๊าซมาบตาพุด เข้าหลังศูนย์วิจัยพืชไร่ระยอง เข้าชุมชนคลองวัว เข้าจุดเล้าไก่ห้วยโป่ง แยกห้วยโป่งหนองบอน ตำบลมะขามคู่ BV 651 เข้าถนนสาย 36 เข้าแยกเขาไม้แก้วตำบลโป่งBV 652 เข้าดำรงระดับโป่ง เข้าเนินก้านัน เข้าตำบลหนองปลาไหลBV653 เข้าคลังก๊าซบ้านโรงโป๊ะ เข้าหลังสถานีรถไฟบางละมุง คลองบางละมุง หนองสะเตาหนองมะนาว หลังการเคหะแหลมฉบัง แยกเนินไร่สองเมืองใหม่แหลมฉบัง หลังสถานีรถไฟแหลมฉบัง		PIPELINE 5 14" 16" มาบตาพุด-ศรีราชา
8/11/2024, 18:08:50	ตรวจแนวท่อ block valve 633 สถานีรถไฟบางปะอิน บล็อกวาล์ว 634 สนามกอล์ฟอยุธยา ถนนอโยธยา บล็อกวาล์ว 635 ลานจอดรถเทวราช คลองบ้านคาบ สถานีรถไฟมาบพระจันทร์ คลองดอนกลาง สถานีรถไฟพระแก้ว บล็อกวาล์ว 637 วัดภาชี คลองระพีพัฒน์ สถานีรถไฟหนองกรวย เทศบาลหนองแขง บ้านตลาด หลังวัดบ้านโคก สถานีรถไฟหนองสีดา และ คลังสระบุรี		PIPELINE 3 18" ลำลูกกา สระบุรี

DATE	ลงพื้นที่ติดตามงาน	NAME	PIPELINE
8/11/2024, 18:14:07	ตรวจแนวจากลือกล่าวลั่ว 644 คลอง 3 คลอง บริเวณคลองกายนอกแยกร่วมเกล้าคลอง 2 แยกพัฒนาชนบท 3 คลองแม่ขันด้านทับข้างคลอง เข็กถนนรามคำแหงคลองแสนแสบบึงกุ่มลือกล่าวลั่ว 643 แยกเสรีไทยถนนคู่ขนาน 3902 คลองครุถึงถนนรามอินทราหน้าพื้นที่ชั้นไอส์แลนด์สวนสนุกวันเดอร์เวิลด์ลือกล่าวลั่ว 642 แยกกุ่มอนบึงชุมเห็ดคลองพระยาสุเรนทร์สถานีหนองระแหง IDU ถนนหทัยราษฎร์ 39 หมู่บ้านเคซีถึงโรงเรียนสารสาสน์นิมิตรใหม่		PIPELINE 1 24" ศรีราชา ลำลูกกา, PIPELINE 4 18" ลำลูกกา สุวรรณภูมิ
8/11/2024, 18:16:41	สำรวจแนวท่อลือกล่าวลั่ว 633 บางปะอิน ด้านหลังโรงงานอิตัลขั้มสถานีคลองพุทธาสถานีเข็ญรากลือขานชาวธรรมชาติร้งานปรับพื้นที่ของบรืษัทอุนิครดไฟไทย-จีน 4-2เครื่องจักรทำงานตามจุดต่างๆตรวจสอบแนวท่อสถานีเข็ญรากลือขั้มสถานีคลอง 1 สวนพริกไทยรังสิตหลัก 6 ส่วนักงานเขตดอนเมืองkp29 + 631 มาฟัสดอนเมืองรดแม็คโครของสำนักงานชลปรับพื้นที่บริเวณข้างแนวท่อเพื่อที่จะทำสวนหย่อมสำรวจงานทั่วไไปตามจุดต่างๆคลังลำลูกกาเทศบาลตสวายคลอง 3 คลอง 2 คลอง 1ตรวจครบ 22 จุด		PIPELINE 2 10" ลำลูกกา ดอนเมือง, PIPELINE 3 18" ลำลูกกา สระบุรี

DATE	ลงพื้นที่ติดตามงาน	NAME	PIPELINE
8/11/2024, 19:14:53	ตรวจแนวท่อสถานีรดไฟคลองบางพระ คลองแขวงกลัน ครอบสมอเซ ตำบลบางเคยอำเภอเมืองฉะเชิงเทรา คลองเปรง ผู้เ4 เปร่ง ตำบลคลองเปรงอำเภอเมืองฉะเชิงเทรา คลองอุดมจราชร ของพระองค์เจ้าไชยานุชิตตำบลหลวงแพ่งอำเภอเมืองฉะเชิงเทรา คลองหลวงแพ่ง คลองลำตาสน คลองลำไยเบน คลองทับยาว คลองลำมะละกยเหนือ คลองลำภูเวียง คลองลำพะอง บลือกล่าวลั่ว 618 เขตลาดกระบังกรุงเทพฯ หมู่บ้านพลอรั่วิลด์คลองอยู่เคา คลองลำกอไผ่ เขตหนองจอกกรุงเทพฯ ถนนวิคสุโขจคลองสองตะวันออก หมู่บ้านกฤตศา 25 บลือกล่าวลั่ว 619 เขตคลองสามวากรุงเทพฯ ถนนราษฎร์รัฐพัฒนา คลองลำพิ่งใหญ่เขตมีนบุรีกรุงเทพฯ คลองลำคันไทร ถนนสุวินทวงศ์หน้าโรงพยาบาลหนองจอกเขตหนองจอกกรุงเทพฯ		PIPELINE 1 24" ศรีราชา ลำลูกกา
8/11/2024, 19:42:31	วันนี้เข้าดูแนวท่อตรงคลองเข็ญรากลือขั้มงานทำรดิไฟไทยจีนวันนี้ซ่อมผิวท่อตรง.P1129.และชุดเปิดท่อตรง.P1125และเช็คแนวท่อตรงหลังสถานีรดิไฟเข็ญรากลือขั้มงานทำรดิไฟไทยจีนและเข้าเช็คแนวท่อตรงหลังโรงงานอิตัลขั้มงานทำรดิไฟไทยจีน		PIPELINE 3 18" ลำลูกกา สระบุรี

DATE	ลงพื้นที่ติดตามงาน	NAME	PIPELINE
9/11/2024, 17:15:01	ตรวจท่อ คลองบางพระ ตรวจท่อสถานี รดิไฟบางเคย ตรวจท่อสถานีรดิไฟฉะเชิงเทรา ตรวจทอดตำบลหน้าเมือง ตรวจบลือกล่าวลั่ว 616 ตรวจท่อตำบลบางไผ่ตำบลคลองนา ตรวจท่อ สถานีดอนสีนนท์ ตรวจท่อ ตำบลเกาะลอย ตรวจท่อนิคมอมตะนคร ตรวจท่อตำบลหนองคำถึงตรวจbv613 ปกติ		PIPELINE 1 24" ศรีราชา ลำลูกกา
9/11/2024, 18:05:47	ตรวจแนวท่อเข้าตรวจท่อ 16 นิ้วในนิคมมาตาพูด เข้าจุด CN-BX-3 เข้าหลังศูนย์วิจัยพืชไร่ระยอง เข้าชุมชนคอกวัว เข้าสะพานน้ำท่วม ถนนห้วยโป่งหนองบอน แยกหนองบอน เข้าตำบลมะขามตุ่ถนนสาย 36 เข้าแยกนาไร่ เข้าแยกเขาไม้แก้วตำบลโป่ง ต่างระดับโป่ง เข้าเนินก้านันตำบลหนองปลาไหล เข้าคลังก๊าซบ้านโรงโม่ เข้าหลังสถานีรดิไฟบางละมุง หนองสะเดาหนองมะนาวทางเข้าหมู่บ้านหนองพังพวย เมืองใหม่แหลมฉบังแยกเนินไร่ 2 เข้าสถานีรดิไฟแหลมฉบัง		PIPELINE 5 14" 16" มาบ ตาพูด-ศรีราชา

DATE	ลงพื้นที่ติดตามงาน	NAME	PIPELINE
9/11/2024, 18:09:10	ตรวจแนวท่อจากลือกล่าวลั่ว 644 แยกร่วมเกล้า คลองบริเวณคลองกายแยกพัฒนาชนบท 3 คลองแม่ขันด้านทับข้างชุมชนคลองเข็กถนนรามคำแหงคลองแสนแสบบึงกุ่มลือกล่าวลั่ว 6 43 แยกเสรีไทยถนนคู่ขนาน 3902 คลองครุถึงถนนรามอินทราหน้าสวนสนุกwonder worldพื้นที่ชั้นไอส์แลนด์ลือกล่าวลั่ว 642 แยกกุ่มอนบึงชุมเห็ดคลองพระยาสุเรนทร์ซอยหทัยราษฎร์ 39หมู่บ้านเคซีถึงโรงเรียนสารสาสน์นิมิตรใหม่สถานี idu หนองระแหงคลังลำลูกกาคัดหญู้ออกจากสาไฟและรอบๆบลือกล่าวลั่ว 641		PIPELINE 1 24" ศรีราชา ลำลูกกา, PIPELINE 4 18" ลำลูกกา สุวรรณภูมิ
9/11/2024, 18:19:36	วันนี้เข้าดูแนวท่อน้ำมันตรงคลองเข็ญรากลือขั้มงานทำรดิไฟไทยจีน.4-3วันนี้ซ่อมผิวท่อตรง.P1130เสร็จแล้วและชุดเปิดท่อตรง.P1125และชุดตรง.P1124		PIPELINE 3 18" ลำลูกกา สระบุรี
9/11/2024, 18:19:44	สำรวจแนวท่อจากบลือกล่าวลั่ว 633 บางปะอิน ด้านหลังโรงงาน 23 งานชุดเจาะตม่อรดิไฟตรวจสอบความปลอดภัยแนวท่อสถานีคลองพุทธาสถานีรดิไฟเข็ญรากลือขั้มงานชาลาธรรมชาติร้งานรดิไฟไทยจีน 4-2ปรับพื้นที่ของบรืษัทอุนิครดแม็คโครทำงานตามจุดต่างๆเข้าตรวจสอบแนะนำแนวท่อสำรวจแนวท่อสวนพริกไทยรังสิตสำนักงานเขตดอนเมืองทางลำลูกกาเทศบาลตาสวายคลอง 3 คลอง 2 คลอง 1 บลือกล่าวลั่ว 631 รังสิต		PIPELINE 2 10" ลำลูกกา ดอนเมือง, PIPELINE 3 18" ลำลูกกา สระบุรี

DATE	ลงพื้นที่ติดตามงาน	NAME	PIPELINE
9/11/2024, 18:20:38	ตรวจแนวท่อ บล๊อคควาล์ว 633 สถานีรถไฟบางปะอิน บล๊อคควาล์ว 634 สนามกอล์ฟอยุธยา บล๊อคควาล์ว 635 ลานจอดรถทวารวดี คลองบ้านคาบ สถานีรถไฟมาบพระจันทร์ คลองคองกลาง สถานีรถไฟพระแก้ว บล๊อคควาล์ว 637 วัดภาชี คลองระพีพัฒน์ สถานีรถไฟหนองกรวย เทศบาลหนองแขง บ้านตลาด หลังวัดบ้านโคก สถานีรถไฟหนองสีดา และคลังสระบุรี		PIPELINE 3 18" ลำลูกกา สระบุรี
9/11/2024, 18:23:27	งานตรวจแนวท่อbv613หลังโรงเรียนพานทองบ่อน้ำธนกรประชาธิปไตยที่องค์ักถนนสุขสามารดซอยเขาน้อยหนองพะเนียงวัดใหม่บ้านสวนbv612บ้านผู้ใหญ่อ่างศิรินคร โรงกระดานซอยสารพัดช่างบ้านมณีแก้ววัดคกปลาบว611รั้วหม่อมปีย์ถนนห้วยยายพรมหนองยายภูถนนเก่ากิโลcccวัดมโนรมขุนขนาบ้านทุ่งบ่มสดชั้น		PIPELINE 1 24" ศรีราชา ลำลูกกา
9/11/2024, 18:36:56	ติดตามงานบักเก็บรั้วขาด20ข.ม.×6เมตรขนานแนวท่อในหมู่บ้านพลธร์าวิลด์ ช่วง KP-112+621 ผักขนานแนวท่อ 10 ต้นเสร็จเรียบร้อยแล้ว		PIPELINE 1 24" ศรีราชา ลำลูกกา

DATE	ลงพื้นที่ติดตามงาน	NAME	PIPELINE
9/11/2024, 18:44:12	ตรวจแนวท่อบล๊อคควาล์ว 618 เขตลาดกระบัง กรุงเทพฯ หมู่บ้านพลธร์าวิลด์ คลองอุ้มเกาะ คลองลำกอไผ่ ถนนสุขวิทนวงศ์หน้าโรงไฟฟ้าหนองจอก คลองลำดินไทร เขตหนองจอก กรุงเทพฯ คลองลำบึงใหญ่ ถนนรามรุทร์พัฒนา เขตมีนบุรีกรุงเทพฯ ถนนวัดสุขใจคลองสอง ตะวันออก หมู่บ้านกฤษดา 25 บล๊อคควาล์ว 619 เขตคลองสามวากรุงเทพฯ คลองลำพระองค์ คลองลำภูเวียง คลองลำมะละกอเหนือ คลองทับขาว คลองลำไยบ้าน คลองลำตาซอน คลองหลวงแพ่งเขตลาดกระบังกรุงเทพฯ คลองพระองค์เจ้าไชยมาตรชิด คลองอุ้มจรรยา ตำบลหลวงแพ่งอำเภอเมืองฉะเชิงเทรา ตู้ ๔4ปรัง คลองปรังตำบลคลองปรังอำเภอเมืองฉะเชิงเทรา คลองสมอเช คลองแขวงกลั่น สถานีรถไฟคลองบางพระ ตำบลบางเคยอำเภอเมืองฉะเชิงเทรา		PIPELINE 1 24" ศรีราชา ลำลูกกา
10/11/2024, 17:47:13	ตรวจท่อกองบางพระ ตรวจท่อกสถานีรถไฟ บางเคย ตรวจ ท่อ สถานีรถไฟฉะเชิงเทรา ตรวจท่อดำบลบางไผ่ ตรวจบล๊อคควาล์ว 615 ตรวจท่อดำบลคลองนาตำบลคอนทราย ตรวจท่อกาสถานีรถไฟดอนศรีนนท์ ตรวจบล๊อคควาล์ว 614 ตรวจท่อนิคมอมตะนคร ตรวจท่อดำบลหน้าประตู ตรวจท่อดำบลเกาะลอยปกติ		PIPELINE 1 24" ศรีราชา ลำลูกกา

DATE	ลงพื้นที่ติดตามงาน	NAME	PIPELINE
10/11/2024, 18:01:44	ตรวจแนวท่อจากมาบตาพุดเข้าตรวจท่อ 16 นิ้วในนิคมมาบตาพุด เข้าหลังโรงแยกก๊าซมาบตาพุดเข้าสู่อ๊วชัยพีธีว้ระของ เข้าชุมชนคอกวัว เข้าสะพานน้ำท่วม ถนนห้วยโป่งหนองบอน เข้าตำบลมะขามคู่BV651 เข้าแยกหน้าไร่ เข้าแยกเขาไม้แก้ว BV652 ค้างระดับโป่ง เข้านินกำนัน เข้าตำบลหนองปลาไหลBV653 เข้าคลังก๊าซบ้านโรงปิ๊ะ หลังสถานีรถไฟบางละมุงหนองสะเคาหนองมะนาว หลังการเคหะแหลมฉบัง เมืองใหม่แหลมฉบังแยกนิมไร่ 2 หลังสถานีรถไฟแหลมฉบัง บีม station ศรีราชา		PIPELINE 5 14" 16" มาบตาพุด-ศรีราชา
10/11/2024, 18:07:21	สำรวจแนวท่อกาสถานีรถไฟเชิงราก็ใหญ่สถานีคลอง 1 ส่วนพริกไทยรังสิตคองเมืองลำลูกกา คลอง 3 คลอง 2 คลอง 1บล๊อคควาล์ว 633 บางปะอินสถานีคลองพุทธาสถานีรถไฟเชิงราก็น้อยสำรวจงานทั่วไปตามจุดต่างๆครบ 22 จุดตรวจสอบความปลอดภัยแนวท่อ		PIPELINE 2 10" ลำลูกกา คองเมือง, PIPELINE 3 18" ลำลูกกา สระบุรี
10/11/2024, 18:07:34	ตรวจแนวท่อ คลองระพีพัฒน์ สถานีรถไฟหนองกรวย เทศบาลหนองแขง บ้านตลาด หลังวัดบ้านโคก คลังสระบุรี วัดภาชี บล๊อคควาล์ว 637 สถานีรถไฟพระแก้ว คลองคองกลาง สถานีรถไฟมาบพระจันทร์ คลองบ้านคาบ บล๊อคควาล์ว 636 ลานจอดรถทวารวดี บล๊อคควาล์ว 635 ถนนอยุธยา สนามกอล์ฟอยุธยา บล๊อคควาล์ว 634 สถานีรถไฟบางปะอิน บล๊อคควาล์ว 633		PIPELINE 3 18" ลำลูกกา สระบุรี

DATE	ลงพื้นที่ติดตามงาน	NAME	PIPELINE
10/11/2024, 18:20:41	ตรวจแนวจากบล๊อคควาล์ว 644 คลอง 3 คลอง บริเวณคลองกายนอกแควร์มเกิ้ล้าคลอง 2 แยกพัฒนาชนบท 3 คำนทับช้างคลองเข็กถนนรามคำแหงคลองแสนแสบบึงกุ่มบล๊อคควาล์ว 643 แยกเสรีไทยคลองครุถนนรามอินทราหน้าแฟชั่นไอส์แลนด์สวนสนุก wonder worldบล๊อคควาล์ว 642แยกคูบอนบึงชุมเห็ดคลองพระยาสุเรนทร์ถนนหทัยราษฎร์ 39 หมู่บ้านเคหี 3 ถนนนิมิตใหม่โรงเรียนสาธิตจนถึงคลังลำลูกกาหน้าวิทยาลัยเวศเทิร์นและมาคัตหญาที่สถานี idmหนองระแหงถึงบล๊อคควาล์ว 641		PIPELINE 1 24" ศรีราชา ลำลูกกา, PIPELINE 4 18" ลำลูกกา สุวรรณภูมิ
10/11/2024, 18:28:05	งานตรวจแนวท่อbv613หลังโรงเรียนพานทองซอยอุทองบ่อน้ำธนกรซอยประชาธิปไตยที่องค์ักถนนสุขน้อยซอยเขาน้อยซอยบุญล้ำหนองพะเนียงวัดใหม่บ้านสวนbv612บ้านผู้ใหญ่อ่างศิรินครคองนัยห้วยกะปิถนนข้าวหลามบ่อดคกปลาบว611รั้วหม่อมปีย์เขาวิชราวุทห้วยยายพรมหนองยายภูถนนเก่ากิโลcccวัดมโนรมขุนขนาบ้านทุ่งสถานีรถไฟแหลมฉบังบีมสดชั้น		PIPELINE 1 24" ศรีราชา ลำลูกกา
10/11/2024, 18:54:44	วันนี้เข้าดูแนวท่อน้ำมันครงคลองเชิงราก็น้อยงานทำรถไฟไทยจีนงานจุดเปิดท่อน้ำมันครง.P1125และ.P1124และเข้าดูแนวท่อตรงหลังโรงงานอับข่มงานทำรถไฟไทยจีนงานทำเชื่อมเจาะ		PIPELINE 3 18" ลำลูกกา สระบุรี

DATE	ลงพื้นที่ติดตามงาน	NAME	PIPELINE
10/11/2024, 19:02:01	ตรวจแนวท่อสถานีรถไฟคลองบางพระ คลองแขวงกลิ่น คลองสมอเข ต้าบลงบางเคียวอำเภอเมืองฉะเชิงเทรา คลองเปรง ตู้ TR 4 เปรง ต้าบลคลองเปรงอำเภอเมืองฉะเชิงเทรา คลองอุดมจรรยา คลองพระองค์เจ้าไชยานุชิต ต้าบลหลวงแพ่งอำเภอเมืองฉะเชิงเทรา คลองหลวงแพ่ง คลองลำตาสนอน คลองลำซ้ายแบน คลองทับขาว คลองลำมะละกอเหนือ คลองลำภูเวียง คลองลำพระองค์ ลือควาลัว 618 เขตลาดกระบังกรุงเทพฯ หมู่บ้านพลอรั่ววิลด์ คลองอุตะภา คลองลำกอไผ่ ถนนสุวินทวงศ์หน้าโรงไฟฟ้าหนองจอก คลองลำต้นไทรเขตหนองจอกกรุงเทพฯ คลองลำบึงใหญ่ ถนนราษฎร์รัฐพัฒนา เขตนมบุรีกรุงเทพฯ บล็อกวาลัว 619 หมู่บ้านกฤษดา 25 ถนนวัดสุขใจคลอง 2 ตะวันออกเขตคลองสามวากรุงเทพฯ		PIPELINE 1 24" ศรีราชา ลำลูกกา
11/11/2024, 17:53:27	ตรวจท่อ สถานีรถไฟฉะเชิงเทรา ตรวจท่อตำบลหน้าเมือง ตรวจท่อบล็อกวาลัว 616 ตรวจท่อด้านบางไผ่ ตรวจท่อบล็อกวาลัว 615 ตรวจท่อด้านคลองบางตำบลคลองนาราย ตรวจท่อสถานีคอนสีนันธ์ ตรวจท่อตำบลเกาะลอย ตรวจท่อประปา 614 ปกติ		PIPELINE 1 24" ศรีราชา ลำลูกกา

DATE	ลงพื้นที่ติดตามงาน	NAME	PIPELINE
11/11/2024, 18:09:39	ตรวจแนวท่อบล็อกวาลัว 633 สถานีรถไฟบางปะอิน บล็อกวาลัว 634 สนามกอล์ฟอยุธยา บล็อกวาลัว 635 ลานจอดรถทวารวดี สถานีรถไฟมาบพระจันทร์ คลองคอนกลาง สถานีรถไฟพระแก้ว บล็อกวาลัว 637 วัดภาษี คลองระพีพัฒน์ สถานีรถไฟหนองกรวย เทศบาลหนองแขง บ้านตลาดหลวงวัดบ้านโคก สถานีรถไฟหนองสีดา และคลังสระบุรี		PIPELINE 3 18" ลำลูกกา สระบุรี
11/11/2024, 18:11:39	ตรวจแนวจากจุดบล็อควาลัว 644 แคร่มเกล้า คลองประเวศคลองกายนอกแยกพัฒนาชนบท 3 ด้านทับช้างคลอง เข็ก ถนนรามคำแหงคลองแสนแสบบึงกุ่มแยกเสรีไทยถนนคู่ขนาน3902คลองครุถึงถนนรามอินทราหน้าสวนสนุก wonder world เฟชั่นไอส์แลนด์ บล็อกวาลัว642 แยกคู่ขนบึงชุมเห็ดคลองพระยาสุเรนทร์บล็อกวาลัว 641ถนนชอยหทัยราษฎร์ 39 หมู่บ้านเคซีถนนหทัยราษฎร์ 22 ถึงโรงเรียนสารสาสน์นิมิตรใหม่สถานี idu หนองระเหงคลังลำลูกกาหน้าวิทยาลัยเวสเทิร์น		PIPELINE 1 24" ศรีราชา ลำลูกกา, PIPELINE 4 18" ลำลูกกา สุวรรณภูมิ
11/11/2024, 18:21:20	สำรวจแนวท่อจากบล็อกวาลัว 633 บางปะอิน ด้านหลังโรงงานอิมพอร์ตงานชุดเจาะค่อมสถานี คลองพุทธาเชิงรังกน้อยชานชาลาธรรมชาติร งานปรับพื้นที่รถไฟ 4-2ของบริษัทรศกียชัยปาย เดือนแนวท่อตรวจสอบแนวท่อสวนพริกไทย รังสิตสำนักงานเขตคอนเมืองทางลำลูกกาเทศบาลลาดสวายคลอง 3 คลอง 2 คลอง 1ตรวจสอบแนวท่อครบ 22จุด		PIPELINE 2 10" ลำลูกกา คอนเมือง, PIPELINE 3 18" ลำลูกกา สระบุรี

DATE	ลงพื้นที่ติดตามงาน	NAME	PIPELINE
11/11/2024, 18:28:49	ตรวจแนวท่อเข้าตรวจท่อ 16 นิ้วบน pipe rack ในนิคมมาบตาพุด เข้าหลังโรงแยกก๊าซมาบตาพุด เข้าศูนย์วิจัยปิโตรเลียม เข้าชุมชนคลองวัว เข้าสะพานน้ำท่วม เข้าแยกหนองบอนตำบลมะขามคู่ถนนสาย 36 แยกเขาไร่ แยกเขาไม้แก้วตำบลโป่งค่างระดับโป่ง เข้านินก้านัน เข้าตำบลหนองปลาไหล เข้าคลังก๊าซบ้านโรงปิ๊ะ เข้าหลังสถานีรถไฟบางละมุง เข้าหนองสะเดาหนองมะนาว หลังการเคหะแหลมฉบัง แยกเนิน ไร่ 2 เมืองใหม่แหลมฉบัง เข้าสถานีรถไฟแหลมฉบัง		PIPELINE 5 14" 16" มาบตาพุด-ศรีราชา
11/11/2024, 19:04:39	วันนี้เข้าดูแนวท่อตรงคลองเชิงรังกน้อย งานทำรถไฟไทยจีน4-3วันนี้ชุดเปิดท่อน้ำมันตรง. P1124.และทูปหัวเข็มตรง.P1125		PIPELINE 3 18" ลำลูกกา สระบุรี
11/11/2024, 19:24:09	งานตรวจแนวท่อบัสสเตชันสถานีรถไฟแหลมฉบังชุมชนบ้านทุ่งวัดมโนรมที่ดินscenณนเก้ากิโลซอยพูนสินหนองยายม่อนห้วยยายพระมเขาวชิราวุธbv611นาพุดคกปลาหมู่บ้านมณีแก้วถนนข้าวหลามสารพัดช่างอนามัยห้วยกะปิโรงกระคายศิรินครซอยบ้านผู้ใหญ่ของbv612วัดใหม่บ้านสวนซอยบุญล้ำขาน้อยถนนสุขสามารรถประชาธิปไตยบ่อน้ำธนกรซอยสูงทองหลังโรงเรียนพานทองbv613		PIPELINE 1 24" ศรีราชา ลำลูกกา
11/11/2024, 19:33:37	หลังอิมซั่ม เจาะเสาเข็ม 4-3 ธรรมชาติ ย้ายย้ายออกจากแนวถนน4-2 เชิงรังกน้อย ชุดเปิดท่อซ่อมสี่ท่อp1124 เช็กแนวท่อp1122 p1121 งานรถไฟความเร็วสูงไทยจีน		PIPELINE 3 18" ลำลูกกา สระบุรี

DATE	ลงพื้นที่ติดตามงาน	NAME	PIPELINE
11/11/2024, 19:53:34	ตรวจแนวท่อสถานีรถไฟคลองบางพระ คลองแขวงกลิ่น คลองสมอเข ต้าบลงบางเคียวอำเภอเมืองฉะเชิงเทรา คลองเปรง ตู้ ๔4 เปรง ต้าบลคลองเปรงอำเภอเมืองฉะเชิงเทรา คลองอุดมชลจร คลองพระองค์เจ้าไชยานุชิต ต้าบลหลวงแพ่งอำเภอเมืองฉะเชิงเทรา คลองหลวงแพ่ง คลองลำตาสนอน คลองลำซ้ายแบน กองทัพยาว คลองลำมะละกอเหนือ คลองลำภูเวียง คลองลำพระองค์ บล็อกวาลัว 618 เขตลาดกระบังกรุงเทพฯ หมู่บ้านพลอรั่ววิลด์ คลองอุตะภา คลองลำกอไผ่ ถนนสุวินทวงศ์หน้าโรงไฟฟ้าหนองจอก คลองลำต้นไทร เขตหนองจอกกรุงเทพฯ คลองลำบึงใหญ่ ถนนราษฎร์รัฐพัฒนา เขตนมบุรีกรุงเทพฯ บล็อกวาลัว 619 หมู่บ้านกฤษดา 25 ถนนวัดสุขใจคลอง 2 ตะวันออกเขตคลองสามวากรุงเทพฯ		PIPELINE 1 24" ศรีราชา ลำลูกกา
12/11/2024, 10:29:45	ค้นท่อดลอดของการไฟฟ้าทวายวันนี้ทำการลิ้มเสร็จและจะดึงท่อกลับ บริเวณทางเข้าสถานี ขนส่งบางละมุง kp 39+979 คูณห้ศดการผู้ประสานงาน 065-351-4591		PIPELINE 5 14" 16" มาบตาพุด-ศรีราชา

DATE	ลงพื้นที่ติดตามงาน	NAME	PIPELINE
12/11/2024, 17:57:32	ตรวจแนวท่อเข้าตรวจท่อ 16 นิ้วในนิคมมาบตาพุด เข้าจุดCN-BX-3 เข้าหลังโรงแยกก๊าซมาบตาพุด เข้าถังศูนย์วิจัยพีวีไรรถของ เข้าโรงเชื้อคไก่อ่ ชุมชนคอกวัว แยกสะพานน้ำท่วม แยกหนอง บอนตำบลมะขามคู่ ตลาดเจริญชัยแยกขนำไร่ แยก เขาไม้แก้วตำบลโป่ง ต่างระดับโป่ง เข้านินก้านัน หน้ำัดหนองเกตุน้อยตำบลหนองปลาไหล ตำบลตะเคียนเตี้ย เข้าถังก๊าซบ้านโรงโป๊ะ หลัง สถานีรถไฟบางละมุงคลองบางละมุง เข้านอง สะเดาหนองมะนาว ทางเข้าหมู่บ้านหนองพังทวย แยกเนินไร่ 2 เมืองใหม่แหลมฉบัง สถานีรถไฟ แหลมฉบัง		PIPELINE 5 14" 16" มาบตาพุด-ศรีราชา
12/11/2024, 18:10:33	ตรวจแนวจากบ่อกวาล์ว 644 คลอง 3 คลอง ประเวศคลองกายนอกแคว้นเกอ้าคลอง 2 แยก พัฒนาชนบท 3 คลองแม่จันคลองค่านทับช้าง ชุมชนวัดลาดบัวขาวคลอง เข็ก ถนนรามคำแหง คลองแสนแสบบึงกุ่มบ่อกวาล์ว 643 แยกถนน เสรีไทยถนนคู่ขนาน 3902 คลองครุถึงถนนราม อินทราหน้าสวนสนุก wonder world แฟชั่น ไอส์ แลนด์แยกหมู่บ้านปัญญาดึงบ่อกวาล์ว 642		PIPELINE 4 18" ลำลูกกา สุวรรณภูมิ

DATE	ลงพื้นที่ติดตามงาน	NAME	PIPELINE
12/11/2024, 18:13:42	ตรวจท่อคลองบางพระ ตรวจท่อสถานีรถไฟบาง เดย ตรวจท่อตำบลหน้าเมือง ตรวจบ่อกวาล์ว 61 6 ตรวจท่อตำบลบางไผ่ ตรวจท่อbv615ตรวจท่อ ตำบลคลองนา ตำบลคอนทราย สถานีคอนสินทร์ ตรวจท่อ นิคมอมตะนคร ตรวจท่อตำบลหน้า ประดู่ ตรวจบ่อกวาล์ว 614 ตรวจท่อ ตำบล หนองตีนนก		PIPELINE 1 24" ศรีราชา ลำลูกกา
12/11/2024, 18:19:07	ตรวจแนวท่อ block valve 633 สถานีรถไฟบางปะ อิน บ่อกวาล์ว 634 สนามกอล์ฟอยุธยา ถนนอ โยธยา บ่อกวาล์ว 635 ลานจอดรถทวารวช บ่อกวาล์ว 636 คลองบ้านคาบ สถานีรถไฟมาบ พระจันทร์ คลองคอนกลาง สถานีรถไฟพระแก้ว บ่อกวาล์ว 637 วัดภาชี คลองระพีพัฒน์ สถานี รฟโพนองกรวย เทศบาลหนองแขง บ้านตลาด หลังวัดบ้านโคก สถานีรถไฟหนองสีดา และคลัง สระบุรี		PIPELINE 3 18" ลำลูกกา สระบุรี
12/11/2024, 18:27:17	งานตรวจแนวท่อปั้มสเตชั่นสถานีรถไฟแหลม ฉบังชุมชนบ้านทุ่งวัดม ไนรมที่คินsscถนนเก้า กิโธหนองยายบุญถนนห้วยยายพรมเขาวชิ ราวุทหม่อมปัดbv611นาพุ่อดกปลาเมอี่แก้วถนน ข้าวหลามสารพัดช่างอนามัยห้วยกะปิบ้านผู้ใหญ่ ฮวงbv612วัดใหม่บ้านสวนชอยบุญล้ำชอยเขา น้อยประชาธิปไตยบ่อน้ำร้อนกรงทองหลังโรงเรียน พานทองbv613		PIPELINE 1 24" ศรีราชา ลำลูกกา

DATE	ลงพื้นที่ติดตามงาน	NAME	PIPELINE
12/11/2024, 18:43:49	สำรวจแนวท่อจากบ่อกวาล์ว 633 บางปะอิน ด้านหลังโรงงานอึบ่บ่คลองพุทธาสถานีรถไฟ เชิงรางน้อยชานชาลาธรรมชาติรายบ้ายเดือน แนวท่องานรตไฟฟ้าไทยจีน 4-2งานปรับพื้นที่ของ บริษัทปูนีคสำรวจแนวท่อสวนพริกไทยรังสิตดอน เมืองลำลูกกาเทศบาลลาดสวายคลอง 3 คลอง 2 คลอง 1ตรวจจุดครบ 22 จุด		PIPELINE 2 10" ลำลูกกา คอนเมือง, PIPELINE 3 18" ลำลูกกา สระบุรี
12/11/2024, 18:51:55	วันนี้เข้าดูแนวท่อน้ำมันตรงหลังโรงงานอึบ่บ่บ่ งานทำรตไฟฟ้าไทยจีน4-3 และเข้าดูแนวท่อตรงคลองคอนกลางและเข้าดู แนวท่อตรงสถานีรถไฟพระแก้วและเข้าดูตรง BV637และเข้าดูแนวท่อตรงคลองระพีพัฒน์และ เข้าดูตรงสถานีรถไฟหนองกวยและเข้าดูแนวท่อ ตรงเทศบาลหนองแขงและเข้าดูแนวท่อตรงสถานี รฟโพนองสีดา งานทำรตไฟฟ้าไทยจีน.4-6		PIPELINE 3 18" ลำลูกกา สระบุรี

DATE	ลงพื้นที่ติดตามงาน	NAME	PIPELINE
12/11/2024, 19:16:37	ตรวจแนวท่อสถานีรถไฟคลองบางพระ คลอง แขวงกลั่น คลองสมอเซ ตำบลบางเคยอำเภอเมือง ฉะเชิงเทรา คลองเปรง ผู้ ะ4เปรง ตำบลคลองเปรง อำเภอเมืองฉะเชิงเทรา คลองอุดมจราชร ของ พระองค์เจ้าไชยานุชิต ตำบลหลวงแห่งอำเภอ เมืองฉะเชิงเทรา คลองหลวงแพ่ง คลองลำตาซอน คลองลำไยแบนคลองทัพยาว คลองลำมะละกอ เหนือ คลองลำภูเวียง คลองลำพะอง บ่อกวาล์ว 618 เขตลาดกระบังกรุงเทพฯ หมู่บ้านกรวลี๊ คลองอยู่เคา คลองลำกอไผ่ ถนนสุวินทวงศ์ห้ม้า โรงไฟฟ้าหนองจอก คลองลำต้นไทร เขตหนอง จอกกรุงเทพฯ คลองลำบึงใหญ่ ถนนราษฎร์รัฐ พัฒนา เขตมีนบุรีกรุงเทพฯ บ่อกวาล์ว 619 หมู่บ้านกฤษฏา 25 ถนนวัดสุขใจคลองสอง ตะวันออก		PIPELINE 1 24" ศรีราชา ลำลูกกา
12/11/2024, 19:25:16	หลังอึบ่บ่บ่ ปักปอกp1381 4-3 ธรรมชาติ ย้าย บ้าย คูณีคทำถนน4-2 เชิงรางน้อยp1124คัด เสาเข็ม p1125ทำสีท่อ p1129ลงทรายคลุมท่อ p1130เทพุดคั้ง4-3 งานรตไฟฟ้าความเร็วสูงไทยจีน		PIPELINE 3 18" ลำลูกกา สระบุรี
13/11/2024, 9:30:31	ปตท.หน่วยงานส่วนบำรุงรักษาท่อผลิตภัณฑ์ โรง แยกก๊าซธรรมชาติระยองจุดตรวจสอบแนวท่อ LPG ผลการRUN PIG และจะทำการซ่อมและ ตรวจสอบรอยเชื่อมบริเวณหน้าร.ร.นาาชาติ KP38+788 มีระยะห่างจากท่อน้ำมันประมาณ0.80 ม.คุณวีระศักดิ์ 0811745651		PIPELINE 5 14" 16" มาบตาพุด-ศรีราชา

DATE	ลงพื้นที่ติดตามงาน	NAME	PIPELINE
13/11/2024, 10:46:00	ค้นท่อลอดKHDIเพื่อตั้งท่อลอดของการไฟฟ้า ภูมิภาคสาขาพิทยาริเวทางเข้าชนังบางละมุง KP39+979จุดหัดถการ 0653514591		PIPELINE 5 14" 16" มาบ คาพูด-ศรีราชา
13/11/2024, 17:56:22	ตรวจแนวท่อจากแยกร่วมก่กลับลือควาลัว 644 คลองประเวศคลองกาหยอกคลองสองต้นนุ่น คลองหนึ่งแยกพัฒนาชนบท 3 คลองแม่จันด้าน ทับข้างคลองเจ็ก ถนนรามคำแหงคลองแสนแสบ บึงกุ่มแยกเสรีไทยถนนสุขุมาน 3902 คลองครุ ถนนรามอินทราหน้าเฟ้นไอส์แลนด์สวนสนุก วันเดอร์เวิลด์ลือควาลัว 642 แยกถู่บอนบึง ชุมเห็ดคลองพระยาสุเรนทร์ลือควาลัว641 สถานี idenหนองระแหงกาญจนาซอຍ 1 หน้า มหาวิทยาลัยเวสเทิร์นคลังล้าลูกกา		PIPELINE 1 24" ศรีราชา ล้าลูกกา, PIPELINE 4 18" ล้าลูกกา สุวรรณภูมิ

DATE	ลงพื้นที่ติดตามงาน	NAME	PIPELINE
13/11/2024, 17:57:58	สำรวจแนวท่อด้านหลังโรงงานอึบขั้มงานรถไฟ ไทยจีนจุดเจาะค่อมสถานีคลองพุทราเชิงราก น้อยชานชาลาธรรมชาติศร้งงานรถไฟ 4-2งาน ปรับพื้นที่ของบริษัฏนิครดแม็คโครทำงานตาม จุดต่างๆสำรวจแนวท่อสวนพริกไทยสถานีรถไฟ วังลิดสถานีหลักหกสำนักงานเขตดอนเมืองKP 29 + 631บาทศดอนเคื่องงานปรับพื้นที่ของ สำนักงานเขตดอนเมืองสำรวจแนวท่อทางล้าลูกกา KP 02 + 358รดแม็คโครเคลียร์หญ้าบ่อปลาของ ชาวบ้านเข้าตรวจสอบเคลียร์ชยาริเวผ่านบน หลังท่อเข้าประสานงานแนะนำแนวท่อรายงานให้ คูณวเรชรืทราบเบื่องต้นสำรวจงานแนวท่อ ทั่วไปตามจุดต่างๆ		PIPELINE 2 10" ล้าลูกกา ดอนเมือง, PIPELINE 3 18" ล้าลูกกา สระบุรี

DATE	ลงพื้นที่ติดตามงาน	NAME	PIPELINE
13/11/2024, 18:29:48	ตรวจแนวท่อจากมาบคาพูดเข้าตรวจท่อ 16 นิ้วใน นิคมมาบคาพูด เข้าจุด CN-BX-3 เข้าหลังโรงแอก ก้ารมาบคาพูด เข้าหลังศูนย์วิจัยพืชไร่ระยอง เข้า โรงเชือกไก่ชุมชนคอกวัว เข้าจุดสะพานน้ำท่วม เข้าแยกหนองบอนตำบลมะขามคู่BV 651 ถนน สาย 36 แยกขนำไร่ เข้าแยกเขาไม้แก้วตำบลโป่ง Bv 652 ต่างระดับโป่ง เข้านินก้านัน หน้าวัดหนอง เกตุน้อยตำบลหนองปลาไหล BV653 เข้าคลังก้าช บ้านโรงโม่ เข้าหลังสถานีรถไฟบางละมุง เข้าจุด หนองสะเตาหนองมะนาว ทางเข้าหมู่บ้านหนอง พังพวย หลังการเคหะแหลมฉบัง แยกเนินไร่ 2 เมืองใหม่แหลมฉบัง สถานีรถไฟแหลมฉบัง		PIPELINE 5 14" 16" มาบ คาพูด-ศรีราชา
13/11/2024, 18:36:12	ตรวจท่อสถานีรถไฟฉะเชิงเทรา ตรวจท่อตำบล หน้าเมือง ตรวจลือควาลัว 616 ตรวจท่อตำบล บางไผ่ ตรวจลือควาลัว 615 ตรวจท่อตำบล คลองนา สวดทอตำบลคอนทราย ตรวจท่อ ตำบลหนองตีนนก ตรวจ ลือควาลัว 614 ตรวจ ท่อนิคมอมตะนคร ตรวจท่อ ลือควาลัว 613 ตรวจท่อสถานีรถไฟ พานทอง ตรวจท่อตำบล เกาะลอย ปกติ		PIPELINE 1 24" ศรีราชา ล้าลูกกา
13/11/2024, 18:40:03	ตรวจแนวท่อ ตามจุดต่างๆจากลือควาลัว 633 บางปะอิน ถึง คลังสระบุรี และ ดู่งานก่อสร้าง รถไฟไทยจีน 4-6		PIPELINE 3 18" ล้าลูกกา สระบุรี

DATE	ลงพื้นที่ติดตามงาน	NAME	PIPELINE
13/11/2024, 18:40:24	หลังอึบขั้ม จุดตรวจสอบท่อพี1382 เชียงรากน้อย พี1130ที่ฟุตลึงเรือร้อย พี1129ก้าลึงมัดเหล็ก พี 1125เค็ริมลงเหล็ก พี1124เค็ริมเทลิน4-3 คลอง คู-ถนนธรรมชาติเค็ลลึงและทำถนนขนานแนว ท่อ4-2 งานรถไฟความเร็วสูงไทยจีน		PIPELINE 3 18" ล้าลูกกา สระบุรี
13/11/2024, 18:42:19	งานตรวจแนวท่อbv611ร้วหม่อมปิยัเขาวชิราวุท ถนนห้วยพมหนองยายุ่ชอยขุนลันscceวัดมโน รมชุมชนบ้านทุ่งสถานีรถไฟแหลมฉบังบึ้มส เค็ร้นนาพุหมู่บ้านมณีแก้วถนนข้าวหลามชอย สารพัคช่างอนามัยห้วยกะปิสีร์นครbv612วัดใหม่ บ้านสวนบุญล้าชอยเขาน้อยชยสามารถประชา อุทิศบ่อน้ำชนกรหลังโรงเรียนทานทองbv613		PIPELINE 1 24" ศรีราชา ล้าลูกกา
13/11/2024, 19:10:44	วันนี้เข้าดูแนวท่อตรงหลังโรงงานอึบขั้มจุดเช็ค ท่อน้ำมันตรง.P1382.งานทำรุดไฟไทยจีน และเข้าดูแนวท่อน้ำมันตรงสนมกอล์ฟและเข้าดู ตรงหลังหมู่บ้านวังทองและตรงหลังหมู่บ้านทอง ธรมีและเข้าดูตรง.BV634งานทำรุดไฟไทยจีน4-3		PIPELINE 3 18" ล้าลูกกา สระบุรี

DATE	ลงพื้นที่ติดตามงาน	NAME	PIPELINE
13/11/2024, 19:18:29	ตรวจแนวท่อสถานีรถไฟคลองบางพระ คลองแขวงกลิ่น ครอบคลุมเขต ตำบลบางเคียวอำเภอเมืองฉะเชิงเทรา คลองเปร่ง ตู้ TR 4 เปร่ง ตำบลคลองเปร่งอำเภอเมืองฉะเชิงเทรา คลองอุดมจรรย์ คลองพระองค์เจ้าไชยานุชิตตำบลหลวงแพ่งอำเภอเมืองฉะเชิงเทรา คลองหลวงแพ่ง กลองลำตาซอน คลองลำช้อยแบน คลองล้ามะละกอยเหนือ คลองลำภูเวียง คลองลำพระองค์ บล็อกกาวลัว 618 เขตลาดกระบัง หมู่บ้านพลอว์วิลล์ คลองอู่ตะเภา คลองลำกอไผ่ วันนี้เข้าตรวจ 18 จุด จุดที่ 19 ถึงจุดที่ 25 คุณนิพนธ์เข้าตรวจช่วยต่อให้		PIPELINE 1 24" ศรีราชา ลำลูกกา
13/11/2024, 20:05:26	ในหมู่บ้านเคอะรักห์ ถนนไทยรมย์ด้านในรั้วหมู่บ้านด้านติดกับถนนไทยรมย์และฝั่งด้านข้างมุมที่จะออกนอกหมู่บ้านติดตั้งเสาไว้ก่อนรอให้ทางหมู่บ้านทำรั้วด้านในเสร็จก่อนจะประสานเข้าไปหาสี่และติดตั้งป้ายคำเตือนที่เสา ช่างถ่าย 080 559 8486 และเข้าไปประสานบิทางนิติหมู่บ้านเอนเบรส เข้าเข้าไปติดตั้งป้ายคำเตือนแทนของเดิมที่ชำรุดทางเข้าซอย 4 และข้างสระน้ำโดยจะประสานเข้าไปก่อนที่จะติดตั้ง		PIPELINE 1 24" ศรีราชา ลำลูกกา

DATE	ลงพื้นที่ติดตามงาน	NAME	PIPELINE
14/11/2024, 17:49:29	ตรวจแนวจากบล็อกกาวลัว 644 คลอง 3 แยกร่มเกล้าคลองประเวศคลองกายนอกคลอง 2แยกพัฒนาชนบท 3 คำนับข้างคลอง แจ็ก ถนนรามคำแหงคลองแสนแสบบึงกุ่มแยกเสรีไทยถนนคู่ขนาน 3902 คลองครุถนนรามอินทราสวนสนุกวันเดอร์เวิลด์บล็อกกาวลัว 642 แยกอู่บนบึงขุมเห็ดคลองพระยาสุเรนทร์บล็อกกาวลัว 641 ถึงคลังลำลูกกาหน้าวิทยาลัยเวสเทิร์นสถานี idm หนองระแหงถนนหทัยราษฎร์ 39 ถึงโรงเรียนสารสาสน์นิมิตใหม่และงานวางท่อระบายน้ำที่บริเวณคลองแม่จัน KPที่ 23+900ไม่ส่งผลกระทบต่อแนวท่อเพราะท่อยังอยู่ในคูขานามอเตอร์เวย์ยังไม่ได้ข้ามมาในแนวไหล่ทางข้างเสาไฟฟ้าวกก่อนท่อข้ามถนนมา ช่างเบลล์บ้านอิสรพระราม 9 วงแหวน 0814516 363		PIPELINE 1 24" ศรีราชา ลำลูกกา, PIPELINE 4 18" ลำลูกกา สุวรรณภูมิ

DATE	ลงพื้นที่ติดตามงาน	NAME	PIPELINE
14/11/2024, 17:26:44	ตรวจท่อคลองบางพระ ตรวจท่อสถานีรถไฟบางเคย ตรวจท่อสถานีรถไฟฉะเชิงเทรา ตรวจท่อตำบลบางไผ่ ตรวจบล็อกกาวลัว 615 ตรวจท่อดำบลคลองนา ตรวจท่อดำบลคอนทราย ตรวจท่อสถานีรถไฟ คอนสีนทร์ ตรวจท่อ ตำบลเกาะลอย ตรวจ บล็อกกาวลัว 614 ตรวจท่อนิคมอมตะนคร ตรวจบล็อกกาวลัว 613 ปกติ		PIPELINE 1 24" ศรีราชา ลำลูกกา
14/11/2024, 17:46:40	ด้านหลังโรงงานอิปจัมงานจุดเจาะคอม่อร์รถไฟสถานีรถไฟคลองพุทราเขียงรากน้อยสถานีเขียงรากใหญ่สถานีคลอง 1 สวนพริกไทยรังสิตสถานีหลักออกสำนักงานเขตคอนเมืองคลังลำลูกกาเทศบาลลาดสวายหมู่บ้านซื้อตรงคลอง 3 คลอง 2 คลอง 1		PIPELINE 2 10" ลำลูกกา คอนเมือง, PIPELINE 3 18" ลำลูกกา สระบุรี

DATE	ลงพื้นที่ติดตามงาน	NAME	PIPELINE
14/11/2024, 18:02:21	ตรวจแนวท่อเข้าตรวจท่อ 16 นิ้วในนิคมมาตาพูด เข้าหลังโรงแยกก๊าซมาตาพูด เข้าสู่ขั้วชัยพิชไรระของ เข้าชุมชนครอบครัวโรงเชือดไก่ เข้าหลังโรงไฟฟ้าระของ เข้าสะพานน้ำท่วม เข้าแยกหนองบอนเข้าตำบลมะขามคู่ ถนนสาย 36 เข้าตำบลโป่ง เข้าต่างระดับโป่ง เข้าโรงเรียนนาขชาติ เข้าเนินก้านัน เข้าตำบลหนองปลาไหล เข้าคลังก๊าซบ้านโรงโป๊ะ หลังสถานีรถไฟบางละมุง คลองบางละมุง เข้าหนองมะนาวหนองสะเดา หลังการเคหะแหลมฉบัง แยกเนินไร่ 2 เมืองใหม่แหลมฉบัง หลังสถานีรถไฟแหลมฉบัง บี้ม station ศรีราชา		PIPELINE 5 14" 16" มาบตาพุด-ศรีราชา
14/11/2024, 18:11:04	ตรวจแนวท่อ bloke valve 633 สถานีรถไฟบางปะอิน บล็อกกาวลัว 634 สนามกอล์ฟอยุธยา ถนนอโยธยา บล็อกกาวลัว 635 ลานจอดรถเทวราช คลองบ้านคาน สถานีรถไฟมาบพระจันทร์ คลองคอนกลาง สถานีรถไฟพระแก้ว คลองระพีพัฒน์ สถานีรถไฟหนองกรวย เทศบาลหนองแขง บ้านตลาดหลังวัดบ้านโคก สถานีรถไฟหนองสีดา และคลังสระบุรี		PIPELINE 3 18" ลำลูกกา สระบุรี
14/11/2024, 18:33:39	หลังอิปจัมเจาะสามเข็มพี1381 เขียงรากน้อยพี1130 แกะตัวค้ำแบบด้านท่อออก พี1129มัดเหล็ก พี1125เตรียมมัดเหล็ก พี1124ตัดเสาเข็มยังไม่เสร็จ 3-4 คลองคู-ถนนธรรมศาสตร์4-2ทำถนนและเคลือหน้า งานรถไฟความเร็วสูงไทย-จีน		PIPELINE 3 18" ลำลูกกา สระบุรี

DATE	ลงพื้นที่ติดตามงาน	NAME	PIPELINE
14/11/2024, 19:04:25	วันนี้เข้าดูแนวท่อตรงBV637และเข้าดูแนวท่อตรงหอพิศณุทิศและเข้าดูแนวท่อตรงหลังวัดอุทกและเข้าดูแนวท่อตรงคลองระพีพัฒน์และเข้าดูแนวท่อสถานีรถไฟหนองกวยและเข้าดูแนวท่อตรงสถานีรถไฟหนองแขงและเข้าดูแนวท่อตรงสถานีรถไฟหนองสีดา งานทำรื้อไฟฟ้าโซน4-6		PIPELINE 3 18" ลำลูกกา สระบุรี
14/11/2024, 19:20:06	ตรวจแนวท่อสถานีรถไฟคลองบางพระ คลองแขวงกลั่น ของสมอชช ตำบลบางเคยอำเภอเมืองฉะเชิงเทรา คลองเปรง ต.ี่ะปรง ตำบลคลองเปรง อำเภอเมืองฉะเชิงเทรา คลองอุ้มจรรยา ของพระองค์เจ้าไชยานุชิต ตำบลหลวงแพ่ง อำเภอเมืองฉะเชิงเทรา ของหลวงแพ่ง คลองลำตาสน คลองลำไยแบน กองทัพาว คลองลำมะละกอเหนือ คลองลำภูเวียง คลองลำพระองค์ บล๊อควาล์ว 618 เขตลาดกระบังกรุงเทพฯ หมู่บ้านฟลอรัวัลส์ คลองอุตะเกา คลองลำกอไผ่ ถนนสุวินทวงศ์หน้าโรงไฟฟ้าหนองจอก คลองลำคันไทร เขตหนองจอกกรุงเทพฯ คลองลำบึงใหญ่ ถนนราษฎรบุรีพัฒนา เขตมีนบุรีกรุงเทพฯ บล๊อควาล์ว 619 หมู่บ้านกฤษดา 25 ถนนวัดสุขใจคลองสองตะวันออก เขตคลองสามวากรุงเทพฯ		PIPELINE 1 24" ศรีราชา ลำลูกกา

DATE	ลงพื้นที่ติดตามงาน	NAME	PIPELINE
14/11/2024, 19:27:44	งานตรวจแนวท่อปั้มสเตชั่นสถานีรถไฟแหลมฉบังชุมชนบ้านทุ่งระccถนนเก้ากิโลถนนห้วยยายพระมรรีหม่อมปี๒๖611นาพุบ่อคกปลาถนนข้าวหลามสารพัดช่างซอยโรงกระดาศศิรินครบ้านผู้ใหญ่สงว๖12วัดใหม่บ้านสวนซอยเขาอน้อยวัดทองกึ่งประชาอุทิศบ่อน้ำธนกรหลัง โรงเรียนพานทอง๖๖613ค.หนองตำลึง		PIPELINE 1 24" ศรีราชา ลำลูกกา
15/11/2024, 11:09:21	งานทำเขื่อน คลองระบายน้ำ เทศบาลลาดสวาย Kp6+199		PIPELINE 2 10" ลำลูกกา ดอนเมือง, PIPELINE 3 18" ลำลูกกา สระบุรี
15/11/2024, 18:04:47	ตรวจแนวจากจุดคลอง 3 บล๊อควาล์ว 644 แยกแรมเกล้าคลองประเวศคลองกายนอกคลอง 2 แยกพัฒนาชนบท 3 คลองแม่จันด้านทับช้างคลองเจ๊กถนนรามคำแหงคลองแสนแสบบึงกุ่มบล๊อควาล์ว 643 แยกเสรีไทยคลองครุถนนรามอินทราหน้าสวนสนุก wonder world บล๊อควาล์ว 642แยกหมู่บ้านปัญญาแยกภูบ่อนบึงชุมเห็ดคลองพระยาสุเรนทร์บล๊อควาล์ว 641 หน้าวิทยาลัยเวชเทิร์นสถานี idu หนองระแหงถนนหทัยราษฎร์ 39 หมู่บ้านเคซีถึงถนนนิมิตใหม่โรงเรียนสารสาสน์		PIPELINE 1 24" ศรีราชา ลำลูกกา, PIPELINE 4 18" ลำลูกกา สุวรรณภูมิ

DATE	ลงพื้นที่ติดตามงาน	NAME	PIPELINE
15/11/2024, 18:06:18	สำรวจแนวท่อจากบล๊อควาล์ว 633 บางปะอิน ด้านหลังโรงงาน อีปซัมจามรไฟฟ้าไซนซุดเจาะคอม่อสถานีคลองพุทธาสถานีรถไฟเชิงขวางน้อยชานชาลาธรรมศาสตร์สวนพฤกษไทยสถานีรถไฟรังสิตสถานีหลักหกสำนักงานเขตดอนเมืองทางลำลูกกาเทศบาลคลอง 3 คลอง 2 คลอง 1 ตรวจสอบแนวท่อครบ 22 จุดไม่พบเห็นอะไรผิดปกติแนวท่อ		PIPELINE 2 10" ลำลูกกา ดอนเมือง, PIPELINE 3 18" ลำลูกกา สระบุรี
15/11/2024, 18:06:39	งานปรับเบบฐานคอม่อ P1382 Synterra Can		PIPELINE 3 18" ลำลูกกา สระบุรี
15/11/2024, 18:12:07	ตรวจท่อคลองบางพระ ตรวจท่อ สถานีรถไฟบางเคย ตรวจท่อสถานีฉะเชิงเทรา ตรวจบล๊อควาล์ว 616 ตรวจท่อตำบลบางไผ่ ตรวจพบว่า 615 ตรวจท่อตำบลคลองนาตำบลคอนทราย ตรวจท่อสถานีดอนсинท์ ตรวจท่อ ตำบลหนองตึนบก ตรวจบล๊อควาล์ว 614 ตรวจท่อ ตำบลเกาะลอย ตรวจท่อนิคมอมตะนคร ตรวจ บล๊อควาล์ว 613 ปกติ		PIPELINE 1 24" ศรีราชา ลำลูกกา
15/11/2024, 18:14:30	ตรวจแนวท่อ บล๊อควาล์ว 633 สถานีรถไฟบางปะอิน บล๊อควาล์ว 634 สนามกอล์ฟอยุธยา ถนนอโยธยา บล๊อควาล์ว635 ลานจอดรถเทวราช บล๊อควาล์ว 636 สถานีรถไฟมาบพระจันทร์ คลองคอนกลาง สถานีรถไฟพระแก้ว บล๊อควาล์ว 637 คลองระพีพัฒน์ สถานีรถไฟหนองกรวย เทศบาลหนองแขง บ้านตลาด หลังวัดบ้านโดน สถานีรถไฟหนองสีดา และคลังสระบุรี		PIPELINE 3 18" ลำลูกกา สระบุรี

DATE	ลงพื้นที่ติดตามงาน	NAME	PIPELINE
15/11/2024, 18:29:13	งานตรวจแนวท่อปั้มสเตชั่นสถานีรถไฟแหลมฉบังชุมชนบ้านทุ่งวัดมโนรมscถนนเก้ากิโลหนองยายภูถนนห้วยยายพระชาวชิราวุธหม่อมปี๒๖611นาพุบ่อคกปลาบ้านผีแก้วถนนข้าวหลามอนมัยห้วยกะปิศิรินครบ้านผู้ใหญ่สงว๖612หนองพะเนียงบุญล้ำซอยเขาอน้อยถนนสุขสามารวัดทองกึ่งบ่อน้ำธนกรซอยทองหลังโรงเรียนพานทอง๖๖613		PIPELINE 1 24" ศรีราชา ลำลูกกา
15/11/2024, 18:40:40	เชิงรจากน้อย ที่1124ตัดเสาเข็ม ที่1125มัดเหล็ก ที่1129เข้าแบบ ที่1130ถอดแบบและกลบแนวท่อได้บ้างส่วน4-3 หลังโรงปูนอับซึ่มเจาะเสาเข็มที่1381		PIPELINE 3 18" ลำลูกกา สระบุรี
15/11/2024, 18:42:18	ตรวจแนวท่อเข้าตรวจท่อ 16 นิ้วในนิคมมาบตาพุด เข้าหลังโรงแยกก๊าซมาบตาพุด เข้าหลังศูนย์วิจัยพืชไร่ระยอง เข้าชุมชนคอกวัว เข้าหลังโรงไฟฟ้าระยอง เข้าสะพานน้ำท่วม เข้าแยกหนองบอน เข้าตำบลมะขามคู่ BV 651 เข้าแยกเขาไร่ หน้าบริษัทศรีราชพลภรณ์ เข้าแยกเขาไผ่แก้วตำบลโป่ง BV 652 ต่างระดับโป่ง โรงเรียนนานาชาติ เข้าเนินก้านัน หน้าวัดหนองเกตุน้อย ตำบลหนองปลาไหลBV 653 เข้าคลังก๊าซบ้านโรงปิ๊ะ หลังสถานีรถไฟบางละมุง เข้าหนองมะนาว เข้าหลังการเคหะแหลมฉบังเข้าแยกเนินไร่ 2 เมืองใหม่แหลมฉบัง เข้าหลังสถานีรถไฟแหลมฉบัง		PIPELINE 5 14" 16" มาบตาพุด-ศรีราชา

DATE	ลงพื้นที่ติดตามงาน	NAME	PIPELINE
15/11/2024, 18:56:02	วันนี้เข้าดูแนวท่อน้ำมันครลงสถานีรถไฟพระแก้ว และเข้าดูตรงสถานีรถไฟหนองกวยและเข้าดูแนวท่อตรงบ้านตลาดและเข้าดูตรงสถานีรถไฟหนองสีดางานทำรถไฟไทยจีน.4-6และเข้าเช็คท่อค้ำพิงลงตรงหน้าคลังสระบุรีและเข้าดูแนวท่อตรงสนามกอล์ฟและเข้าดูตรงBV634งานทำรถไฟไทยจีน4-3		PIPELINE 3 18" ลำลูกกา สระบุรี
15/11/2024, 19:09:06	ตรวจแนวท่อสถานีรถไฟคลองบางพระ คลองแขวงกลั่น คลองสมอเข ต้าบบางเคยอำเภอเมืองฉะเชิงเทรา คลองเปรง ตู่เ4 เปรงต้าบคลองเปรง อำเภอเมืองฉะเชิงเทรา คลองอุดมจรรยา ของพระองค์เจ้าไชยานุชิตต้าบลหลวงแพ่งอำเภอเมืองฉะเชิงเทรา คลองหลวงแพ่ง คลองลำตาสน คลองลำไ้แบน คลองทับยาว คลองลำมะละกอเหนือ คลองลำภูเวียง คลองลำพะอง 618 เขตลาดกระบังกรุงเทพ หมู่บ้านฟลอว์วิลล์ คลองอยู่ตะเภา คลองลำกอไผ่ ถนนสุวินทวงศ์หน้าโรงไฟฟ้าหนองจอก คลองลำคันไทร เขตหนองจอกกรุงเทพฯ คลองลำบึงใหญ่ ถนนราษฎร์รัฐพัฒนา เขตมีนบุรีกรุงเทพฯ หมู่บ้านกฤษดา 25 ถนนวัดสุขใจคลองสองตะวันออกเขตคลองสามวากรุงเทพฯ		PIPELINE 1 24" ศรีราชา ลำลูกกา

DATE	ลงพื้นที่ติดตามงาน	NAME	PIPELINE
16/11/2024, 17:42:18	สำรวจแนวท่อสะพานสุรยุดด้านหลังโรงงานอียิปต์งานจุดเจาะคอมม่อนรถไฟสำรวจแนวท่อสถานีคลองพุทราเชิงรจากน้อยเชิงรจากใหญ่สวนพริกไทยรังสิตคอนมืองคลังลำลูกกาตลาดเมืองใหม่ลาดสวายเทศบาลลาดสวายคลอง 3 คลอง 2 คลอง 1 รังสิต		PIPELINE 2 10" ลำลูกกา คอนมือง, PIPELINE 3 18" ลำลูกกา สระบุรี
16/11/2024, 17:44:26	งานตรวจแนวท่อน้ำสเตชั่นสถานีรถไฟแหลมฉบังชุมชนบ้านทุ่งวัดมนในรณสcciเก่ากิโลหนองยายบุ๋ดถนนห้วยยายพรมหม่อมปี้อยbv611นาพุดอกปลาถนนข้าวหลามซอยสารพัดช่างซอยโรงกระดามศิรินครbv612วัดใหม่บ้านสวนซอยบุญล้ำซอยเขาน้อยวัดท้องทุ่งบ่อน้ำธนกรซอยทุ่งทองหลังโรงเรียนพนาทองbv613		PIPELINE 1 24" ศรีราชา ลำลูกกา
16/11/2024, 18:06:31	ตรวจแนวท่อจากนิคมมาบตาพุดเข้าตรวจท่อ 16 นิ้ว เข้าโรงแยกก๊าซมาบตาพุด หลังศูนย์วิจัยพืชไร่ระยอง เข้าชุมชนคอกวัวหลังโรงไฟฟ้าระยอง เข้าสะพานน้ำท่วม แยกหนองบอนต้าบลมะขามตุ่ Bv651 ถนนสาย 36 แยกหน้าไร่ แยกเขาไม้แก้ว ต้าบลโป่ง Bv652 ค้างระดับโป่ง เข้าเนินก้านันหน้าโรงเรียนนาขาคติ วัดหนองเกตุน้อยต้าบลหนองปลาไหลBv653 เข้าคลังก๊าซบ้านโรงปิยะหลังสถานีรถไฟบางละมุง เข้าหนองสะเตาเข้าหนองมะนาว ทางเข้าหมู่บ้านหนองพังพวย หลังการเคหะแหลมฉบัง แยกเนินไร่ 2 เมืองใหม่แหลมฉบัง หลังสถานีรถไฟแหลมฉบัง		PIPELINE 5 14" 16" มาบตาพุด-ศรีราชา

DATE	ลงพื้นที่ติดตามงาน	NAME	PIPELINE
16/11/2024, 18:07:01	วันนี้เข้าดูแนวท่อน้ำมันครลงหลังโรงงานอียิปต์งานทำรถไฟไทยจีน.4-3และเข้าดูแนวท่อตรงคลองคอนกลางและเข้าดูแนวท่อตรงสถานีรถไฟพระแก้วและเข้าดูแนวท่อตรงBV637งานทำรถไฟไทยจีน.4-6และเข้าดูแนวท่อตรงคลองเชียงรจากน้อยงานทำรถไฟไทยจีน4-3ตรง.P1130ถมดินเสร็จแล้วตรง.P1129ขั้้นเบบจะเสร็จจ้ง.P1125กำลังผูกเหล็กตรง.P1124		PIPELINE 3 18" ลำลูกกา สระบุรี
16/11/2024, 18:12:32	ตรวจท่อสถานีรถไฟฉะเชิงเทรา ตรวจท่อ ต้าบลหน้าเมือง ตรวจบ่ลือกว่าถั่ว616 ตรวจท่อ ต้าบลบางไผ่ บ่ลือกว่าถั่ว 615 ตรวจท่อต้าบล คลองนาคอนทราย ตรวจท่อสถานีคอนสินท์ ตรวจท่อต้าบลหนองสี นนท่bv614 ตรวจ นิคมอมตะนครถึงบ่อกว่า 613 ปกติ		PIPELINE 1 24" ศรีราชา ลำลูกกา
16/11/2024, 18:14:34	ตรวจแนวท่อblock valve 633 สถานีรถไฟบางปะอิน บ่ลือกว่าถั่ว 634 สนามกอล์ฟอยุธยา บ่ลือกว่าถั่ว 635 ลานจอดรถทวาราช คลองบ้านดาบ สถานีรถไฟมาบพระจันทร์ คลองคอนกลาง สถานีรถไฟพระแก้ว บ่ลือกว่าถั่ว 637 วัดกาชี คลองระพีพัฒน์ สถานีรถไฟหนองกรวย เทศบาลหนองแขง บ้านตลาด หลังวัดบ้านโดน.สถานีรถไฟหนองสีดา และคลังสระบุรี.		PIPELINE 3 18" ลำลูกกา สระบุรี

DATE	ลงพื้นที่ติดตามงาน	NAME	PIPELINE
16/11/2024, 18:33:28	หลังโรงปูนอียิปต์พี1381จุดร่อนน้ำผ่านหลังท่อ พี 1376ตัดเสาเข็ม พี1375พุงนี้ เชิงรจากน้อย พี 1130กลบถนนซีฟโฟล์เสร็จ พี1129ล็อกแบบ พี 1125มัดเหล็ก พี1124เคลียเศษปูนเสาเข็ม4-3 สถานีรถไฟธรรมศาสตร์ถึงถนนธรรมศาสตร์ย้ายบ้ายออกจากแนวถนน4-2 งานรถไฟไทยจีน		PIPELINE 3 18" ลำลูกกา สระบุรี
16/11/2024, 18:43:14	ตรวจแนวจากblock valve644แยกร่มเกล้าคลองประเวศคลองกายนอกคลอง 2 แยกพัฒนาชนบท 3 ค้านทับข้างคลองเข็กถนนรามคำแหงคลองแสนแสบบึงกุ่มบ่ลือกว่าถั่ว 643แยกถนนเสรีไทยถนนคู่ขนาน 3902 คลองครุถึงถนนบรมอินทราหน้าเฟชั่นไอส์แลนด์สวนสนุกวันละเวอร์เปลี่ยนบ้ายคำเตือนใหม่แทนบ้ายเก่าชำรุดสวนห่อมถนนรามอินทราบ่ลือกว่าถั่ว 642 แยกคู่บ่อนบึงชุมเห็ด คลองพระยาสุเรนทร์บ่ลือกว่าถั่ว 641สถานี ideหนองระแหงหน้ามหาชัยวสทีรณคลังลำลูกกาซอยหทัยราษฎร์ 39 หมู่บ้านเคหะถึงถนนนิมิตรใหม่โรงเรียนสารสาสน์		PIPELINE 1 24" ศรีราชา ลำลูกกา, PIPELINE 4 18" ลำลูกกา สุวรรณภูมิ

DATE	ลงพื้นที่ติดตามงาน	NAME	PIPELINE
16/11/2024, 19:23:52	ตรวจแนวท่อสถานีรถไฟคลองบางพระ คลองแขวงกลั่น คลองสมอแชตำบลบางเคียวอำเภอเมืองฉะเชิงเทรา คลองเปรง ผู้ TR 4เปรง ตำบลคลองเปรงอำเภอเมืองฉะเชิงเทรา คลองอุดมชลจร คลองพระองค์เจ้าไชยานุชิต ตำบลหลวงแพ่งอำเภอเมืองฉะเชิงเทรา คลองหลวงแพ่ง คลองลำตาสน คลองลำซ้ายแบน คลองทับยาว คลองลำมะละกอเหนือ คลองลำภูเวียง คลองลำพะอง บล๊อควาล์ว 618 เขตลาดกระบังกรุงเทพฯ หมู่บ้านพลธำวิลด์ คลองอยู่เคา คลองลำกอไผ่ ถนนสุวินทวงศ์หน้าโรงไฟฟ้าหนองจอก คลองลำต้นไทร เขตหนองจอกกรุงเทพฯ คลองลำบึงใหญ่ ถนนราษฎร์รัฐพัฒนา เขตมีนบุรีกรุงเทพฯ บล๊อควาล์ว 619 หมู่บ้านกฤษดา 25 ถนนวัดสุขใจคลองสองตะวันออก		PIPELINE 1 24" ศรีราชา ลำลูกกา
17/11/2024, 11:42:12	บริษัท ส สมหมายสุขควางท่อน้ำประปาขนาด 800 มม ผ่านหลังแนวท่อ มีความลึก 1 เมตรห่างหลังแนวท่อ 1.30 เมตรบริเวณสะพานน้ำท่วม kp7+990 ช่างออฟผู้ประสานงาน 093-708-6137		PIPELINE 5 14" 16" มาน คาพูด-ศรีราชา

DATE	ลงพื้นที่ติดตามงาน	NAME	PIPELINE
17/11/2024, 17:46:38	จากคลองประเวศคลองกายนอกคลอง3บล็อควาล์ว644แบริ่มเกล้าคลอง 2แยกพัฒนาธนบท 3 คลองแม่จันด้านทับช้างคลองเข็กถนนรามคำแหงแยกเสรีไทยถนนสุขน่าน 3902 คลองคูถึงถนนรามอินทราหน้าบ้านฟ้าชั้นไอส์แลนด์สวนสนุก wonder world block valve 642 แยกคูบอนบึงชุมเห็ดคลองพระยาสุเรนทร์บล็อควาล์ว 641 คลังลำลูกกาหน้ามหาชัยเวสต์เทิร์นสถานี idmหนองระแหงถนนซอยหทัยราษฎร์ 39 ถึงโรงเรียนสารสาสน์นันทมิตรใหม่		PIPELINE 1 24" ศรีราชา ลำลูกกา, PIPELINE 4 18" ลำลูกกา สุวรรณภูมิ
17/11/2024, 17:57:31	สำรวจแนวท่อคลอง 1 รังสิตคลอง 2งานก่อสร้างทำเขื่อนกันน้ำคลอง 3เทศบาลตาดสายตลาดเมืองใหม่สนามกอล์ฟคลังลำลูกกาสำนักงานเขตดอนเมืองสถานีหลักหกสถานีรถไฟรังสิตสวนพริกไทยสถานีคลองหนึ่งสถานีรถไฟเชียงรากใหญ่เขียงรากน้อยสถานีคลองพุทธาสะพานสรพุทธบางปะอิน		PIPELINE 2 10" ลำลูกกา ดอนเมือง, PIPELINE 3 18" ลำลูกกา สระบุรี
17/11/2024, 17:58:17	ตรวจแนวท่อคลองระพีพัฒน์ สถานีรถไฟหนองกรวย เทศบาลหนองแขง บ้านตลาด หลังวัดบ้านโตน สถานีรถไฟหนองสีดา คลังสระบุรี วัดกาชี บล๊อควาล์ว 637 สถานีรถไฟพระแก้ว คลองคอนกลาง สถานีรถไฟมาบพระจันทร์ คลองบ้านคาบบล๊อควาล์ว 636 ลานจอดรถเทวราช บล๊อควาล์ว 635 ถนนอโยธยา สนามกอล์ฟอยุธยา บล๊อควาล์ว 634 สถานีรถไฟบางปะอิน และบล๊อควาล์ว 633		PIPELINE 3 18" ลำลูกกา สระบุรี

DATE	ลงพื้นที่ติดตามงาน	NAME	PIPELINE
17/11/2024, 18:16:29	ตรวจแนวท่อสถานีรถไฟคลองบางพระ คลองแขวงกลั่น คลองสมอแช ตำบลบางเคียวอำเภอเมืองฉะเชิงเทรา คลองเปรง ผู้ 4เปรง ตำบลคลองเปรง อำเภอเมืองฉะเชิงเทรา คลองอุดมชลจร คลองพระองค์เจ้าไชยานุชิต ตำบลหลวงแพ่งอำเภอเมืองฉะเชิงเทรา คลองหลวงแพ่ง คลองลำตาสน คลองลำซ้ายแบน คลองทัพยาว คลองลำมะละกอเหนือ คลองลำภูเวียง คลองลำพระองค์ ล็อควาล์ว 618 เขตลาดกระบังกรุงเทพฯ หมู่บ้านพลธำวิลด์ คลองอยู่เคา คลองลำกอไผ่ ถนนสุวินทวงศ์หน้าโรงไฟฟ้าหนองจอก ลองลำต้นไทร เขตหนองจอกกรุงเทพฯ คลองลำบึงใหญ่ ถนนราษฎร์รัฐพัฒนา เขตมีนบุรีกรุงเทพฯ บล๊อควาล์ว 619 หมู่บ้านกฤษดา 25 ถนนวัดสุขใจคลองสอง ตะวันออก		PIPELINE 1 24" ศรีราชา ลำลูกกา
17/11/2024, 18:21:39	หลังโรงสูบน้ำดื่ม ฟิ1381เจาะเสาเข็ม ฟิ1377ติดเสาเข็ม ฟิ1376ปักซีพีไพล์ ฟิ1375ถอนซีพีไพล์. เชิงรกรน้อย ฟิ1130(เสร็จเรียบร้อยแล้ว ฟิ1129รอเทพุดตั้ง ฟิ1125มัดเหล็ก ฟิ1124รอมัดเหล็ก ฟิ1122/1121รอปักซีพีไพล์ 4-3 งานรถไฟไทยจีน		PIPELINE 3 18" ลำลูกกา สระบุรี

DATE	ลงพื้นที่ติดตามงาน	NAME	PIPELINE
17/11/2024, 18:25:30	ตรวจแนวท่อเข้าตรวจท่อ 16 นิ้วในนิคมมาคาพูด เข้าหลังโรงแยกก๊าซมาคาพูด เข้าหลังศูนย์วิจัยพืชไร่ระยอง ถนนบ้านล่าง เข้าชุมชนคอกวัว เข้าสะพานน้ำท่วม เข้าแยกหนองบอนตำบลสมะคามทุ่งถนนสาย 36 เข้าตำบลโป่ง ค้างระดับโป่ง เข้าเนินก้านัน เข้าคลองคาวรี เข้าตำบลหนองปลาไหล เข้าคลังก๊าซบ้านโรงโป๊ะ หลังสถานีรถไฟบางละมุง คลองบางละมุง เข้าหนองสะเดาหนองมะนาว หลังการเคหะแหลมฉบัง แยกเนินไร่ 2 เมืองใหม่แหลมฉบัง เข้าหลังสถานีรถไฟแหลมฉบัง เข้าบีเอ็ม station ศรีราชา		PIPELINE 5 14" 16" มาน คาพูด-ศรีราชา
17/11/2024, 18:32:23	งานตรวจแนวท่อไ้มสเคชั่นสถานีรถไฟแหลมฉบังชุมชนบ้านทุ่งวัดมโนรมถนนเก้ากิโลถนนห้วยยายพระมาเขาวชิราวุธbv611นาพุบ่อคกปลาสามสาวบ้านมณีแก้วถนนข้าวหลามซอยอนามัยห้วยกะปิซอยศิรินครบ้านผู้ใหญ่อ่างbv612วัดใหม่บ้านสวนหนองพะเนียงซอยเขาน้อยซอยประชาติทิศบ่อน้ำกรนซอยสูงทองหลังโรงเรียนพนาทองbv613		PIPELINE 1 24" ศรีราชา ลำลูกกา
17/11/2024, 18:58:59	วันนี้เข้าดูแนวท่อน้ำมันตรงBV637งานขุดเปิดหัวเข็มทำคอมม่อรไฟฟ้าไทยจีน4-6และเข้าดูแนวท่อตรงออปติคและเข้าดูแนวท่อตรงหลังวัดลูกทกงานทำร่อไฟฟ้าไทยจีน.4-6และเข้าแนวท่อตรงคลองระพีพัฒน์และเข้าดูตรงสถานีรถไฟหนองกวยและเข้าดูตรงเทศบาลหนองแขงงานทำร่อไฟฟ้าไทยจีน.4-6		PIPELINE 3 18" ลำลูกกา สระบุรี

DATE	ลงพื้นที่ติดตามงาน	NAME	PIPELINE
18/11/2024, 10:09:04	ชาวบ้านขุดวางท่อระบายน้ำผ่านหลังแนวท่อ มี ความลึก 1 เมตรกว้าง 80 เซนติเมตรท่อขนาด 40 เซนติเมตรห่างหลังแนวท่อ 1.30เมตร บริเวณ ถนนสาย 36 kp 17+359 คุณชินวัตรผู้ประสานงาน 065-069-9975		PIPELINE 5 14" 16" มาบตาพุด-ศรีราชา
18/11/2024, 17:41:16	ตรวจท่อคลองบางพระสถานีรถไฟบางเตย ตรวจ ท่อสถานีรถไฟจะเชิงตรา ตรวจbv616 ตรวจท่อถนน304ตำบลคลองนาตำบลคอนทราย ตรวจท่อ สถานีคอนสินท์ ตรวจท่อตำบลหนองดินนก ตรวจ bv614 ตรวจท่อ นิคมอมตะนคร ตรวจท่อ ตำบลหนองคำสี่ง บล็อกवालว 613 ตรวจ ข้อตำบล เกาะลอยตำบลโคกขี้หนอน		PIPELINE 1 24" ศรีราชา ลำลูกกา
18/11/2024, 18:03:15	สำรวจแนวท่อจากบล็อกवालว 633 บางปะอิน สถานีคลองพุทราเชิงรากน้อยเชียงรากใหญ่ สถานีคลองหนึ่งสวนพริกไทยสถานีรังสิตสถานีหลักหกสำนักงานเขตดอนเมืองคลังลำลูกกาตลาด เมืองใหม่ลาดสวายบริเวณKP04 + 733มีรถแม็คโครชาวบ้านขุดคลองไส้ไก่เข้าตรวจสอบรถแม็คโครของผู้ใหญ่บ้านขุดคลองระบายน้ำระยะห่างแนวท่อ 60 ซม.สำรวจแนวท่อเทศบาลดสวายคลอง 3 คลอง 2 คลอง 1เข้าตรวจแนวท่อตามหมู่บ้านที่ท่อผ่าน		PIPELINE 2 10" ลำลูกกา ดอนเมือง, PIPELINE 3 18" ลำลูกกา สระบุรี

DATE	ลงพื้นที่ติดตามงาน	NAME	PIPELINE
18/11/2024, 18:07:09	ตรวจแนวท่อ บล็อกवालว 633 สถานีรถไฟบางปะอิน บล็อกवालว 634 สนามกอล์ฟอยุธยา ถนนอโยธยา บล็อกवालว 635 ถนนจอดรถเทวราช บล็อกवालว 636 คลองบ้านคาบ สถานีรถไฟมาบพระจันทร์ คลองดอนกลาง สถานีรถไฟพระแก้ว block valve 637 วัดภาษี คลองระพีพัฒน์ สถานีรถไฟหนองกรวย เทศบาลหนองแดง บ้านตลาดหลังวัดบ้านโคก สถานีรถไฟหนองสีดา และคลังสระบุรี		PIPELINE 3 18" ลำลูกกา สระบุรี
18/11/2024, 18:20:43	ตรวจแนวท่อจากนิคมมาบตาพุดเข้าตรวจท่อ 16 นิ้ว เข้าจุด CN-BX-3 เข้าหลังสถานสงเคราะห์เด็กระยอง เข้าศูนย์วิจัยพืชไร่ระยอง เข้าชุมชนกอกวัวเข้าสะพานน้ำท่วม เขามบล็อกवालว 651 เข้าตำบลเขาไม้แก้วบล็อกवालว 652 ไปง เข้าเนินก้านัน เข้าตำบลหนองปลาไหลบล็อกवालว 653 เข้าคลังก๊าซบ้านโรงโป๊ะ เข้าหลังสถานีรถไฟบางละมุง คลองบางละมุง หนองมะนาว หลังการเคหะแหลมฉบัง เมืองใหม่แหลมฉบังแยกเนินไร่ 2 หลังสถานีรถไฟแหลมฉบัง		PIPELINE 5 14" 16" มาบตาพุด-ศรีราชา

DATE	ลงพื้นที่ติดตามงาน	NAME	PIPELINE
18/11/2024, 18:23:05	ตรวจจากบล็อกवालว 644 คลอง 3 แยกกรมเกล้า คลองประเวศคลองจายนอกแยกพัฒนาชนบท 3 คลองแม้นจันด้านทับช้างคลอง เข็กถนนรามคำแหง บล็อกवालว 643 แยกเสรีไทยถนนคู่ขนาน 3902 คลองครุถึงถนนรามอินทราหน้าแฟรนไชส์แลนด์สวนสนุกwonder worldบล็อवालว 642 แยกผู้บอบนบึงชุมเห็ดคลองพระยาสุเรนทร์บล็อกवालว 641 ถึงลำลูกกาหน้าวิทยาลัยเวสเทิร์นสถานี idm หนองระแหงถนนหทัยราษฎร์ 39 ถึงโรงเรียนสารสาสน์นimitrใหม่และงานขุดรอกหญ้าข้างโรงเรียนสารสาสน์นimitrใหม่KP ที่ 126 + 200 พื้นที่รกร้างที่ขุดร่องไว้เมื่อปีที่แล้ววันนี้ได้มาทำการลอกหญ้าตามร่องที่ขุดไว้เมื่อปีที่แล้วเคฟแม็คโคร 095185 5268		PIPELINE 1 24" ศรีราชา ลำลูกกา, PIPELINE 4 18" ลำลูกกา สุวรรณภูมิ
18/11/2024, 18:26:59	งานตรวจแนวท่อบัสสเตชันสถานีรถไฟแหลมฉบังชุมชนบ้านทุ่งวัดมโนรมที่ดินscsแก้กิโลซอยพูนสินหนองยายปู่ห้วยยายพรหมเขาวชิราวุธหม่อมปี่ยbv611นาทุบอคคปลาบ้านมณีแก้วถนนข้าวหลามขอยอนามัยซอยโรงกระตาศิรินครบv612 วัดใหม่บ้านสวนบุญล้ำซอยเขาน้อยสุขสามารถบ่อน้ำธารนกรยงทองหลังโรงเรียนพานทองbv613		PIPELINE 1 24" ศรีราชา ลำลูกกา

DATE	ลงพื้นที่ติดตามงาน	NAME	PIPELINE
18/11/2024, 18:33:05	หลังโรงปูนอิมซัม ที่1381เจาะเสาเข็มช่วงบาย ที่ 1377มัดเหล็กฟุตคั้ง ที่1376ปักเข็มไฟลด์ ที่1375กลบเสร็จเชิงรากน้อย เคลือบานพักรถไฟ ที่1129 เตรียมเทพื้นฟุตคั้ง ที่1125มัดเหล็กฟุตคั้ง ที่1124 เตรียมเข้าแบบป้องกันท่อ และตรวจร่วมชี้ตำแหน่งท่อทำบ่อน้ำเจาะเสาเข็มที่1132-1133งานรถไฟไทยจีน4-3		PIPELINE 3 18" ลำลูกกา สระบุรี
18/11/2024, 18:41:21	ตรวจแนวท่อสถานีรถไฟคลองบางพระ คลองแขวงกลั่น คลองสมอเข ตำบลบางเคยอำเภอเมือง จะเชิงตรา คลองเปรง ตู้TR-4เปรง ตำบลคลองเปรงอำเภอมืองจะเชิงตรา คลองอุดมจราชร คลองพระองค์เจ้าไชยานุชิต ตำบลหลวงแพ่งอำเภอมืองจะเชิงตรา คลองหลวงแพ่ง คลองลำตาสน คลองลำอ้ายแถม คลองทับยาว คลองลำมะละกอเหนือ คลองลำภูเวียง คลองลำพระองค์ บล็อกवालว 618 เขตลาดกระบังกรุงเทพฯ หมู่บ้านฟลอร์วาลด์ คลองอู่ตะเภา คลองลำกอไผ่ ถนนสุวินทวงศ์หน้าโรงไฟฟ้าหนองจอก คลองลำต้นไทร เขตหนองจอกกรุงเทพฯ คลองลำบึงใหญ่ ถนนรามฤทธิ์รัตนพัฒนา เขตมีนบุรีกรุงเทพฯ บล็อกवालว 619 หมู่บ้านกฤษดา 25 ถนนวัดสุขใจคลอง 2 ตะวันออก เขตคลองสามวากรุงเทพฯ		PIPELINE 1 24" ศรีราชา ลำลูกกา

DATE	ลงพื้นที่ติดตามงาน	NAME	PIPELINE
18/11/2024, 20:02:06	วันนี้เข้าดูแนวท่อน้ำมันตรงคลองคองกลางและเข้าดูตรงคลองพระแก้วและเข้าดูตรงBV637และเข้าดูตรงคลองระพีพัฒน์และเข้าดูตรงสถานีวัดไฟหนองแขมและเข้าดูตรงสถานีวัดไฟหนองสีดางานทำรดไฟไทยจีน.4-6		PIPELINE 3 18" ลำลูกกา สระบุรี
19/11/2024, 17:59:11	ตรวจจากบล็อกลาวแล้ว 644 คลอง 3คลองประเวศ คลองกาชนอกแยกแควร่วมลำคลอง 2 แยกพัฒนา ชนบท 3 คลองแม่จันด้านทับข้างคลอง เข็ก ถนนรามคำแหงคลองแสนแสบบึงกุ่มแยกเสรีไทยถนนคู่ขนาน3902คลองกรุงรัตนารามอินทราหน้าแพชั่นไอส์แลนด์สวนสนุก wonder worldบล็อกลาวแล้ว 6 42 แยกอุบลอนบึงชุมเห็ดคลองชะดำใหญ่คลองพระยาสุเรนทร์บล็อกลาวแล้ว 641 สถานี idu หนองระแหนหน้ามหาวิทยาลัยเวสเทิร์นคลังลำลูกกาถนนหทัยราษฎร์39หมู่บ้านเคซี 3 ถึงโรงเรียนสารสาสน์นิมิตรใหม่		PIPELINE 1 24" ศรีราชา ลำลูกกา, PIPELINE 4 18" ลำลูกกา สุวรรณภูมิ
19/11/2024, 18:00:40	ตรวจแนวท่อ คลองรพีพัฒน์ สถานีวัดไฟหนองกรวย เทศบาลหนองแขม บ้านตลาด หลังวัดบ้านโตน สถานีวัดไฟหนองสีดา คลังสระบุรี วัดกาชี บล็อกลาวแล้ว 637 สถานีวัดไฟพระแก้ว คลองคองกลาง สถานีวัดไฟบางพระจันทร์ คลองบ้านคาบ บล็อกลาวแล้ว 636 ลานจอดรถเทวราช บล็อกลาวแล้ว 635 ถนนอโยธยา สนามกอล์ฟฟอตุรยา บล็อกลาวแล้ว 634 สถานีวัดไฟบางปะอิน และบล็อกลาวแล้ว 633		PIPELINE 3 18" ลำลูกกา สระบุรี

DATE	ลงพื้นที่ติดตามงาน	NAME	PIPELINE
19/11/2024, 18:01:16	ตรวจท่อคลองบางพระ ตรวจท่อสถานีรุดไฟบางเคย ตรวจท่อสถานีรุดไฟละโว้เชิงเขา ตรวจท่อดำบลบางไผ่ ตรวจbv615 ตรวจท่อดำบลคองนา ตรวจท่อดำบลคอนทราย ตรวจท่อสถานีคอนสินท์ ตรวจท่อนิคมอมตะนคร ตรวจbv613ปกติ ตรวจท่อดำบลเกาะลอย ตรวจท่อbv614ปกติ		PIPELINE 1 24" ศรีราชา ลำลูกกา
19/11/2024, 18:06:02	ตรวจแนวท่อเข้าตรวจ16 นิ้วในนิคมบาตาฟูด เข้าหลังโรงแยกก๊าซมาบาตาฟูด เข้าหลังศูนย์วิจัยพืชไร่ระยอง เข้าชุมชนคอกวัว เข้าหลังโรงไฟฟ้าระยอง เข้าสะพานน้ำท่วม เข้าแยกหนองบอน เข้าตำบลมะขามคู่ แยกขนาว่าไร่ แยกเขาไม้แก้ว เข้าตำบลโป่ง ค้างระดับโป่ง เข้านินก้านัน ทางข้าววัดหนองกุดน้อย เข้าตำบลหนองปลาไหล เข้าคลังก๊าซบ้านโรงปิยะ หลังสถานีรุดไฟบางละมุง คลองบางละมุง เข้าหนองมะนาว หลังการเคหะแหลมฉบัง ห้วยบ้านนาแยกเนินไร่ 2 เมืองใหม่แหลมฉบัง หลังสถานีรุดไฟแหลมฉบัง		PIPELINE 5 14" 16" มาบตาพุด-ศรีราชา
19/11/2024, 18:08:34	สำรวจแนวท่อจากบล็อกลาวแล้ว 631 รังสิตคลอง 1 รังสิตคลอง 2 คลอง 3คลอง 4 ลำลูกกาเทศบาลลาดสวายตลาดเมืองใหม่สนามกอล์ฟช้างลำลูกกา สำนักงานเขตคอนเมืองสถานีหลักหกสถานีรังสิตสวนพริกไทยสถานีคลอง 1 สถานีเขิองรากสถานีเขิองรากน้อยสถานีคลองพุทธาสะพานอุดมสมบูรณ์		PIPELINE 2 10" ลำลูกกา คอนเมือง, PIPELINE 3 18" ลำลูกกา สระบุรี

DATE	ลงพื้นที่ติดตามงาน	NAME	PIPELINE
19/11/2024, 18:21:02	งานตรวจแนวท่อซอยบุญล้ำซอยเขาน้อยประชาอุทิศบ่อน้ำชนกรหลังโรงเรียนพนาทองbv613วัดใหม่บ้านสวนbv612บ้านผู้ใหญ่อังสวิรินครซอยอนามัยห้วยกะปิถนนข้าวหลามบ่อคดปลานาทุ bv611รื้อหม่อมปี่ดเขาวชิราวุธหนองยายบุถถนนเก่ากิโลsecวัดมโนรมชุมชนบ้านทุ่งสถานีรุดไฟแหลมฉบังบัสสเคชั่น		PIPELINE 1 24" ศรีราชา ลำลูกกา
19/11/2024, 18:48:28	เขิองรากน้อย ปักซีฟไฟต์ฟิ1121(ฝั่งข้างท่อ)เสร็จ ฟิ1124ทำกำแพงข้างท่อบางเหล็กฟุตคั้ง ฟิ1125มัดเหล็กฟุตคั้งใกล้เสร็จ ฟิ1129ฟุตคั้งเสร็จเรียบร้อยแล้ว ขุดบ่อน้ำข้างท่อระหว่างฟิ1132/1133 เข็คแนวท่อช่วงถ้อยบ้านพัก พ.น.ง.รดไฟ งานรุดไฟไทยจีน4-3		PIPELINE 3 18" ลำลูกกา สระบุรี
19/11/2024, 19:12:16	วันนี้เข้าดูแนวท่อน้ำมันตรงหลังโรงงานฮิปซัม เช็คปักแนวท่อตรง.P1378.และ.P1379และ.1380 งานทำรดไฟไทยจีน.4-3 และเข้าดูแนวท่อตรงคลองเขิองรากน้อย เช็คแนวท่อน้ำมันตรง.P1132และ.P1133และ.P1136งานทำรดไฟไทยจีน.4-3 และเข้าดูแนวท่อน้ำมันตรงสถานีรุดไฟหนองกวย และเข้าดูตรงหน้าเทศบาลหนองแขมและเข้าดูตรงสถานีรุดไฟหนองสีดางานทำรดไฟไทยจีน.4-6		PIPELINE 3 18" ลำลูกกา สระบุรี

DATE	ลงพื้นที่ติดตามงาน	NAME	PIPELINE
19/11/2024, 19:47:11	ตรวจแนวท่อสถานีรุดไฟคลองบางพระ คลองแขวงกลิ่น คลองสมอเข ตำบลบางเคยอำเภอเมืองฉะเชิงเทรา คลองเปรง ผู้ TR 4 เปรัง ตำบลคลองเปรงอำเภอเมืองฉะเชิงเทรา คลองอุดมจราชร ของพระองค์เจ้าไชยานุชิต ตำบลหลวงแพ่งอำเภอมืองฉะเชิงเทรา คลองหลวงแพ่ง คลองลำตาซอน คลองลำอ้ายแบน คลองทับขาว คลองลำมะละกอเหนือ คลองลำภูเวียง คลองลำพระองค์ บล็อกลาวแล้ว 618 เขตลาดกระบังกรุงเทพฯ หมู่บ้านพลอว์วัลล์ คลองอุตะเภา คลองลำกอไผ่ ถนนสุวินทวงศ์หน้าโรงไฟฟ้าหนองจอก คลองลำตันไทร เขตหนองจอกกรุงเทพฯ คลองลำบึงใหญ่ ถนนราษฎร์บริพัฒนา เขตมีนบุรีกรุงเทพฯ บล็อกลาวแล้ว 619 หมู่บ้านกฤษดา 25. ถนนวัดสุขใจคลอง 2 ตะวันออก		PIPELINE 1 24" ศรีราชา ลำลูกกา
20/11/2024, 17:28:03	ตรวจท่อคลองบางพระ ตรวจท่อสถานีรุดไฟ บางเคย ปวดท่อสถานีรุดไฟละโว้เชิงเขา ตรวจท่อดำบลหน้าเมือง ตรวจบล็อกลาวแล้ว 616 ตรวจท่อดถนน 304 ตรวจ ท่อดำบลคองนาตำบลคอนทราย ตรวจท่อสถานีคอนสินท์ ตรวจท่อนิคมอมตะนคร ตรวจบล็อกลาวแล้ว 613 ตรวจ ท่อสถานีรุดไฟพนาทอง ตรวจท่อดำบลเกาะลอย ตรวจบล็อกลาวแล้ว 614		PIPELINE 1 24" ศรีราชา ลำลูกกา

DATE	ลงพื้นที่ติดตามงาน	NAME	PIPELINE
20/11/2024, 17:51:22	ตรวจแนวท่อเข้าตรวจท่อ 16 นิ้วในนิคมมาบตาพุด เข้าหลังโรงแยกก๊าซมาบตาพุด เข้าหลังศูนย์วิจัยพืชไร่ระยอง เข้าชุมชนคอกวัว เข้าหลังโรงไฟฟ้าระยอง เข้าสะพานน้ำท่วม เข้าตำบลมะขามคู่ เข้าแยกขนาไไร่ เข้าแยกเขาไม้แก้วเข้าตำบลโป่ง เข้าต่างระดับโอง้ง เข้าโรงเรียนนานาชาติ เข้านันทัน เข้าตำบลหนองปลาไหล เข้าคลังก๊าซบ้านโรงโป๊ะ เข้าคลองบางละมุง เข้าหนองมะนาว หลังการเคหะแหลมฉบัง. เมืองใหม่เหนือแยกเนินไร่ 2 เข้าหลังสถานีรถไฟแหลมฉบัง		PIPELINE 5 14" 16" มาบตาพุด-ศรีราชา
20/11/2024, 18:13:24	ตรวจแนวจากบ่อดักน้ำ 644 คลอง 3 แยกแรม เก้าคลองประเวศคลองกายนอกคลอง 2 แยกพัฒนาชนบท 3 คลองแม่ขันด่านทับช้างชุมชนคลองเจ๊กถนนรามคำแหงคลองแสนแสบบึงกุ่ม บ่อดักน้ำ 643 แยกเสรีไทยถนนคู่ขนาน 3902 คลองกรุงนารามอินทราพาน้ำสวนสนุกวันเดอร์เวิลด์แฟชั่นไอส์แลนด์บ่อดักน้ำ 642 แยกคูบอนบึงชุมชนเห็ดคลองพระยาสุเรนทร์ถึงคลองบึงชะล่าใหญ่		PIPELINE 4 18" ลำลูกกาสุวรรณภูมิ

DATE	ลงพื้นที่ติดตามงาน	NAME	PIPELINE
20/11/2024, 18:14:36	ตรวจแนวท่อ บ่อดักน้ำ 633 สถานีรถไฟบางปะอิน บ่อดักน้ำ 634 สนามกอล์ฟอยุธยา ถนนอยุธยา บ่อดักน้ำ 635 ถนนจตุรทิศทวารวดี บ่อดักน้ำ 636 คลองบ้านคาบ สถานีรถไฟมาบพระจันทร์ คลองดอนกลาง สถานีรถไฟพระแก้ว บ่อดักน้ำ 637 วัดภาษี คลองระพีพัฒน์ สถานีรถไฟหนองกรวย เทศบาลหนองแวง บ้านตลาดหลังวัดบ้านโคก สถานีรถไฟหนองสีดา และคลังสระบุรี		PIPELINE 3 18" ลำลูกกาสระบุรี
20/11/2024, 18:23:35	สำรวจแนวท่อจากบ่อดักน้ำ 633 บางปะอิน คลองพุทธาสถานีรถไฟเขื่องรายน้อยสถานีรถไฟเขื่องรายใหญ่สถานีคลอง 1 สวนพริกไทยสถานีรถไฟวังสราญสถานีหลักหกสำนักงานเขตดอนเมืองทางลำลูกกาเทศบาลลาดสวายหมู่บ้าน ดิสคอฟเวอร์ คลองรังสิตคลอง 3 คลอง 2 คลอง 1		PIPELINE 2 10" ลำลูกกาดอนเมือง, PIPELINE 3 18" ลำลูกกา สระบุรี
20/11/2024, 18:35:41	งานตรวจแนวท่อปั๊มเสดชั่นสถานีรถไฟแหลมฉบังชุมชนบ้านทุ่งวัดมโนรมสศแก้กักถนนห้วยยายพระมเขาวชิราวุธbv611นาพุยคกปลาบามณั แก้วสารพัคช่างซอยโรงกระดามสิรินครบ้านผู้ใหญ่สงวnbv612วัดใหม่บ้านสวนชอยลลูลู่อถถนนสุขสามารตประชาฤติคบ่อน้ำชนกรหลังโรงเรียนพานทองbv613		PIPELINE 1 24" ศรีราชาลำลูกกา

DATE	ลงพื้นที่ติดตามงาน	NAME	PIPELINE
20/11/2024, 18:37:24	หลังโรงปูนอิมซัน เจาะเสาเข็มที่1381 ที่1377เข้าแบบฟุตติง ที่1376ชุดเสาเข็ม เขียงรายน้อย ให้แนวกักชีไฟฟ้ที่1122ยังไม่ได้ปัก ที่1124มัดเหล็ก ที่1125มัดเหล็ก ที่1129ยังไม่แกะแบบ ถอดป้ายคลองเขียงรายน้อย(สุวรรณมาช่วย)ที่1132		PIPELINE 3 18" ลำลูกกาสระบุรี
20/11/2024, 19:06:30	วันนี้เข้าดูแนวท่อน้ำมันตรงคลองดอนกลางและเข้าดูตรงสถานีรถไฟพระแก้วและเข้าดูตรง BV637และเข้าดูตรงหลังวัดจุทกและเข้าดูตรงสถานีรถไฟหนองกวยและเข้าดูตรงบ้านตลาดงานทำรถไฟไทยจีน.4-6		PIPELINE 3 18" ลำลูกกาสระบุรี

DATE	ลงพื้นที่ติดตามงาน	NAME	PIPELINE
20/11/2024, 20:13:48	ตรวจแนวท่อสถานีรถไฟคลองบางพระ คลองแขวงกลิ่น คลองสมอเต่าตำบลบางเคออำเภอเมืองฉะเชิงเทรา คลองเปรง ผู้ ๕๔ เปรง ตำบลคลองเปรงอำเภอเมืองฉะเชิงเทรา คลองคูมขลขร ของพระองค์เจ้าไชยานุชิต ตำบลหลวงแพ่งอำเภอเมืองฉะเชิงเทรา คลองหลวงแพ่ง คลองลำตาสน คลองลำไยแบน คลองทัพยาว คลองลำมะละกอเหนือ คลองลำภูเวียง สวนเกษตรพอเพียงลำปลาทิว คลองลำพะอง บ่อดักน้ำ 618 เขตลาดกระบังกรุงเทพฯ หมู่บ้านฟลอรัวิลด์ คลองอยู่ตะเภา คลองลำนงแขวก ถนนสุวินทวงศ์หน้าโรงไฟฟ้าหนองจอก คลองลำต้นไทร เขตหนองจอกกรุงเทพฯ คลองลำบึงใหญ่ ถนนราษฎร์รัฐพัฒนาเขตมีนบุรีกรุงเทพฯ บ่อดักน้ำ 619 เขตคลองสามวากรุงเทพฯ จุดที่24หมู่บ้านกฤษดา 25 จุดที่ 25 ถนนวัดสุขใจคลองสองตะวันออก คูณ		PIPELINE 1 24" ศรีราชาลำลูกกา
21/11/2024, 11:11:35	แก้ไขแนวท่อประปาและระดับความลึกบ่อดักน้ำและตัวแนวท่อประปาHDPEขนาด315มม.ของการประปาส่วนภูมิภาคบ้านนางเพื่อเทพื้นผิวจราจรเพิ่มของอบจ.ระยองเพื่อจะตรวจสอบสภาพรถใหญ่ในพื้นที่อบจ.ระยอง(ศูนย์โอท็อปมาของ)ริมถนนสาย36 วางอุย่นหลังท่อน้ำมัน0.80ม.นายช่างอบจ.ระยองคุณบัก 0818655831		PIPELINE 5 14" 16" มาบตาพุด-ศรีราชา

DATE	ลงพื้นที่ติดตามงาน	NAME	PIPELINE
21/11/2024, 12:03:54	HIDDต้นท้อลดและดึงท่อร้อยสายของการไฟฟ้า ส่วนภูมิภาคส่วนกลางบริเวณแยกป้อมวิมลถนนสาย 36KP36+289กำลังดำเนินการเดินผ่านใต้ท้องถนน้ำมันและท่อแก๊สความลึก6.50ม.ผู้ประสานงาน การไฟฟ้าส่วนภูมิภาค คุณจักรกฤต 098-4530851		PIPELINE 5 14" 16" มาบคาพูด-ศรีราชา
21/11/2024, 17:50:15	ตรวจแนวจากปลีอกวาล์ว 644 คลอง 3แยกร่มเกล้าคลองประเวศคลองกายนออกแยกพัฒนาธนบท 3 ด้านทั้งข้างชุมชนคลองเชียงถนนรามคำแหง คลองแสนแสบบึงกุ่มปลีอกวาล์ว 643ถนนสุขุมาน 3902 คลองครุถนนรามอินทราหน้าพื้นที่ไอส์แลนด์สวนสนุกวันเดอร์วิลล์แยกคู่บ่อนบึงชุมเห็ด คลองพระยาสุเรนทร์ปลีอกวาล์ว 641คลังสำลูกกาหน้าวิทยาลัยเวชที่รณสถานี idmหนองระแหง ถนนหทัยราษฎร์ 39หมู่บ้านเคซี3 โรงเรียนสารสาสน์นินมิครใหม่		PIPELINE 1 24" ศรีราชาสำลูกกา, PIPELINE 4 18" สำลูกกา สุวรรณภูมิ
21/11/2024, 17:51:08	ตรวจแนวท่อคลองบางพระ ตรวจแนวท่อสถานีรตไฟบางเคย ตรวจแนวท่อสถานีรตไฟละเชิงเทรา ตรวจปลีอกวาล์ว 615 ตำบลบางไผ่ ตรวจแนวท่อตำบล คลองนา ตรวจแนวท่อ ตำบลคอนทราย ตรวจแนวท่อถนน 304 ถนน 315 ตรวจแนวท่อสถานีรตไฟ คอนสีนทร์ ตำบลหนองตืนนก ตรวจพบวา 614 ปกติ		PIPELINE 1 24" ศรีราชาสำลูกกา

DATE	ลงพื้นที่ติดตามงาน	NAME	PIPELINE
21/11/2024, 17:58:32	สำรวจแนวท่อจากปลีอกวาล์ว 633 บางปะอิน ด้านหลังโรงงานอิมปั้มงานรตไฟไทยชินชุดเจาะคอมม่อนสถานีคลองพุทธราศานีรตไฟเชียงรากน้อย เชียงรากใหญ่สถานีคลองหนึ่งสวนพริกไทยสถานีรังสิตสถานีหลักหกสำนักงานเขตดอนเมือง เทศบาลลาดสวายคลอง 3 คลอง 2 คลอง 1 หมู่บ้านเจษฎา 9หมู่บ้านเคอะพาลชหมู่บ้านดูริหมู่บ้านชื่อตรงปลีอกวาล์ว 631 รังสิต		PIPELINE 2 10" สำลูกกา คอนเมือง, PIPELINE 3 18" สำลูกกา สระบุรี
21/11/2024, 18:05:16	ตรวจแนวท่อเข้าตรวจท่อ 16 นิ้วในนิคมมาบคาพูด เข้าจุด CN-BX-3 เข้าหลังศูนย์วิจัยพืชไร่ระยอง เข้าชุมชนคอกวัวโรงเชือดไก่ เข้าหลังโรงไฟฟ้าระยอง เข้าสะพานน้ำท่วมขอยแรงสูง เข้าแยกหนองบอนตำบลมะขามคู่ BV651 เข้าแยกหน้าไร่ เข้าแยกเขาไม้แก้วตำบลโง้งBV652 เข้าต่างระดับโง้ง เข้าเนินก้านันโรงเรียนนานาชาติ คลองลาดลี่ ตำบลหนองปลาไหลBV653 เข้าคลังก๊าซบ้านโรงโป๊ะ เข้าหลังสถานีรตไฟบางละมุง คลองบางละมุงหนองสะเตาหนองมะนาว ทางเข้าหมู่บ้านหนองพังพวย หลังการเคหะแหลมฉบัง แยกเนินไร่ 2 เมืองใหม่แหลมฉบัง เข้าหลังสถานีรตไฟแหลมฉบัง		PIPELINE 5 14" 16" มาบคาพูด-ศรีราชา

DATE	ลงพื้นที่ติดตามงาน	NAME	PIPELINE
21/11/2024, 18:13:36	ตรวจแนวท่อ block valve 633 สถานีรตไฟบางปะอิน ปลีอกวาล์ว 634 สนามกอล์ฟอยุธยา ถนนอโยธยา ปลีอกวาล์ว 635 ลานจอดรถเทวราช ปลีอกวาล์ว636 คลองบ้านคาบ สถานีรตไฟมาบพระจันทร์ คลองดอนกลาง สถานีรตไฟพระแก้ว ปลีอกวาล์ว 637 วัดกาชี คลองระพีพัฒน์ สถานีรตไฟหนองกรวย เทศบาลหนองแวง บ้านตลาดหลังวัดบ้านโคก สถานีรตไฟหนองสีดา และคลังสระบุรี		PIPELINE 3 18" สำลูกกา สระบุรี
21/11/2024, 18:20:01	เชียงรากน้อย ที1121ชุดเปิดท่อ ที1124มัดเหล็ก ที1125เตรียมเข้าแบบฟุตดั่ง ที1129ถอดแบบฟุตดั่ง ที1132เตรียมปรับพื้นที่เจาะเสาเข็ม งานรตไฟไทยชิน4-3		PIPELINE 3 18" สำลูกกา สระบุรี
21/11/2024, 18:37:26	วันนี้เข้าดูแนวท่อคร่งหลังขรรณศาสตร์ งานทำรตไฟไทยชิน.4-2และเข้าดูแนวท่อตรงโรงปูนTPIงานทำรตไฟไทยชิน.4-3และเข้าดูแนวท่อคร่งหลังโรงงานอิมปั้มงานทำรตไฟไทยชิน.4-3 และเข้าดูแนวท่อตรงBV634งานทำรตไฟไทยชิน.4-3		PIPELINE 3 18" สำลูกกา สระบุรี
21/11/2024, 18:50:49	งานตรวจแนวท่อปั้มสดชั้นชุมชนบ้านทุ่งวัดมโนรมถนนเก่ากิโลซอชยูนสินถนนห้วยขาพระมรั้วหม่อมปี่ย611นาพุดคกปลาบ้านผิแก้วถนนข้าวหลามซอชยอนามือห้วยกะปิที่รินครบ้านผู้ใหญ่ฮวงbv612สถานีรตไฟชลบุรีหนองพะเนียงซอชยเขาน้อยประชาฤทธิศซอชยงทองหลังโรงเรียนพานทองbv613		PIPELINE 1 24" ศรีราชาสำลูกกา

DATE	ลงพื้นที่ติดตามงาน	NAME	PIPELINE
21/11/2024, 19:01:06	ตรวจแนวท่อสถานีรตไฟคลองบางพระ คลองแขวงกลั่น คลองสมอเซ ตำบลบางเคยอำเภอเมืองละเชิงเทรา คลองเปรง ผู้ TR 4 เปรัง คลองอุดมจราชร คลองพระองค์เจ้าไชยานุชิต ตำบลหลวงแพ่งอำเภอเมืองละเชิงเทรา คลองหลวงแพ่ง คลองลำคาสอน คลองลำไยแบน คลองทับยาว คลองลำมะละกอเหนือ คลองลำภูเวียง คลองลำพระองค์ ปลีอกวาล์ว 618 เขตลาดกระบังกรุงเทพฯ หมู่บ้านฟลอว์วิลด์ คลองคู่ตะเภา คลองลำนกแขวก ถนนคูวินทางศัหน้าโรงไฟฟ้าหนองจอก คลองลำต้นไทรเขตหนองจอกกรุงเทพฯ คลองลำบึงใหญ่ ถนนราษฎร์รัฐพัฒนา เขตมีนบุรีกรุงเทพฯ ปลีอกวาล์ว 619 หมู่บ้านกฤษดา 25 ถนนวัดสุขใจคลองสองคะวันออก		PIPELINE 2 10" สำลูกกา คอนเมือง
22/11/2024, 10:46:13	งานปรับพื้นปรงพื้นที่ลานจอดรถ สำนักงานเขตคอนเมือง ช่วงKp28+581		PIPELINE 2 10" สำลูกกา คอนเมือง
22/11/2024, 18:02:32	ตรวจท่อ สถานีรตไฟ ละเชิงเทรา ตรวจท่อตำบลหน้าเมือง ตรวจปลีอกวาล์ว 616 ตรวจท่อตำบลบางไผ่ ตรวจปลีอกวาล์ว 615 ตรวจท่อตำบลคลองนาคอนทราย ตรวจท่อ สถานีคอน สี นนท์ ตรวจท่อ ตำบลหนองคำสิง ปลีอกวาล์ว 613 ตรวจท่อ นิคม อมตะนคร ตรวจท่อ ตรวจราดตำบลเกาะลอย ตรวจปลีอกวาล์ว 614 ปกติ		PIPELINE 1 24" ศรีราชาสำลูกกา

DATE	ลงพื้นที่ติดตามงาน	NAME	PIPELINE
22/11/2024, 18:04:48	ตรวจแนวท่อเข้าตรวจท่อ 16 นิ้วในนิคมมาบตาพุด เข้าหลังโรงแยกก๊าซมาบตาพุด เข้าสู่หน่วยซีพีพีไรรี่ระของ เข้าชุมชนคอกวัวโรงเชื้อคไก่ เข้าหลังโรงไฟฟ้าระของ เข้าสะพานน้ำท่วมตำบลห้วยโป่ง เข้าแยกหนองบอนตำบลมะขามคู่ เข้าแยกขนาไร่ เข้าแยกเขาไม้แก้วตำบลโป่ง ดำรงระดับโป่ง โรงเรียนนาหาศิริจันทร์ เข้าเนินก้านัน หน้าวัดหนองกตุน้อยตำบลหนองปลาไหล เข้าคลังก๊าซบ้านโรงโป๊ะ เข้าหลังสถานีรถไฟบางละมุง คลองบางละมุง หนองสะเดาหนองมะนาว หลังการเคหะแหลมฉบัง เมืองใหม่แหลมฉบังแยกเนินไร่ 2 หลังสถานีรถไฟแหลมฉบัง		PIPELINE 5 14" 16" มาบตาพุด-ศรีราชา
22/11/2024, 18:07:02	สำรวจแนวท่อจากบางปะอินด้านหลังโรงงานอียิปต์ สถานีคลองพุทราเชิงรากลือ๕เชิงรากลือใหญ่ สถานีคลอง 1 รั้งสิตสำนักงานเขตดอนเมืองคลัง ล้าลูกกาตลาดเมืองใหม่ลาดสวยคลอง 3KP 13+124 คลอง 2 รั้งสิตรณเม็ค โครทำงานบริเวณพื้นที่แนวท่อเคสิยี่ร้างูปสำรวจงานทั่วไปตามจุดต่างๆครบ 22 จุด		PIPELINE 2 10" ล้าลูกกา ดอนเมือง, PIPELINE 3 18" ล้าลูกกา สระบุรี

DATE	ลงพื้นที่ติดตามงาน	NAME	PIPELINE
22/11/2024, 18:14:49	ตรวจแนวท่อ บล๊อคควาล์ว 633 สถานีรถไฟบางปะอิน บล๊อคควาล์ว 634 สนามกอล์ฟอยุธยา ถนนอโยธยา บล๊อคควาล์ว 635 ถนนจอดรถทหารข บล๊อคควาล์ว 636 คลองบ้านคาบ สถานีรถไฟมาบพระจันทร์ คลองดอนกลาง สถานีรถไฟพระแก้ววัดกาชี คลองระพีพัฒน์ สถานีรถไฟหนองกรวยเทศบาลหนองแขง บ้านตลาด หลังวัดบ้านโดน สถานีรถไฟหนองสีดา และคลังสระบุรี		PIPELINE 3 18" ล้าลูกกา สระบุรี
22/11/2024, 18:16:41	ตรวจแนวจากบล๊อคควาล์ว 644 คลอง 3 แยกกรมเกล้าคลองประเวศคลองกายนอกคลอง 2 แยกพัฒนาชนบท 3 คำนทับช้างชุมชนคลอง แจ็กถนนรามคำแหงคลองแสนแสบบึงกุ่มแยกศรีไทยถนนคู่ขนาน 3902 คลองครุฑนรรมอินทรา แฝ่ชั้นไยส์แลนด์สวนสนุกwonder worldบล๊อคควาล์ว 642 บึงชุมชนี่คคลองบึงชะลาใหญ่คลองพระยาสุเรนทร์block valve 641 ถึงล้าลูกกาหน้ามหาลัษยสที่รันคิคหาญำในสถานี iduหนองระแหงถนนหทัยราษฎร์ 39หมู่บ้านเคสิยี่เปลี่ยนปั๊ไฮใหม่แทนปั๊ยเก่าที่ชำรุคถนนหทัยราษฎร์ ถึงถนนนิมิตใหม่โรงเรียนสารสาสน์		PIPELINE 1 24" ศรีราชา ล้าลูกกา, PIPELINE 4 18" ล้าลูกกา สุวรรณภูมิ
22/11/2024, 18:35:33	เชิงรากลือย พื1129เตรียมกลบดินบางส่วน พื1125ลือกแบบฟุตคั้ง พื1124มัดเหล็กฟุตคั้ง พื1122ขุดเปิดท่อ พื1121ขุดได้ท้องท่อเรียบร้อยรยรยรยรยรยรยรยรยรย พื1366คึดเสาเข็ม พื1377เทฟุตคั้งเรียบร้อย พื1381เจาะเสาเข็ม		PIPELINE 3 18" ล้าลูกกา สระบุรี

DATE	ลงพื้นที่ติดตามงาน	NAME	PIPELINE
22/11/2024, 19:00:43	ตรวจแนวท่อสถานีรถไฟคลองบางพระ คลองแขวงกลั่น ครองสมอเข ตำบลบางเคยอำเภอเมืองฉะเชิงเทรา คลองเปรง ฐึ๕๔เปรง ตำบลคลองเปรง อำเภอเมืองฉะเชิงเทรา คลองอุดมจราจร คลองพระองค์เจ้าไชยานุชิต ตำบลหลวงเพ่งอำเภอมืองฉะเชิงเทรา คลองหลวงแพ่ง คลองลำตาสน คลองลำอ้ายแบน คลองทับขาว คลองลำมะละกอเหนือ คลองลำภูเวียง คลองลำพระองค์ ลือกควาล์ว 618 เขตลาดกระบังกรุงเทพฯ หมู่บ้านพลธร์วิลลค์ คลองอยู่เคา คลองลำนกแขวก ถนนสุวินทวงค์ หน้าโรงไฟฟ้าหนองจอก คลองลำคันไทร เขตหนองจอกกรุงเทพฯ คลองลำบึงใหญ่ ถนนราษฎร์รัฐพัฒนา เขมินบุรีกรุงเทพฯ บลือกควาล์ว 619 หมู่บ้านกฤษดา 25 ถนนวัดสุขใจคลองสองคะวันออก		PIPELINE 1 24" ศรีราชา ล้าลูกกา
22/11/2024, 19:10:14	วันนี้เข้าดูแนวท่อน้ำมันตรงเปิดปิดงานคันท่อร้อยสายไฟฟ้าของการไฟฟ้าสระบุรี.และงานทำรถไฟไทยจีน.4-6และเข้าดูแนวท่อน้ำเทศบาลหนองแขงและเข้าดูตรงวัดหนองน้ำสร้างและเข้าดูแนวท่อตรงสถานีรถไฟหนองกวยและเข้าดูแนวท่อตรงคลองระพีพัฒน์และเข้าดูแนวท่อดรงบ้านตลาด		PIPELINE 3 18" ล้าลูกกา สระบุรี

DATE	ลงพื้นที่ติดตามงาน	NAME	PIPELINE
22/11/2024, 20:01:13	งานตรวจแนวท่อปั้มสเตชันสถานีรถไฟแหลมฉบังชุมชนบ้านทุ่งวัดมโนรมที่คิน secถนนเกล้ากิโกลนหัวยยายพรมเขาชีราวทbv611นาฟูปอดคกปลาบ้านมณีแก้วถนนข้าวหลามชยอสรพัตช่างชอยโรงกระคานที่รันครbv612วัดใหม่บ้านสวนบุญล้าเขนือยประชาอุทิศบ่อน้ำรณกรหลุงโรงเรียนพานทองbv613		PIPELINE 1 24" ศรีราชา ล้าลูกกา
23/11/2024, 16:47:13	ตรวจท่อตำบลบางเคย ตรวจท่อคลองบางพระ ตรวจท่อสถานีรถไฟฉะเชิงเทรา ตรวจท่อbv616 ตรวจท่อถนน304 ตรวจท่อตำบลคลองนาตำบลคอนทราย ตรวจท่อสถานีคอนสินทร์ ตรวจท่อตำบลหนองค้ำดังตรวจbv613ตรวจท่อตำบลพานทองตรวจbv614ปกติ		PIPELINE 1 24" ศรีราชา ล้าลูกกา
23/11/2024, 17:49:07	ตรวจแนวท่อกานิคมมาบตาพุด เข้าตรวจท่อ 16 นิ้ว เข้าหลังโรงแยกก๊าซมาบตาพุด เข้าหลังศูนย์อียิปซีไรรี่ระของ เข้าหลังสถานสงเคราะห์เด็กระของ เข้าถนนบ้านล่างชุมชนคอกวัว เข้าสะพานน้ำท่วม เข้าตำบลมะขามคู่ ถนนสาย 36 ตำบลโป่งดำรงระดับโป่ง เข้าเนินก้านัน เข้าตำบลหนองปลาไหล เข้าคลังก๊าซบ้านโรงโป๊ะ หลังสถานีรถไฟบางละมุง คลองบางละมุง เข้าหนองสะเดาหนองมะนาว เข้าหลังการเคหะแหลมฉบังห้วยบ้านนา เข้าเมืองใหม่แหลมฉบังแยกเนินไร่ 2 ถนนสุขุมวิท หลังสถานีรถไฟแหลมฉบัง		PIPELINE 5 14" 16" มาบตาพุด-ศรีราชา

DATE	ลงพื้นที่ติดตามงาน	NAME	PIPELINE
23/11/2024, 17:49:21	ตรวจจากจุดบล็อกล้อวาล์ว 644 คลอง 3 แยกแรมเกล้า คลองประเวศคลองกายนอกคลอง 2 แยกพัฒนา ชนบท 3 คำนับข้างคลองเข็กถนนรามคำแหง คลองแสนแสบบึงกุ่มแยกศรีไทยคลองครุฑถนนอินทราหมู่บ้านปัญญาสวนสนุก wonder world block valve 642 แยกคูบอนบึงชุมเห็ดคลองพระยาสุเรนทร์บล็อกล้อวาล์ว 641 คลังลำลูกกาหน้าเว็บวิทยาลัยเวชที่รินถนนหทัยราษฎร์ 39 หมู่บ้านเคหะถนนนิมิตใหม่โรงเรียนสารสาสน์และมาคัทยาออกจากสถานี เเดนหนองระแหง		PIPELINE 1 24" ศรีราชา ลำลูกกา, PIPELINE 4 18" ลำลูกกา สุวรรณภูมิ
23/11/2024, 18:03:09	สำรวจแนวท่อบางปะอินคลองพุทราเชิงรากลน้อย เชียงรากใหญ่สถานีคลอง 1 สวนพริกไทยรังสิต สำนักงานเขตดอนเมืองคลังลำลูกกาตลาดเมืองใหม่ลาดสวายคลอง 3 คลอง 2 คลอง 1 รังสิต ตรวจสอบความปลอดภัยแนวท่อไม่พบเห็นอะไรผิดปกติแนวท่อ		PIPELINE 2 10" ลำลูกกา ดอนเมือง, PIPELINE 3 18" ลำลูกกา สระบุรี
23/11/2024, 18:07:06	ตรวจแนวท่อ บล็อควาล์ว 633 สถานีรถไฟบางปะอิน บล็อควาล์ว 634 สนามกอล์ฟอยุธยา ถนนอโยธยา บล็อควาล์ว 635 ลานจอดรถเทวราช บล็อควาล์ว 636 คลองบ้านคาบ สถานีรถไฟมาบพระจันทร์ คลองดอนกลาง สถานีรถไฟพระแก้ว บล็อควาล์ว 637 วัดภาษี คลองระพีพัฒน์ สถานีรถไฟหนองกรวย เทศบาลหนองแขง บ้านตลาดหลักวัดบ้านโคก สถานีรถไฟหนองสีดา และคลังสระบุรี		PIPELINE 3 18" ลำลูกกา สระบุรี

DATE	ลงพื้นที่ติดตามงาน	NAME	PIPELINE
23/11/2024, 18:28:41	งานตรวจแนวท่อบัสเซ็นชุมชนบ้านทุ่งวัดมโนรมที่ดิน scc ถนนแก้วกิโลหนองยายปู่ขาวชีราวม bv611นาพุบ่อคกปลาบ้านมณีแก้วซอยสารพัดช่างซอยศรีนครบ้านผู้ใหญ่อ่างbv612วัดใหม่บ้านสวนหนองพะเนียงซอยเขาน้อยประชาอุทิศบ่อน้ำชนกรหลัง โรงเรียนพานทองbv613		PIPELINE 1 24" ศรีราชา ลำลูกกา
23/11/2024, 19:01:47	เชิงรากลน้อย ที่1129กลบดินในแนวท่อเสร็จ ที่ 1125กำลังเริ่มเทพุดคัง ที่1124มัดเหล็ก ที่1122ขุดดินที่ท้องท่อเสร็จ ที่1121ซ่อมสี่ที่อเรียร้อย4-3 คลองคู อ้ายCPออกจากแนวถนน4-2(ร่วมกับ สวรรค์ช่วยถนนธรรมศาสตร์ ประปาบ้านทุกทรายข้ามหลังท่อเสริมดินเพิ่ม กลับมาดูงานชัยรากลน้อย งานรถไฟไทยจีน		PIPELINE 3 18" ลำลูกกา สระบุรี
23/11/2024, 19:05:20	วันนี้เข้าดูแนวท่อน้ำมันตรงคลองดอนกลางและ คลองพระแก้วและเข้าดูตรงBV637และเข้าดูตรง ออพิคชุนิกและเข้าดูแนวท่อตรงหลังวัดอุทกและเข้าดูตรงคลองระพีพัฒน์และเข้าดูตรงปิดปิดหนองแขงและเข้าดูแนวท่อตรงสถานีรถไฟหนองสีดาจนทำรถไฟไทยจีน4-6		PIPELINE 3 18" ลำลูกกา สระบุรี

DATE	ลงพื้นที่ติดตามงาน	NAME	PIPELINE
23/11/2024, 19:20:09	ตรวจแนวท่อสถานีรถไฟคลองบางพระ ลองแขวนกลั่น คลองสมอเขตำบลงเคยอำเภอเมืองฉะเชิงเทรา คลองเปรง ผู้ TR 4 เปรง ตำบลคลองเปรงอำเภอเมืองฉะเชิงเทรา คลองอุดมชลจร ร่องพระองค์เจ้าไชยานุชิตตำบลหลวงแพ่งอำเภอเมืองฉะเชิงเทรา คลองหลวงแพ่ง คลองลำตาสน คลองลำไธเบน คลองทับยาว คลองลำมะละกอเหนือ คลองลำภูเวียง ฟองลำพระองค์ บล็อควาล์ว 618 เขตลาดกระบังกรุงเทพฯ หมู่บ้านพลธรวีลด์ คลองอยู่เคา คลองลำนกแขวก ถนนสุวินทวงศ์ หน้าโรงไฟฟ้าหนองจอก คลองลำต้นไทรเขตหนองจอกกรุงเทพฯ คลองลำบึงใหญ่ ถนนราวัร์ รัฐพัฒนา เขตมีนบุรีกรุงเทพฯ บล็อควาล์ว 619 หมู่บ้านกฤษดา 25 ถนนวัดสุขใจคลองสองคะวันออก		PIPELINE 1 24" ศรีราชา ลำลูกกา
24/11/2024, 17:47:29	สำรวจแนวท่อจากบางปะอินสถานีคลองพุทรา สถานีรถไฟเชียงรากลน้อยเชียงรากใหญ่สถานีคลอง 1 สถานีรังสิตสถานีหลักหกสำนักงานเขตดอนเมืองตลาดเมืองใหม่ลาดสวายคลอง 3 คลอง 2 ติดตามงานเคสิ่ย์รังคแม่ศโครษฐองสวนอยู่ระห่างแนวท่อได้ประสานงานเจ้าของที่สำรวจแนวท่อทั่วไปตามจุดต่างๆ		PIPELINE 2 10" ลำลูกกา ดอนเมือง, PIPELINE 3 18" ลำลูกกา สระบุรี

DATE	ลงพื้นที่ติดตามงาน	NAME	PIPELINE
24/11/2024, 17:53:17	ตรวจท่อ สถานีรถไฟฉะเชิงเทรา ตรวจบล็อควาล์ว 616 ตรวจท่อตำบลบางไผ่ ตรวจท่อ bv615 ตรวจท่อตำบลคลองนาตำบลดอนทราย ตรวจท่อสถานีคอนสีนทร์ ตรวจบล็อควาล์ว 614 ตัวถ้ำตำบลหนองตำลึง ตรวจ ท่อนิคมอมตะนคร ตรวจท่อตำบลเกาะลอย ตรวจท่อตำบลหนองดินนกปกติ		PIPELINE 1 24" ศรีราชา ลำลูกกา
24/11/2024, 18:03:16	ตรวจแนวท่อกี่ตรวจท่อ 16 นิ้วในนิคมมาบตาพุด เข้าจุด CN-BX-3 เข้าหลังโรงแยกก๊าซมาบตาพุด เข้าศูนย์อียูพีซีไว้ระยอง เข้าชุมชนคลองแก้วโรงเชือดไก่ เข้าหลังโรงไฟฟ้าระยอง เข้าสะพานน้ำท่วม ถนนห้วยโป่งหนองบอน เข้าตำบลมะขามคู่ BV 651 ถนนสาย 36 เข้าตำบลโป่งBV652 ค่างระดับโป่ง เข้าเนินก้านัน เข้าคลองดาหรี เข้าตำบลหนองปลาไหลBV653 เข้าคลังก๊าซบ้านโรงโม่ปุ้เข้าหลังสถานีรถไฟบางละมุง เข้าหนองสะเดาเข้าหนองมะนาว ทางเข้าหมู่บ้านหนองพังทวย หลังการเคหะแหลมฉบัง เมืองใหม่เหนือแยกเนินไร่ 2 หลังสถานีรถไฟแหลมฉบัง บีบี station ศรีราชา		PIPELINE 5 14" 16" มาบตาพุด-ศรีราชา

DATE	ลงพื้นที่ติดตามงาน	NAME	PIPELINE
24/11/2024, 18:07:01	จากบล็อกวาล์ว 644 คลอง 3 คลองประเวศคลอง กายนอกแยกริมเกล้าคลอง 2 แยกพัฒนาชนบท 3 คลองแม่จันด้านทับช้างคลอง แจ็ก คลองแสนแสบ บึงกุ่มบล็อกวาล์ว 643 แยกเสรีไทยคลองกรุงธน รามอินทราหน้าบ้านฟ้าชั้นไอส์แลนด์บล็อกวาล์ว 642 แยกคูบอนบึงชุมเห็ดคลองพระยาสุเรนทร์บล็อก วาล์ว 641 ถึงคลังลำลูกกาหน้าวิทยาลัยเวสต์เทิร์นส ตานี iduหนองระแหง ถนนหทัยราษฎร์ 39 หมู่บ้านเคซี ถนนนิมิตรใหม่โรงเรียนสารสาสน์		PIPELINE 1 24" ศรีราชา ลำลูกกา, PIPELINE 4 18" ลำลูกกา สุวรรณภูมิ
24/11/2024, 18:12:42	ตรวจแนวท่อ บล็อกวาล์ว 633 สถานีรถไฟบางปะ อิน บล็อกวาล์ว 634 สนามกอล์ฟอยุธยา.ถนนอ โยธยา. block valve635..ลานจอดรถทวารวรา.. คลองหันตรา บล็อกวาล์ว 636 .คลองบ้านคาบ. สถานีรถไฟมาบพระจันทร์.คลองคอนกลาง สถานี รถไฟพระแก้ว block valve 637 วัฒนาฯ คลองระ หิพัฒนา..สถานีรถไฟหนองกรวย.เทศบาลหนอง แห้ง.บ้านตลาด..หลังวัดบ้าน โคน.สถานีรถไฟ หนองสีดา และคลังสระบุรี.		PIPELINE 3 18" ลำลูกกา สระบุรี
24/11/2024, 18:28:57	เขียงรากน้อย พี1132เตรียมพื้นที่เจาะเสาเข็ม พี 1129ถอนซีพีไทร์ พี1125เทพุดตั้งเสร็จ พี1124มัด เหล็กฟุตติง พี1123ให้ตำแหน่งแนวท่อ พี1122 ซ่อมสีท่อเสร็จ พี1121เริ่มเปิดเสาเข็ม พี1120ให้ ตำแหน่งแนวท่อ งานรถไฟไทยจีน4-3		PIPELINE 3 18" ลำลูกกา สระบุรี

DATE	ลงพื้นที่ติดตามงาน	NAME	PIPELINE
24/11/2024, 18:49:05	งานตรวจแนวท่อปั้มสเตชันชุมชนบ้านทุ่งวัดโม รมสศ.แก้กิโลซอยพูนดินถนนหัวยายพรมเขาชี ราวทbv611นาพุ่คกปลาบ้านมีแก้วซอย สารพิคข้างอนามัยห้วยกะปิศิรินครbv612วัดใหม่ บ้านสวนซอยบุญล้ำเข้าน้อยถนนสุขสามารด ประชาอุทิศซอยทุ่งทองหลังโรงเรียนพนาทอง bv613		PIPELINE 1 24" ศรีราชา ลำลูกกา
24/11/2024, 18:55:25	วันนี้เข้าดูแนวท่อโครงการนิรลไฟพระแก้วและเข้า ดูตรงBV637และเข้าดูหลังวัดอุทกและเข้าดูตรงปีด เป็ดหนองแขงและตรงหลังวัดบ้าน โคน งานทำรถไฟไทยจีน4-6		PIPELINE 3 18" ลำลูกกา สระบุรี
24/11/2024, 19:12:09	ตรวจแนวท่อสถานีรถไฟคลองบางพระ คลอง แขวงกลัน ครอบสมอย ตำบลบางเคยอำเภอเมือง ฉะเชิงเทรา คลองแปรง ตู้ TR 4 แปรง ตำบลคลอง แปรงอำเภอเมืองฉะเชิงเทรา ถนนสุวินทวงศ์หน้า โรงไฟฟ้าหนองจอก คลองลำต้นไทร เขตหนอง จอกกรุงเทพฯ คลองลำบึงใหญ่ ถนนราษฎร์รับ พัฒนา เขตมีนบุรีกรุงเทพฯ บล็อกวาล์ว 619 หมู่ บ้านกฤษดา 25 ถนนวัดสุขใจคลองสองตะวันออก เขตคลองสามวากรุงเทพฯ คลองลำน้ำแขวก คลองอยู่เคา หมู่บ้านฟลอว์วัลล์ เขตหนองจอก กรุงเทพฯ บล็อกวาล์ว 618 คลองลำพรองค์ คลองลำภูเวียง คลองลำมะละกอเหนือ คลองทับ ขาว คลองลำยายเบน คลองลำตาสน คลอง หลวงแม่ทุ่ง เขตลาดกระบังกรุงเทพ คลองพระองค์ เจ้าไชยนาชิต คลองอุ้มชลจรตำบลหลวงแม่ ทุ่ง อำเภอเมืองฉะเชิงเทรา		PIPELINE 1 24" ศรีราชา ลำลูกกา

DATE	ลงพื้นที่ติดตามงาน	NAME	PIPELINE
25/11/2024, 17:57:09	ตรวจท่อคลองบางพระ ตรวจท่อสถานีรถไฟบางเคย ตรวจท่อสถานีรถไฟฉะเชิงเทราตรวจbv615 ตรวจท่อถนน304ตรวจท่อดำบลคลองนาตำบล ดอนทรายตรวจท่อbv614ตรวจท่อนิคมอมตะนคร ตรวจbv613ตรวจท่อดำบลเกาะลอย		PIPELINE 1 24" ศรีราชา ลำลูกกา
25/11/2024, 18:02:38	ตรวจแนวท่อเข้าตรวจท่อ 16 นิ้วในนิคมมาบตาพุด เข้าหลังโรงแยกก๊าซมาบตาพุด เข้าหลังศูนย์วิจัย พีซีไรระยอง เข้าชุมชนคอกวัว เข้าหลังโรงไฟฟ้า ระยอง เข้าแยกสะพานน้ำท่วม เข้าแยกหนองบอน เข้าตำบลมะขามตุ่ ถนนสาย 36 เข้าแยกเขาไม้แก้ว ตำบลโป่ง ชุมชนโป่ง เข้าเนินก้านัน เข้าหนองเกตุ น้อย เข้าตำบลหนองปลาไหล เข้าคลังก๊าซบ้าน โรงโม่พี หลังสถานีรถไฟบางละมุง คลองบางละ มุง หนองมะนาว ทางเข้าหมู่บ้านหนองพังพวย หลังการเคหะแหลมฉบังหัวขับ้านนา เมืองใหม่ แหลมฉบังแยกเนินไร่ 2 หลังสถานีรถไฟแหลม ฉับัง บีบี station ศรีราชา		PIPELINE 5 14" 16" มาบ ตาพุด-ศรีราชา

DATE	ลงพื้นที่ติดตามงาน	NAME	PIPELINE
25/11/2024, 18:05:10	ตรวจแนวท่อ บล็อกวาล์ว 633 สถานีรถไฟบางปะ อิน บล็อกวาล์ว 634 สนามกอล์ฟอยุธยา ถนนอ โยธยา บล็อกวาล์ว 635 ลานจอดรถทวารวรา บล็อก วาล์ว 636 คลองบ้านคาบ สถานีรถไฟมาบ พระจันทร์ คลองคอนกลาง สถานีรถไฟพระแก้ว บล็อกวาล์ว 637 วัฒนาฯ คลองระหิพัฒนา สถานี รถไฟหนองกรวย เทศบาลหนองแห้ง บ้านตลาด หลังวัดบ้านโคน สถานีรถไฟหนองสีดา และคลัง สระบุรี		PIPELINE 3 18" ลำลูกกา สระบุรี
25/11/2024, 18:11:07	สถานีคลองพุทราBV 633 บางปะอินสถานีคลอง พุทราสถานีรถไฟเขียงรากน้อยเขียงรากใหญ่สวน พริกไทยรังสิตสถานีหลักหกสำนักงานเขตดอน เมืองคลังลำลูกกาดลาดเมืองใหม่ลาดสวายคลอง 3KP 13 + 124 คลอง 2 รั้งสิตเข็ดแนวท่อเข้าของที่ จะทำการขุดร่องสวนบริเวณข้างแนวท่อตรวจเช็ค แนวท่ออุ้มเวรลงพื้นที่ดูหน้างาน		PIPELINE 2 10" ลำลูกกา ดอนเมือง, PIPELINE 3 18" ลำลูกกา สระบุรี
25/11/2024, 18:14:55	งานตรวจแนวท่อปั้มสเตชันสถานีรถไฟแหลม ฉับังชุมชนบ้านทุ่งวัดโม นรอกแก้กิโลห้วยยายพรม รั้วหม่อมปีย์bv611นาพุ่คกปลาถนนข้าวหลาม ขอนามัยห้วยกะปิศิรินครbv612วัดบ้านสวน หนองพะเนียงซอยเขาน้อยวัดท้องกึ่งบ่อน้ำธนกร หลังโรงเรียนพนาทองbv613		PIPELINE 1 24" ศรีราชา ลำลูกกา

DATE	ลงพื้นที่ติดตามงาน	NAME	PIPELINE
25/11/2024, 18:18:54	ตรวจแนวจากบล็อกวาล์ว 644 คลอง 3 คลอง บริเวณคลองกายนอกเขตร่วมเกล้าคลอง 2 แยกพัฒนาชนบท 3 คำนับข้างคลอง เข็กถนน รามคำแหงคลองแสนแสบบึงกุ่มแยกเสรีไทยถนนคู่ขนาน 3902 คลองครุถนนรามอินทราหน้าแฟชั่นไอส์แลนด์สวนสนุกบล็อกวาล์ว 642 แยกคูบอนบึงขุนเห็ดคลองพระยาสุเรนทร์บล็อกวาล์ว 641 คลังลำลูกกาหน้าวิทยาลัยวสทีร์นสถานี IDu ถนนหทัยราษฎร์ 39 หมู่บ้านเคซีถึงถนนนิมิตใหม่โรงเรียนสารสาสน์		PIPELINE 1 24" ศรีราชา ลำลูกกา, PIPELINE 3 18" ลำลูกกา สระบุรี
25/11/2024, 18:45:22	วันนี้เข้าดูแนวท่อน้ำมันตรงคลองคอนกลางและเข้าดูแนวท่อตรงสถานีรถไฟพระแก้วและเข้าดูแนวท่อตรงคลองระพีพัฒน์และเข้าดูแนวท่อตรงวัดหนองน้ำสร้างและเข้าดูแนวท่อตรงปิดเปิดหนองแขงและเข้าดูแนวท่อตรงสถานีรถไฟหนองสีดาจนทำรถไฟไทยจีน4-6		PIPELINE 3 18" ลำลูกกา สระบุรี

DATE	ลงพื้นที่ติดตามงาน	NAME	PIPELINE
25/11/2024, 19:09:38	ตรวจแนวท่อสถานีรถไฟคลองบางพระ คลองแขวงกลั่น คลองสมอเข ตำบลบางเคียวอำเภอเมืองฉะเชิงเทรา คลองเปรง ตู้ ๔4 เปรง คลองอุดมชลจร ร่องพระองค์เจ้าไชยานุชิตตำบลหลวงแพ่งอำเภอเมืองฉะเชิงเทรา คลองหลวงแพ่ง คลองลำตาสน คลองลำยายแบน คลองทับขาว คลองลำนะลอกเหนือ คลองลำภูเวียง คลองลำพระองค์ บล็อกวาล์ว 618 เขตลาดกระบังกรุงเทพฯ หมู่บ้านพลอรัววิลล์ คลองอุตะเภา คลองลำนกแขวก ถนนสุวินทวงศ์ หน้าโรงไฟฟ้าหนองจอก คลองลำต้นไทร เขตหนองจอกกรุงเทพฯ คลองลำบึงใหญ่ ถนนรามฤทธิ์ รัฐพัฒนา เขตมีนบุรีกรุงเทพฯ บล็อกวาล์ว 619 หมู่บ้านกฤษดา 25 ถนนวัดสุขใจคลองสองคะวันออกเขตกคลองสามวากรุงเทพฯ		PIPELINE 1 24" ศรีราชา ลำลูกกา
25/11/2024, 19:24:25	หลังโรงปูนอับซึ่ม พี1381เจาะเสาเข็ม พี1376มัดเหล็กฟุตคั้ง เชียงรากน้อย พี1132เจาะเสาเข็ม พี1129ถนนซีพีโพล์ พี1125เตรียมถอดแบบ(ตัดเหล็กยึดแบบ)พี1124มัดเหล็กฟุตคั้ง พี1122ยังไม่ได้ขุดหัวเสาเข็ม พี1121ขุดเปิดหัวเสาเข็ม และ เช็กแนวท่อไว้2พี1120/1123 บักปายชั่วคราวระหว่างพี1131-พี1132คลองเชียงรากน้อย		PIPELINE 3 18" ลำลูกกา สระบุรี

DATE	ลงพื้นที่ติดตามงาน	NAME	PIPELINE
26/11/2024, 17:58:08	ตรวจแนวท่อเข้าตรวจท่อ 16 นิ้ว เข้าจุด CN-BX-3 เข้าหลังศูนย์วิจัยพืชไร่ระยอง เข้าโรงเชื้อไก่ เข้าหลังโรงไฟฟ้าระยอง เข้าแยกสะพานน้ำท่วม เข้าแยกหนองบอน เข้าตำบลมะขามคู่ ถนนสาย 36 เข้าแยกเขาไม้แก้วตำบลโป่ง คางระดับโป่ง เข้าเนินก้านัน โรงเรียนนานาชาติ เข้าตำบลหนองปลาไหล คลองดาหรี เข้าคลังก๊าซบ้านโรงโป๊ะ หลังสถานีรถไฟบางละมุง คลองบางละมุง เข้าหนองสะเดาหนองมะนาว ทางเข้าหมู่บ้านหนองพังพวย หลังการเคหะแหลมฉบัง เมืองใหม่แหลมฉบัง หลังสถานีรถไฟบางละมุง แยกบ้านทุ่ง		PIPELINE 5 14" 16" มาบตาพุด-ศรีราชา
26/11/2024, 18:00:29	ตรวจท่อสถานี รถไฟฟ้าฉะเชิงเทรา ตรวจท่อตำบลหน้าเมือง ตรวจบล็อกวาล์ว 616 ตรวจท่อตำบลบางไผ่ ตำบลบล็อกวาล์ว 615 ตรวจท่อตำบลคลองนา ตรวจท่าสถานีคอนสสินท์ ตรวจท่อตำบลหนองตีนนก ตรวจท่อ พานทอง ตรวจท่อนิคอมมตะนคร ตรวจท่อ บล็อกวาล์ว 614 ปกติ		PIPELINE 1 24" ศรีราชา ลำลูกกา
26/11/2024, 18:01:22	สำรวจแนวท่อบางปะอินสถานีพุทธาสถานีรถไฟ เชียงรากน้อยสถานีรถไฟเชียงรากใหญ่สถานีคลอง 1 สวนพริกไทยสถานีรถไฟรังสิตสถานีรถไฟหลัก 6 สำนักงานเขตคอนเมืองทางลำลูกกาคาดเมืองใหม่ลาดสวายคลอง 3 คลอง 2 คลอง 1 บล็อกวาล์ว 631 รังสิต		PIPELINE 2 10" ลำลูกกา คอนเมือง, PIPELINE 3 18" ลำลูกกา สระบุรี

DATE	ลงพื้นที่ติดตามงาน	NAME	PIPELINE
26/11/2024, 18:07:14	ตรวจจากจุดบล็อกวาล์ว 644คลอง 3 แยกร่มเกล้า คลองบริเวณคลองกายนอกคลอง 2แยกแยกพัฒนาชนบท 3 คำนับข้างคลอง เข็ก ถนนรามคำแหงคลองแสนแสบบึงกุ่มแยกเสรีไทย คลองครุถนนรามอินทราหน้าแฟชั่นไอส์แลนด์สวนสนุกวินเดอร์เวิลด์บล็อกวาล์ว 642 แยกคูบอนบึงขุนเห็ดคลองพระยาสุเรนทร์บล็อกวาล์ว 641 คลังลำลูกกาหน้าวิทยาลัยวสทีร์นสถานี idu หนองระเหงถนนชอชหทัยราษฎร์ 39 หมู่บ้านเคซี 1 ถนนนิมิตใหม่โรงเรียนสารสาสน์		PIPELINE 1 24" ศรีราชา ลำลูกกา, PIPELINE 4 18" ลำลูกกา สุวรรณภูมิ
26/11/2024, 18:15:55	ตรวจแนวท่อ บล็อกวาล์ว 633 สถานีรถไฟบางปะอิน บล็อกวาล์ว 634 สนามกอล์ฟพอยุทธยา ถนนอโยธยา บล็อกวาล์ว 635 ลานจอดรถเทวราช บล็อกวาล์ว 636 คลองบ้านคาบ สถานีรถไฟมาบพระจันทร์ คลองคอนกลาง สถานีรถไฟพระแก้ว บล็อกวาล์ว 637 วัดภาชี คลองระพีพัฒน์ สถานีรถไฟหนองกรวย เทศบาลหนองแขง บ้านตลาดหลังวัดบ้านโคก สถานีรถไฟหนองสีดา และคลังสระบุรี		PIPELINE 3 18" ลำลูกกา สระบุรี

DATE	ลงพื้นที่ติดตามงาน	NAME	PIPELINE
26/11/2024, 19:06:03	วันนี้เข้าดูแนวท่อน้ำมันกรงหลังวัดอุทก และเข้าดูแนวท่อครกคลองระพีพัฒน์งานทำรดไฟไทยจีน.4-6และเข้าดูแนวท่อครกปิดเปิดรดไฟหนองแขงงานคันท่อร้อยสายไฟฟ้าจุดที่2ของการไฟฟ้าสระบุรีท่อน้ำมันล็ก4.50.คันผ่านใต้ท่อล็ก8เมตรและเข้าดูแนวท่อครกสถานีรดไฟหนองกวย และเข้าดูครกหน้าเทศบาลหนองแขงและเข้าดูตรงบ้านตลาดงานทำรดไฟไทยจีน.4-6		PIPELINE 3 18" ลำลูกกา สระบุรี
26/11/2024, 19:14:59	ตรวจแนวท่อสถานีรดไฟคลองบางพระ คลองแขวงกั้น คลองสมอเช ตำบลบางเคยอำเภอเมืองฉะเชิงเทรา คลองเปรง ตู้ TR 4 เปรง ตำบลคลองเปรงอำเภอมืองฉะเชิงเทรา คลองอุคมชลจร คลองพระองค์เจ้าไชยานุชิต ตำบลหลวงแพ่งอำเภอเมืองฉะเชิงเทรา คลองหลวงแพ่ง คลองลำตาสน คลองลำยายแบน คลองทัพยาว คลองลำมะละกอเหนือ คลองลำภูเวียง (สวนเกษตรพอเพียงลำปลาทิว)คลองลำพระองค์ บล็อกเบอร์ 618 เขตลาดกระบังกรุงเทพฯ หมู่บ้านฟลอว์วิลล์ คลองอยู่ตะเภา คลองลำนกแขวก ถนนสุขุมวิททางคั่นน้ำโรงไฟฟ้าหนองจอก คลองลำน้ำโพธิ์ เขตหนองจอกกรุงเทพฯ คลองลำบึงใหญ่ ถนนราษฎร์รัฐพัฒนา เขตมีนบุรีกรุงเทพฯ บล็อกวาล์ว 619 หมู่บ้านกฤตมา 25 คลอง สองตะวันออกเขตคลองสามวากรุงเทพฯ		PIPELINE 1 24" ศรีราชา ลำลูกกา

DATE	ลงพื้นที่ติดตามงาน	NAME	PIPELINE
27/11/2024, 17:45:25	ตรวจแนวท่อบล็อกวาล์ว 613 ตรวจท่อนิคมอมตะนคร ตรวจท่อสถานีพานทอง ตรวจหาคูตำบลเกาะลอย ตรวจท่อ และบล็อควาล์ว 614 ตรวจท่อดำบลหนองตีนนก ตรวจท่อ สถานีรดไฟดอนสีนนท์ ตรวจท่อคลองบางพระ ตรวจท่อสถานีบางเคย ตรวจท่อสถานีรดไฟฉะเชิงเทรา ตรวจบล็อควาล์ว 616 ตรวจท่อ ตำบลคลองนา ตำบลดอนทราย ถนน 304 ถนน 315 ปกติ		PIPELINE 1 24" ศรีราชา ลำลูกกา
27/11/2024, 17:54:44	ตรวจแนวคลอง 3 บล็อควาล์ว 644จากคลองประเวศคลองกายนอกแยกร่มเกล้าคลอง 2 คลอง 1 แยกพัฒนาชนบท 3 คลองแม่จันคลองด่านทับช้างชุมชนวัดราชบัวขาวชุมชนแสงมณีคลองเจ็กถึงถนนรามคำแหงคลองแสนแสบบึงกุ่มบล็อควาล์ว 6 43แยกถนนเสรีไทยถนนคู่ขนาน 3902 คลองครุถนนรามอินทราสวนสนุกวินเดอร์เวิลด์ หน้าแฟชั่นไอส์แลนด์ถึงบล็อควาล์ว 642		PIPELINE 4 18" ลำลูกกา สุวรรณภูมิ

DATE	ลงพื้นที่ติดตามงาน	NAME	PIPELINE
26/11/2024, 19:23:00	ถนนกาญจนาภิเษก นัดตรวจร่วมไฟฟ้าคนละจุด ไม่เกี่ยวข้องเชิงรกรน้อย เครื่องพื้นที่เจาะเสาเข็มบริเวณบ้านพัก ร.พ.ท. พื1132เจาะเสาเข็ม พื1125 แกะแบบ พื1124เข้าแบบ พื1123ปักซีพีพีส์ข้างท่อยังไม่เสร็จ พื1122ยังไม่ขุดหัวเสาเข็ม พื1121ขุดเปิดเสาเข็ม งานรดไฟไทยจีน4-3		PIPELINE 3 18" ลำลูกกา สระบุรี
26/11/2024, 19:29:47	งานตรวจแนวท่อบั้มสเตชั่นชุมชนบ้านทุ่งวัดโนรมสศคักักิโลพูนสินหนองยายบุ้ห้วยยายพระมรั้วหม่อมปี่ย611นาพุบ่อดกปลาถนนข้าวหลามชอยโรงกระคายชอยศรีนครบ612วัดใหม่บ้านสวนชอยบุญล้ำถนนสุขาสามารถบ่อน้ำนครชอยทุ่งทองหลังโรงเรียนพานทองบ613		PIPELINE 1 24" ศรีราชา ลำลูกกา
26/11/2024, 21:09:36	งานค้นลอคไฟฟ้าแรงสูง ได้ห้องท่อบั้มน้อยกว่า 2 เมตร 4จุด Kp68+571,Kp71+445,Kp74+624,79+950		PIPELINE 3 18" ลำลูกกา สระบุรี
27/11/2024, 14:20:26	ค้นลอคของการไฟฟ้าชลบุรี บริเวณสะพานโป่งแยกเขาไม้แก้ว kp 36+269 วันนี้ได้สัมลูกขนาด 300 มิลลิเมตรกลับ กำลังดำเนินการ ตู้ประสานงานคุมหัดคอดการ 065-351-4591		PIPELINE 5 14" 16" มาบตาพุด-ศรีราชา
27/11/2024, 15:31:18	หมวดทางหลวงคันนายาวและการไฟฟ้านครหลวงงานคันท่อร้อยสาย bdd จำนวน 3 จุดบริเวณชอยรามคำแหง 130 ชอย132 และชอย 136 มีผลกระทบต่อนวท่ออยู่ 1 จุดบริเวณชอย 132 KP 17 + 754คันผ่านแนวท่อ รอให้การไฟฟ้ามากำหนดจุดคัน		PIPELINE 4 18" ลำลูกกา สุวรรณภูมิ

DATE	ลงพื้นที่ติดตามงาน	NAME	PIPELINE
27/11/2024, 17:57:18	ตรวจแนวท่อจากนิคมมาบตาพุดเข้าตรวจท่อ 16 นิ้ว เข้าหลังโรงแยกก๊าซมาบตาพุด เข้าหลังศูนย์วิจัยพืชไร่ระยอง เข้าถนนบ้านล่าง เข้าโรงเชือดไก่ เข้าหลังโรงไฟฟ้าระยอง เข้าจุดสะพานน้ำท่วม เข้าแยกหนองบอน เข้าตำบลมะขามตู๋ เข้าถนนสาย 36 เข้าเข้าตำบลโป่ง เข้าดำรงระดับโป่งควิวบ้านญู เข้าเนินก้านัน คลองดาหลี่ เข้าตำบลหนองปลาไหล เข้าคลังก๊าซบ้านโรงปิ๊ะ เข้าหลังสถานีรดไฟบางละมุง คลองบางละมุง หนองมะนาว ทางเข้าหมู่บ้านหนองพังพวย หลังการเคหะแหลมฉบัง เมืองใหม่แหลมฉบังแยกเนินไร่ 2 หลังสถานีรดไฟแหลมฉบัง		PIPELINE 5 14" 16" มาบตาพุด-ศรีราชา
27/11/2024, 17:59:36	ตรวจแนวท่อบล็อควาล์ว 633 สถานีรดไฟบางปะอิน.บล็อควาล์ว 634 .สนามกอล์ฟฟูลูชยา.ถนนอโยธยา.บล็อควาล์ว 635. ลานจอดรถเทวราช บล็อควาล์ว 636 คลองบ้านคาบ.สถานีรดไฟมาบพระจันทร์.คลองคอนกลาง.สถานีรดไฟพระแก้ว บล็อควาล์ว 637 วัดภาชี คลองระพีพัฒน์ สถานีรดไฟหนองกรวย.เทศบาลหนองแขง บ้านตลาดหลังวัดบ้านโคก สถานีรดไฟหนองสีดา และทางสระบุรี		PIPELINE 3 18" ลำลูกกา สระบุรี

DATE	ลงพื้นที่ติดตามงาน	NAME	PIPELINE
27/11/2024, 18:27:20	หลังโรงเรียนอิมซัน พี1381เจาะเสาเข็ม เชื้อขรภาน้อย พี 1134และพี1135ปักปอกเคสซี่งข้างท่อ พี1132เจาะเสาเข็ม พี1125กลบดิน(เหลือตรงแนวท่อไม่ได้กลบ)พี1124ลงทรายตรงแนวท่อ พี1123ปักซีพีโพล์เสร็จ พี1122ขุดหัวเสาเข็ม พี1121เทลิ้น		PIPELINE 3 18" ลำลูกกา สระบุรี
27/11/2024, 18:36:15	สำรวจแนวท่ออุ้งงานปรับคันลุดนผ่านบนหลังท่อKP11+502เข้าตรวจสอบดูความปลอดภัยแนวท่อคูณี้มน้ำเข้าของที่061-025-7195งานที่ 2KP 1 3 + 124 คลอง 2งานขุดร่องสวนติดแนวท่อเข้าไปปักป้ายเตือนแนวท่อชั่วคราวระยะห่าง 50 เมตรเป็นแนวท่อเข้านะนำเข้าของที่ให้รับทราบแนวท่อคูณี้มน้ำ086-514-5133สำรวจงานแนวท่อทั่วไปจากบางปะอินคอนเมืองลำลูกกาตรวจสอบแนวท่อครบ 22 จุด		PIPELINE 2 10" ลำลูกกา คอนเมือง, PIPELINE 3 18" ลำลูกกา สระบุรี
27/11/2024, 18:50:23	วันนี้เข้าดูแนวท่อน้ำมันตรงBV634และเข้าดูแนวท่อตรงสนามกอล์ฟฟางทำรถไฟไทยจีน.4-3 และเข้าดูแนวท่อตรงหลังโรงงานอิมซันงานทำรถไฟไทยจีน4-3งานขุดเจาะเข็มและขุดเปิดหัวเข็มและเข้าดูแนวท่อตรงคลองเชื้อขรภาน้อยงานทำเข็มเจาะและงานขุดเปิดหัวเข็มรถไฟไทยจีน.4-3		PIPELINE 3 18" ลำลูกกา สระบุรี

DATE	ลงพื้นที่ติดตามงาน	NAME	PIPELINE
28/11/2024, 11:36:23	HDDค้นท่อลอดเพื่อติดตั้งHDPEท่อร้อยสายไฟฟ้าระบบ115KVของการไฟฟ้าส่วนภูมิภาคส่วนกลางบริเวณแยกโป่ง(เขาไผ่แก้ว) KP36+235ริมถนนสาย36กำลังดำเนินการติดตั้งท่อพ่วงนี้จะดำเนินการค้นจุดใหม่เจ้าหน้าที่การไฟฟ้าส่วนภูมิภาคผู้ประสานคุณจักรกฤษ 098-4530851		PIPELINE 5 14" 16" มาบตาพุด-ศรีราชา
28/11/2024, 11:42:41	งานแก้แบบ P1382		PIPELINE 3 18" ลำลูกกา สระบุรี
28/11/2024, 11:54:57	พาสายตรวจบ.กัทส์ตรวจที่ที่จุดแนวท่อ พบมีรถแบคโฮทำงานใกล้แนวท่อ1คันช่วงKP103+670 ได้ประสานงานกับคุณสมชายคนขับรถแบคโฮ 091-0715253แล้วเข้าของที่ปรับจากสวนเป็นนา		PIPELINE 1 24" ศรีราชา ลำลูกกา
28/11/2024, 16:00:20	แนวท่อ24นิ้วPL1 PUMP SRCถึงBV611		PIPELINE 1 24" ศรีราชา ลำลูกกา
28/11/2024, 17:43:13	ตรวจแนวท่อจากคลังลำลูกกาพร้อมกับสายตรวจน้ำที่ที่มะม่วงแแทน 29 30 นี้หน้าวิทยาลัยเวชเทิร์นสถานี idu หนองระแหงถนนหทัยราษฎร์ 39 ถึงโรงเรียนสารสาสน์นิมิตรใหม่คลอง 3 บล๊อค วาแล้ว 644 คลองประเวศคลองกายนอกแยกร่มเกล้าคลอง 2 แยกพัฒนาชนบท 3 คลองแม่จันด่านทับช้างคลอง เข็กบล๊อคแล้ว 643 คลองครุหน้าสวนสนุก wonder world บล๊อคแล้ว 642 คลองลำเกร็ดแยกทับอนบึงชุมเห็ดคลองพระธาตุนครบึงชะลาใหญ่บล๊อคแล้ว 641		PIPELINE 4 18" ลำลูกกา สุวรรณภูมิ

DATE	ลงพื้นที่ติดตามงาน	NAME	PIPELINE
27/11/2024, 19:03:57	งานตรวจแนวท่อบั้มสลดชั้นสถานีรถไฟแหลมฉะบั้งชุมชนบ้านทุ่งวัดมโนรมสศคักัดโหลห้วยยายพรหมรื้อหม่อมปี้อย611นาพูนอคคปถาณณินแ้วชอชสารพัคช่างศิรินครผู้ใหญ่อสงบ612บ้านสวนหนองพะเนียงชอชเขาน้อยวัดท้องกึ่งชอชสูงทองหลังโรงเรียนพานทองb613		PIPELINE 1 24" ศรีราชา ลำลูกกา
27/11/2024, 19:20:10	ตรวจแนวท่อสถานีรถไฟคลองบางพระ คลองแขวงกลัน คลองสมอแซ ตำบลบางเคยอำเภอเมืองฉะเชิงเทรา คลองปรัง ตู้ TR 4 ปรัง ตำบลคลองปรังอำเภอเมืองฉะเชิงเทรา คลองอุดมจรรยา คลองพระองค์เจ้าไชยานุชิต ตำบลหลวงแพ่ง อำเภอเมืองฉะเชิงเทรา คลองลำตาสน คลองลำไยเบน เขตลาดกระบังกรุงเทพฯ คลองลำพระองค์ คลองลำภูเวียง คลองลำมะละกอเหนือ คลองทับขาว บล๊อคแล้ว 618 เขตลาดกระบัง กรุงเทพฯ หมู่บ้านฟลอว์วัลล์ คลองอยู่ตะเภา คลองลำนกแขวก ถนนสุวินทวงศ์หน้าโรงไฟฟ้าหนองจอก คลองลำคันไทรเขตหนองจอก กรุงเทพฯ คลองลำบึงใหญ่ ถนนราษฎร์รัฐพัฒนา เขตมีนบุรีกรุงเทพฯ บล๊อคแล้ว 619 หมู่บ้านกฤษดา 25 ถนนวิเศษใจคลองสองตะวันออก		PIPELINE 1 24" ศรีราชา ลำลูกกา

DATE	ลงพื้นที่ติดตามงาน	NAME	PIPELINE
28/11/2024, 18:01:37	ตรวจแนวท่อเข้าตรวจท่อ 16 นิ้วในนิคมมาบตาพุด เข้าจุด CN-BX-3 เข้าหลังโรงแยกก๊าซมาบตาพุด เข้าถังศูนย์วิจัยพีซีไรระยอง เข้าชุมชนคลองวัว เข้าจุดสะพานน้ำท่วม เข้าแยกหนองบอน เข้าตำบลมะขามคู่ BV 651 ถนนสาย 36 เข้าตำบลโป่ง BV 652 เข้าต่างระดับโป่ง เข้าหน้าโรงเรียนนานาชาติ เข้าเนินก้านัน คลองคานหรี เข้าตำบลหนองปลาไหล BV653 เข้าคลังก๊าซบ้านโรงปิ๊ะ เข้าถังสถานีรถไฟบางละมุง คลองบางละมุง หนองสะเดา หนองมะนาว ทางเข้าหมู่บ้านหนองพังพวย หลังการเคหะแหลมฉะบั้ง เมืองใหม่แหลมฉะบั้ง แยกเนินไร่ 2 หลังสถานีรถไฟแหลมฉะบั้ง		PIPELINE 5 14" 16" มาบตาพุด-ศรีราชา
28/11/2024, 18:03:19	สำรวจแนวท่อจากบล๊อคแล้ว 633 บางปะอิน สถานีรถไฟคลองพุทราเชื้อขรภาน้อยKP 23 + 624 สถานีรถไฟเชื้อขรภาน้อยใหญ่มีงานเคลียร์วังของบวิษัณฐนิคงานรถไฟไทย - จีน 4-2เคลียร์วังบริเวณแนวท่อเข้าประสานให้คำแนะนำความปลอดภัยแนวท่อสำรวจแนวท่อคลองหนึ่งสวนพริกไทย สถานีรถไฟรังสิตสำนักงานเขตคอนเมืองทางลำลูกกาตลาดเมืองใหม่ลาดสวายคลอง 3 รังสิตKP13 + 124 คลอง 2 รังสิตดอนเม็คโครขุดร่องสวน 2 คันระยะห่างข้างแนวท่อ 3 เมตร		PIPELINE 2 10" ลำลูกกา คอนเมือง, PIPELINE 3 18" ลำลูกกา สระบุรี

DATE	ลงพื้นที่ติดตามงาน	NAME	PIPELINE
28/11/2024, 18:06:15	ตรวจท่อสถานี รถไฟละเร็งเทรฯ ตรวจท่อ ตำบลหน้าเมือง ดำรวจบล็อควาลัว 616 ตำบลบางไผ่ บล็อควาลัว 615 ตำบลคลองนา ตำบลคอนทราย สถานีรถไฟคอนสีนทร์ 614 ตรวจตำบลเกาะลย ตรวจท่อนิคมอมตะนคร ปกติ		PIPELINE 1 24" ศรีราชา ลำลูกกา
28/11/2024, 18:14:12	ตรวจแนวท่อ บล็อควาลัว 633 สถานีรถไฟบางปะอิน บล็อควาลัว 634 สนามกอล์ฟอยุธยา ถนนอโยธยา บล็อควาลัว635 ลานจอดรถพระราช บล็อควาลัว 636 คลองบ้านคาบ สถานีรถไฟมาบพระจันทร์ คลองคอนกลาง สถานีรถไฟพระแก้ว บล็อควาลัว 637 วัดภาชี คลองระพีพัฒน์ สถานีรถไฟหนองกรวย เทศบาลหนองแขง บ้านตลาดหลังวัดบ้านโคก สถานีรถไฟหนองสีดา และคลังสระบุรี		PIPELINE 3 18" ลำลูกกา สระบุรี
28/11/2024, 18:30:26	หลังโรงปูนยิบซั่ม พี1381เจาะเสาเข็ม พี1376ถอนซีพีไฟลชีงรากน้อย พี1120เริ่มเคลียดิน พี1121ตัดเสาเข็ม พี1122เริ่มเปิดเสาเข็ม พี1123ปักซีพีไฟลส์เสร็จ พี1124เตรียมเทพุดคัง พี1125ลงดินข้างฟุตคัง(เหลือคร่งท่อ) พี1132เจาะเสาเข็ม(ยังห่างแนวท่อ) พี1134/พร1135เจาะเสาเข็มขนาแนวท่อ4-3 คลองอุ้งถ่อนธรรมชาติทำถนนขนาแนวท่อเชียงราก เคลียหญ่าขนาแนวท่อ4-2 งานรถไฟไทยจีน		PIPELINE 3 18" ลำลูกกา สระบุรี

DATE	ลงพื้นที่ติดตามงาน	NAME	PIPELINE
28/11/2024, 19:54:55	งานตรวจแนวท่อปั้มสเตชันชุมชนบ้านทุ่งวัดโมรม ถนนก้ากิโลห้วยชัยพรหมbv611บ่อดกปลาถนนข้าหลวงสามพิศช้างคีรีนครbv612บุญล้ำถนนสุขสามารบ่อน้ำธนกรหลังโรงเรียนพานทองbv613		PIPELINE 1 24" ศรีราชา ลำลูกกา
29/11/2024, 9:38:46	ขุดวางแนวสายสื่อสารกล้องCCTVภายในนิคมอุตสาหกรรมแหลมฉบังเป็นงานของการทำเรือแหลมฉบังกำลังดำเนินการขุดเพื่อวางแนวสายและตำแหน่งจุดติดตั้งกล้องCCTVบริเวณใกล้แนวท่อน้ำมันและแนวท่อแก๊สบริเวณฝั่งฝั่งถนนเบื้องต้นสั่งหยุดงานให้ทำหนังสือขออนุญาตมาก่อนครับ ผู้ประสานงานการทำเรือ คุณจักร์แผนกโยธาการทำเรือแหลมฉบัง 062-4944124		PIPELINE 5 14" 16" มาบตาพุด-ศรีราชา
29/11/2024, 19:05:40	วันนี้เข้าดูแนวท่อน้ำมันใกล้โรงปูนTPI งานทำรถไฟไทยจีน.4-3.งานดินกลบท่อน้ำมันตรง.P1125และเข้าดูแนวท่อตรงคลองจิกงานดินท่อปะปาส่วนภูมิภาคจะดันฟุ้งน้ำขนาแนวท่อดันห่างข้าง3เมตรและเข้าดูแนวท่อตรงหลังBV637ฟุ้งน้ำงานคันท่อร้อยสายไฟฟ้าผ่านใต้ท่อน้ำมันของการไฟฟ้าอยุธยา		PIPELINE 3 18" ลำลูกกา สระบุรี
30/11/2024, 10:49:04	คันท่อลอคของการไฟฟ้าภูมิภาคส่วนกลางจะดำเนินการคันท่อลอคจุดใหม่บริเวณแยกโป่งKP36+289กำลังจะดำเนินการคังเครื่องคุมจักรกฤษ098-4530851		PIPELINE 5 14" 16" มาบตาพุด-ศรีราชา

DATE	ลงพื้นที่ติดตามงาน	NAME	PIPELINE
28/11/2024, 19:23:55	ตรวจแนวท่อสถานีรถไฟคลองบางพระ คลองแขวงกลัน คลองสมเษตำบลบางเคยอำเภอเมืองฉะเชิงเทรา คลองเปรง ผู้TR4 เปรัง ตำบลคลองเปรงอำเภอเมืองฉะเชิงเทรา คลองอุคฆจราจรสองพระองค์เข้าไชยานุชิต ตำบลหลวงแพ่งอำเภอเมืองฉะเชิงเทรา คลองหลวงแพ่ง คลองลำตาซอน คลองลำซ้ายแบน คลองทัพยาว คลองลำมะละกอเหนือ คลองลำภูเวียง คลองลำพระองค์ เขตลาดกระบังกรุงเทพฯ หมู่บ้านฟลอว์วิลล์ คลองอยู่ตะเภา คลองลำนกแขวก เขตหนองจอกกรุงเทพฯ บล็อควาลัว 618 เขตลาดกระบังกรุงเทพฯ ถนนสุขวิทนวงศ์หน้าโรงไฟฟ้าหนองจอก คลองลำคันไทร เขตหนองจอกกรุงเทพฯ คลองลำบึงใหญ่ ถนนราษฎร์พัฒนา เขตมีนบุรีกรุงเทพฯ บล็อควาลัว 619 ม.กฤษดา25 คลองสองตะวันออก		PIPELINE 1 24" ศรีราชา ลำลูกกา
28/11/2024, 19:36:48	วันนี้เข้าดูแนวท่อน้ำมันตรงBV637งานขุดเปิดหัวเข็มทำค่อมและเข้าดูแนวท่อตรงอพิถงานขุดเปิดหัวเข็มทำค่อมและเข้าดูแนวท่อใกล้คลองระพีพัฒน์งานขุดเปิดหัวเข็มทำค่อมและเข้าดูแนวท่อตรงบิวดหนองแขงไปถึงบ้านตลาดงานเคลียพื้นที่งานทำรถไฟไทยจีน.4-6ของบริษัทยูนิก		PIPELINE 3 18" ลำลูกกา สระบุรี

DATE	ลงพื้นที่ติดตามงาน	NAME	PIPELINE
30/11/2024, 16:30:10	เนื่องด้วยวันที่ 29-30/11/67 มีการจัดกิจกรรม เทปไลน์ สายใยสัมพันธ์ชุมชนแนวท่อและคลังน้ำมันครั้งที่18 สถานที่จัดงานโรงแรมทวารวดี จ.ปราจีนบุรี ทีมงานสายตรวจแนวท่อเข้าร่วมกิจกรรมครั้งนี้ด้วยในวันดังกล่าวจึงไม่มีการส่งข้อมูลลงใน Application เข้าตรวจแนวท่อน้ำมันทุก Pipeline		PIPELINE 1 24" ศรีราชา ลำลูกกาPIPELINE 2 10" ลำลูกกา คอนเมือง, PIPELINE 3 18" ลำลูกกา สระบุรีPIPELINE 4 18" ลำลูกกา สุวรรณภูมิPIPELINE 5 14" 16" มาบตาพุด-ศรีราชา
30/11/2024, 19:20:58	วันนี้เข้าดูแนวท่อน้ำมันตรงคลองจิกงานคันท่อปะปาส่วนภูมิภาคคันขนาท่อน้ำมันคันห่าง3เมตรและเข้าดูแนวท่อข้างโรงเหล็กคูขวิรัตเคียพื้นที่และทำกันและเข้าดูแนวท่อตรง.BV637งานคันท่อร้อยสายไฟฟ้าผ่านใต้ท่อน้ำมันของการไฟฟ้าอยุธยาท่อน้ำมันสิกรเมตรคันใต้ท่อ7เมตร		PIPELINE 3 18" ลำลูกกา สระบุรี

UPDATE ข้อมูลการทุจริตตัวชี้วัดของพื้นที่และกรณีการคัดค้านพื้นที่แต่ละพื้นที่					
PIPE ROUTE	การทุจริตของพื้นที่	ที่ตั้งบัญชีเตือนปกติ	ที่ตั้งบัญชีควา	หมายเหตุ	
PIPELINE1 (SRC-BV613)	พบการทุจริตตัวชี้วัดดิน	KP0-001-KP7-600	KP07+600-KP45+876	มีงานก่อสร้างฝังไฟใต้ความเร็วสูงHSR3AP	
PIPELINE1 (BV613-JLK)	ไม่พบการทุจริตตัวชี้วัดดิน	KP75+100-KP133+500	KP45+950-KP75+100	มีงานก่อสร้างฝังไฟใต้ความเร็วสูงHSR3AP	
PIPELINE2(LLK-DMA)	ไม่พบการทุจริตตัวชี้วัดดิน	KP0-001-KP29+600	-	มีงานก่อสร้างฝังไฟใต้ความเร็วสูงไทย-จีน	
PIPELINE3(LLK-SRB)	ไม่พบการทุจริตตัวชี้วัดดิน	KP0-001-KP92+170	18+778-53+662	มีงานก่อสร้างฝังไฟใต้ความเร็วสูงไทย-จีน	
PIPELINE4(LLK-SBA)	ไม่พบการทุจริตตัวชี้วัดดิน	KP0-001-KP37+860	-	-	
PIPELINE5 (MTP-SRC)	ไม่พบการทุจริตตัวชี้วัดดิน	KP0-001-KP61+535	0+250-32+662	ติดตั้งเข็มไม้ในพื้นที่จุดเสี่ยง	

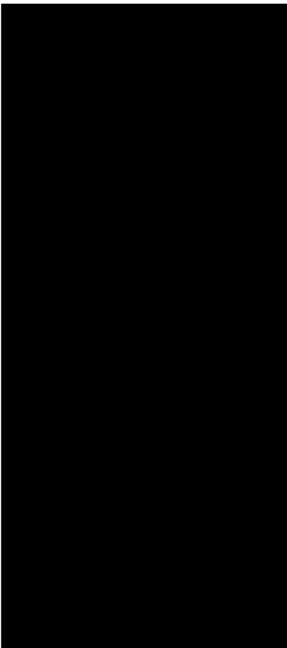

TO:PRS
เรื่อง:รายงานข้อมูลงานของทีม SURVEILLANCE ทุกพื้นที่ที่ประจำเดือน ธันวาคม 2567

DATE	ลงพื้นที่ติดตามงาน	NAME	PIPELINE
1/12/2024, 18:01:28	สำรวจแนวท่อบางปะอินสถานีรถไฟเชิงรกราก น้อยสถานีรถไฟเชิงรกรากใหญ่งานของบริษัทยูนิ คานรดิฟไทยจีน 4-2 ปรับพื้นที่ตรวจสอบแนว ท่อสถานีคลอง 1 ส่วนพริกไทยรังสิตดอนเมือง คลังลำลูกกาตลาดเมืองใหม่ลาดสวายคลอง 3 คลอง 2 คลอง 1		PIPELINE 2 10" ลำลูกกา ดอนเมือง, PIPELINE 3 18" ลำลูกกา สระบุรี
1/12/2024, 18:08:54	ตรวจแนวท่อ คลองบางพระ ตรวจแนวท่อสถานี รถไฟบางคย ตรวจแนวท่อสถานีรถไฟ ฉะเชิงเทรา ตรวจแนวท่อ ตำบลหน้าเมือง ตรวจ บล็อควาล์ว 616 ตรวจ แนวท่อตำบลบางไผ่ ตรวจ บล็อควาล์ว 615 ตรวจท่อตำบลคลองนาตำบล คอนทราย ตรวจแนวท่อสถานีดอนสีนทร์ ตรวจ บล็อควาล์ว 614 ตรวจ ท่อนิคมอมตะนคร ตรวจ ท่อ ดิคมงานง วมดิน ในนิคมอมตะนครเขต ดิคมอแนวท่อน้ำมัน ประสานงาน กับผู้รับเหมา ของอมตะ พร้อมแจ้ง คุณนิพนธ์ คุณวิรัตน์ทราบ		PIPELINE 1 24" ศรีราชา ลำลูกกา

Wirat M.2/1/2025

DATE	ลงพื้นที่ติดตามงาน	NAME	PIPELINE
1/12/2024, 18:12:59	ตรวจแนวจากคลอง 3 บล็อควาล์ว 644 คลอง ประเวศคลองกายนอกแคว้นเกล้าคลอง 2 แยก พัฒนาชนบท 3 คลองแม่จันทร์ด้านทับช้างคลอง เข็ก ถนนรามคำแหงคลองแสนแสบบึงกุ่มแยกศรี ไทยคลองกุดนรรมอินทราแพ้น้ำไอส์แลนด์ สวนสนุก wonder world block valve 642 แยกคู บอนบึงขุนเห็ดคลองพระยาสุเรนทร์ บล็อควาล์ว 641 คลังลำลูกกามหาสัตว์สถิตินสถานี idu หนอง ระแหงถนนหทัยราษฎร์ 39 หมู่บ้านเคหะ3 ถึง โรงเรียนสาธิตสาธิตอนันนิมิตรใหม่		PIPELINE 1 24" ศรีราชา ลำลูกกา, PIPELINE 4 18" ลำลูกกา สุวรรณภูมิ
1/12/2024, 18:19:16	ตรวจแนวท่อ เข้าตรวจท่อ 16 นิ้วในนิคมมาบตา พุด เข้าหลังโรงแยกก๊าซมาบตาพุด เข้าจุด CN-BX-3 เข้าหลังสถานสงเคราะห์เด็กระยอง เข้า หลังศูนย์วิจัยพืชไร่ระยอง เข้าชุมชนคอกวัว เข้า ตรวจสอบสะพานน้ำท่วม แยกหนองบอน BV651 ถนนสาย 36 แยกเขาไร่ แยกเขาไม้แก้ว BV652 ด่านระดัดโป่ง เข้านินก้านัน เข้าตำบลหนองปลา ไหลBV 653 เข้าคลังก๊าซบ้านโรงโป๊ะ หลังสถานี รถไฟบางละมุง คลองบางละมุงหนองสะเดา หนองมะนาว ทางเข้าหมู่บ้านหนองพิงพวย หลัง การเคหะแหลมฉบัง เมืองใหม่แหลมฉบัง แยก เนินไร่ 2 หลังสถานีรถไฟแหลมฉบัง บีเอ็ม station ศรีราชา		PIPELINE 5 14" 16" มาบ ตาพุด-ศรีราชา

DATE	ลงพื้นที่ติดตามงาน	NAME	PIPELINE
1/12/2024, 18:22:18	ตรวจแนวท่อ บล็อควาล์ว 633 สถานีรถไฟบางปะ อิน บล็อควาล์ว 634 สนามกอล์ฟอยุธยา ถนนอ โยธยา บล็อควาล์ว 635 ลานจอดรถทวารวช บล็อคว าล์ว 636 คลองบ้านคาบ สถานีรถไฟมาบ พระจันทร์ คลองดอนกลาง สถานีรถไฟพระแก้ว บล็อควาล์ว637 วัดภาษี คลองระพีพัฒน์ สถานี รถไฟหนองกรวย เทศบาลหนองแขง บ้านตลาด หลังวัดบ้านโคก สถานีรถไฟหนองสีดา และคลัง สระบุรี		PIPELINE 3 18" ลำลูกกา สระบุรี
1/12/2024, 18:33:59	เชิงรกรากน้อย ผ.ร.ม ร่อมสิทธิ์ ฟื1123 หาแนวท่อ ฟื1126-ฟื1127 เปิดแนวท่อฟื1121 ฟื1122 ฟื1132 ฟื1134 ฟื1135 ฟื1136 เจาะเสาเข็ม4-3 คลองคู-ถนนธรรมศาสตร์ทำถนน ถนนราม ศาสตร์-เชิงรกรากเคสียหญา4-2งานรถไฟไทยจีน		PIPELINE 3 18" ลำลูกกา สระบุรี

DATE	ลงพื้นที่ติดตามงาน	NAME	PIPELINE
1/12/2024, 19:14:57	ตรวจแนวท่อสถานีรถไฟคลองบางพระ คลองแขวงกลิ่น คลองสมอเช ตำบลบางเคียวอำเภอเมืองฉะเชิงเทรา คลองเปรง ตู้ TR 4 เปรง ตำบลคลองเปรงอำเภอเมืองฉะเชิงเทรา คลองอุ้มจรรย์ คลองพระองค์เจ้าไชยานุชิต ตำบลหลวงแพ่งอำเภอเมืองฉะเชิงเทรา คลองหลวงแพ่ง คลองลำตาสน คลองลำยายแบน คลองทับขาว ***พบมีรตเบคโศทำงานใกล้แนวท่อช่วงKP108+191ได้เข้าประสานงานกับ คุณสาท093-1105654จนขั้บรตเบคโศแล้ว ขุดเอาหน้าดินในท้องนามาทำคันตรวจแนวท่อ คลองสามะละกอเหนือ คลองลำภูเวียง คลองลำพระองค์ บล๊อกลาว 618 เขตภาคกระบ้งกรุงเทพฯ หมู่บ้านฟลอว์วิลด์ คลองขุ้ตะเภา คลองถ่านกแขวก ถนนสุวินทวงศ์หน้าโรงไฟฟ้าหนองจอก คลองลำต้นไทรเขตหนองจอกกรุงเทพฯ คลองลำบึงใหญ่ ถนนราษฎร์รัฐ		PIPELINE 1 24" ศรีราชา ลำลูกกา
1/12/2024, 19:24:44	งานตรวจแนวท่อปั้มสเตชั่นชุมชมบ้านทุ่งที่ดินสศกถนนเก้ากิโลห้วยยายพระมั่วหม่อมบ๊ยbv611ยาทุบอดกปลาถนนข้าวหลามโรงกระดาศิรินครbv612ขอขบขญู้สำถถนนสุขสามารบ่อน้ำนรกรหลังโรงเรียนพานทองbv613		PIPELINE 1 24" ศรีราชา ลำลูกกา

DATE	ลงพื้นที่ติดตามงาน	NAME	PIPELINE
1/12/2024, 19:46:08	วันนี้เข้าดูแนวท่อน้ำมันวงรคลองจิกงานคันท่อปะปาส่วนภูมิภาคและเข้าดูแนวท่อตรงBV634งานทำรตไฟฟ้าไทยจีน.4-3และเข้าดูแนวท่อตรงคลองคอนกลางและเข้าดูแนวท่อตรงBV637และเข้าดูแนวท่อสถานีรตไฟหนองกวยและเข้าดูแนวท่อตรงปิดปิดหนองแขงและเข้าดูแนวท่อตรงบ้านตลาดงานทำรตไฟฟ้าไทยจีน.4-6		PIPELINE 3 18" ลำลูกกา สระบุรี
2/12/2024, 10:49:04	ติดตามงานขุดนามาทำคันช่วง KP108+191ขุดผ่านแนวท่อเรียบร้อยแล้วระดับที่ขุดถึงหลังท่อเหลืออยู่ 60 ซม.		PIPELINE 1 24" ศรีราชา ลำลูกกา
2/12/2024, 17:47:40	ตรวจจากบล๊อกลาว 644 คลอง 3 คลองประเวศแยกร่มเกล้าคลอง 2 คลอง 1 แยกพัฒนาชนบท 3 คลองแม่จันด้านทับช้างคลอง แจกถนนรามคำแหงคลองแสนแสบม้งกุ่มบล๊อกลาว 643 แยกเสรีไทยคลองครุถนนรามอินทราหน้าแฟชั่น ไอส์แลนด์สวนสนุกวันเดอร์วิลด์บล๊อกลาว 642 คลองลำแกร้คบึงขุมหัดคลองพระยาสุเรนทร์คลังลำลูกกาหน้าวิทยาลัยเวสเทิร์นสถานิ idmหนองระแหงถนนหัทธราษฎร์ 39 ถึงโรงเรียนสารสาสน์นิมิตใหม่		PIPELINE 1 24" ศรีราชา ลำลูกกา, PIPELINE 4 18" ลำลูกกา สุวรรณภูมิ

DATE	ลงพื้นที่ติดตามงาน	NAME	PIPELINE
2/12/2024, 18:05:37	ตรวจท่อนิคอมคณครช่วง kp 47+650 มีการเคลียร์ร้งปรับถมดินนิคมคณครประสานงานคนขับแบ็คโฮปิกป้าคำเคื่อนเรียบร้อย ตรวจท่อสถานีรตไฟฟ้าหนอง ตรวจท่อดำบลเกาะลอย ตรวจบล๊อกลาว 614 ตรวจท่อสถานี ดอนสินนท์ ตรวจท่อดำบลคอนทรายตำบลเกาะลอย ตรวจท่อดำบลบางไผ่ bv 615 ตรวจท่อ ตำบลหน้าเมือง ตรวจ bv 616 ตรวจท่อดำบลบางเคย คลองบางพระปกติ		PIPELINE 1 24" ศรีราชา ลำลูกกา
2/12/2024, 18:10:57	ตรวจแนวท่อ บล๊อกลาว 633 สถานีรตไฟฟ้าบางปะอิน บล๊อกลาว 634 สนามกอล์ฟอยุธยา ถนนอโยธยา บล๊อกลาว 635 ลานจอดรถเทวราช บล๊อกลาว 636 คลองบ้านคาบ สถานีรตไฟฟ้ามาบพระจันทร์ คลองคอนกลาง สถานีรตไฟฟ้าพระแก้ว บล๊อกลาว 637 วัฒชี คลองระพีพัฒน์ สถานีรตไฟหนองกวย เทศบาลหนองแขง บ้านตลาดหลังวัดบ้านโดน สถานีรตไฟหนองสีดา และคลังสระบุรี		PIPELINE 3 18" ลำลูกกา สระบุรี

DATE	ลงพื้นที่ติดตามงาน	NAME	PIPELINE
2/12/2024, 18:15:32	ตรวจแนวท่อเข้าตรวจท่อ 16 นิ้วในนิคมมาบตาพุดเข้าจุด CN-BX-3 เข้าหลังโรงแยกก๊าซมาบตาพุดเข้าหลังสถานสงเคราะห์เด็กระยอง เข้าหลังศูนย์วิจัยพืชไร่ระยอง ถนนบ้านล่างถนนหนองหว่าเข้าชุมชนคอแก้ว เข้าจุดลำไ้สะพานน้ำท่วมแยกหนองบอน ตำบลมะขามขุ้ เข้าแยกขนำไร่ เข้าแยกเขาไม้แก้ว เข้าตำบลโป้ง เข้าต่างระดับโป้งโรงเรียนนานาชาติ เข้าเนินก้านัน หน้าวัดหนองเกตุน้อย เข้าตำบลหนองปลาไหล เข้าคลังก๊าซบ้านโรงโม่ บ้านงามเจริญ คลองบางละมุงหนองสะเคา หนองมะนาว หลังหมู่บ้านมรววยหลังการเคหะแหลมฉบัง แยกเนินไร่ 2 หลังสถานีรตไฟแหลมฉบัง		PIPELINE 5 14" 16" มาบตาพุด-ศรีราชา
2/12/2024, 18:39:04	สำรวจแนวท่อจากบล๊อกลาว 633 บางปะอินสถานีคลองพุทราเชิงรากน้อยเชียงรากใหญ่สถานีคลอง 1 สถานีรตไฟรังสิตสถานีหลักหกสำนักงานเขตดอนเมืองข้างลำลูกกาตลาดเมืองใหม่ลาดขวางคลอง 3 คลอง 2 คลอง 1 รังสิตบล๊อกลาว 631 รังสิตสำรวจแนวท่อตามจุดต่างๆให้พบเห็นอะไรผิดปกติแนวท่อ		PIPELINE 2 10" ลำลูกกา ดอนเมือง, PIPELINE 3 18" ลำลูกกา สระบุรี

DATE	ลงพื้นที่ติดตามงาน	NAME	PIPELINE
2/12/2024, 18:43:22	วันนี้เข้าดูแนวท่อน้ำมันใกล้คลองพุทธา งานทำรตไฟฟ้าไทยจีนและเข้าดูแนวท่อตรงสนามกอล์ฟและเข้าดูตรงหลังหมู่บ้านวังทองและเข้าดูตรงหลังหมู่บ้านทองธรรมชาติงานทำรตไฟฟ้าไทยจีนและเข้าดูแนวท่อตรงบ้านพักรตไฟฟ้าจีนงานทำรตไฟฟ้าไทยจีน		PIPELINE 3 18" ลำลูกกา สระบุรี
2/12/2024, 19:05:29	งานตรวจแนวท่อปั้มเสตชันสถานีรตไฟฟ้าแหลมวัดมโนรมสccถนนเก้ากิโลห้วยขาชมรรวิ้วหม่อมปีย์bv611นาพุ่อดคปลาสรพค่างอนามย์ห้วยกะปิคีรีนครbv612วัดใหม่บ้านสวนชอยเขาน้อยวัดท้องกึ่งชอยชองทองหลังโรงเรียนพานทองbv613		PIPELINE 1 24" ศรีราชา ลำลูกกา
2/12/2024, 19:08:11	หลังโรงปูนอิมซัน ไม่การทำงานในส่วนแนวท่อ (รอแบบ)เชียงรากน้อย p1136 p1135 p1134 และ p1132กำลังจะเสาชิม p1127 p1126ให้แนวท่อแล้ว p1124เตรียมแกะแบบ p1123เปิดเสาชิม p1122ปรับพื้นเตรียมเทลิ้น p1121เทเสาชิมเตรียมลงเหล็กฟุตคิง p1120ให้แนวท่อแล้ว		PIPELINE 3 18" ลำลูกกา สระบุรี

DATE	ลงพื้นที่ติดตามงาน	NAME	PIPELINE
2/12/2024, 19:08:37	ตรวจแนวท่อสถานีรตไฟฟ้าคลองบางพระ คลองแขวงกลั่น ครอบสมอเซ ตำบลบางเคยอำเภอเมืองฉะเชิงเทรา คลองเปรง ตู้ TR 4 เปรังตำบลคลองเปรงอำเภอเมืองฉะเชิงเทรา คลองอุดมจราชร รองพระองค์เจ้าไชยานุชิต ตำบลหลวงแพ่งอำเภอมืองฉะเชิงเทรา คลองหลวงแพ่ง คลองลำตาซอน คลองทับยาว คลองสามะละกอเหนือ คลองลำภูเวียง สวนเกษตรลำปาวทิว คลองลำพระองค์ บลือกวาลัว 618 เขตลาดกระบังกรุงเทพฯ หมู่บ้านฟลอว์วิลล์ คลองอู่ตะเภา คลองลำนกแขวก ถนนสุวินทวงศ์หน้าโรงไฟฟ้าหนองจอก คลองลำต้นไทร เขตหนองจอกกรุงเทพฯ คลองลำบึงใหญ่ ถนนราษฎร์รัฐพัฒนา เขตมีนบุรีกรุงเทพฯ บลือกวาลัว 619 หมู่บ้านกฤษดา 25 ถนนวัดสุขใจคลอง 2 ตะวันออก		PIPELINE 1 24" ศรีราชา ลำลูกกา
3/12/2024, 17:44:51	ตรวจแนวท่อสถานีรตไฟฟ้า ฉะเชิงเทรา ตรวจท่อตำบลหน้าเมือง ตรวจพวาลัว 616 ตรวจท่อตำบลบางไผ่ ตรวจบลือกวาลัว 615 ตำบลคลองนา ตรวจท่อตำบลคอนทราย ตรวจท่อ สถานีรตไฟฟ้าคอนสีนทร์ ตรวจท่อ ตำบลหนองดินนก ตรวจบลือกวาลัว 614 ตรวจท่อ นิคมอมตะนคร ตรวจท่อสถานีรตไฟฟ้าพานทอง ตรวจทอดตำบลเกาะลอย ตรวจท่อตำบลโลกชีหนองนปลกดี		PIPELINE 1 24" ศรีราชา ลำลูกกา

DATE	ลงพื้นที่ติดตามงาน	NAME	PIPELINE
3/12/2024, 18:02:47	ตรวจแนวจากคลอง 3 บลือกวาลัว 644 คลองประเวศคลองกายนอกแควร์มกลักคลอง 2 เปลี่ยนบ้ำที่แยกพัฒนาชนบท 3 บ้ายชำรุดคลองแม่จันด้านทับช้างคลอง เข็ก ถนนรามคำแหงคลองแสนแสบบึงกุ่มแยกเสรีไทยถนนคู่ขนาน 3902 คลองครุถึงถนนรามอินทราหน้าแฟชั่นไอส์แลนด์สวนสนุกวันเดอร์วีรดิ์บลือกวาลัว642 แยกอู่บองบึงชุมเห็ดคลองพระยาสุเรนทร์บลือกวาลัว 641 คลังลำลูกกาน้ำวิทยาลัยเวสเทิร์นสถานี idu หนองระแหงถนนหทัยราษฎร์ 39 ถึงโรงเรียนสาธิตาสน์นิมิตใหม่		PIPELINE 1 24" ศรีราชา ลำลูกกา, PIPELINE 4 18" ลำลูกกา สุวรรณภูมิ
3/12/2024, 18:04:09	ตรวจแนวท่อเข้าตรวจท่อ 16 นิ้วในนิคมบาตาฟุด เข้าหลังโรงแยกก๊าซบาตาฟุด เข้าหลังศูนย์วิจัยพืชไร่ระยอง เข้าชุมชนคอกวัว เข้าจุดเล้าไก่ สะพานน้ำท่วม เข้าแยกหนองบอนตำบลมะขามคู่ถนนสาย 36 แยกเขาไร่ แยกเขาไม้แก้วตำบลโป่งค่างระดับโป่ง โรงเรียนนานาชาติ เข้านินก้านันวัดหนองเกตุน้อย เข้าตำบลหนองปลาไหล เข้าคลังก๊าซบ้านโรงโม่ หลังสถานีรตไฟฟ้าบางละมุง คลองบางละมุง หนองสะเดา หนองมะนาว หลังหมู่บ้านมารวย ทางเข้าหมู่บ้านหนองพังพวย หลังการเคหะแหลมฉบบึง แยกเนินไร่ 2 เมืองใหม่แหลมฉบบึง หลังสถานีรตไฟฟ้าแหลมฉบบึง		PIPELINE 5 14" 16" มาบตาพุด-ศรีราชา

DATE	ลงพื้นที่ติดตามงาน	NAME	PIPELINE
3/12/2024, 18:04:50	ตรวจแนวท่อสถานีรตไฟฟ้าคลองบางพระ คลองแขวงกลั่น คลองสมอเซตำบลบางเคยอำเภอเมืองฉะเชิงเทรา คลองเปรง ตู้ TR 4 เปรัง ตำบลคลองเปรงอำเภอเมืองฉะเชิงเทรา คลองอุดมจราชร ของพระองค์เจ้าไชยานุชิตตำบลหลวงแพ่งอำเภอเมืองฉะเชิงเทรา คลองหลวงแพ่ง คลองลำตาซอน คลองลำอ้ายแบน คลองทับยาว คลองสามะละกอเหนือ คลองลำภูเวียง คลองลำพระองค์ บลือกวาลัว 618 เขตลาดกระบังกรุงเทพฯ หมู่บ้านฟลอว์วิลล์ คลองอู่ตะเภา คลองลำนกแขวก ถนนสุวินทวงศ์หน้าโรงไฟฟ้าหนองจอก คลองลำต้นไทรเขตหนองจอกกรุงเทพฯ คลองลำบึงใหญ่ ถนนราษฎร์รัฐพัฒนาเขตมีนบุรีกรุงเทพฯ บลือกวาลัว 619 หมู่บ้านกฤษดา 25 ถนนวัดสุขใจคลองสอง ตะวันออก		PIPELINE 1 24" ศรีราชา ลำลูกกา
3/12/2024, 18:07:03	เข้าปิด_ปิด วาลัว แดง_น้ำเงิน ที่ บลือกวาลัว 634,635,636,637 และตรวจแนวท่อ บลือกวาลัว 633 สถานีรตไฟฟ้าบางปะอิน บลือกวาลัว 634 สนามกอล์ฟอยุธยา ถนนอโยธยา บลือกวาลัว 635 ลานจอดรถเทวราช บลือกวาลัว 636 คลองบ้านคาบ สถานีรตไฟฟ้าบางพระจันทร์ คลองดอนกลาง สถานีรตไฟฟ้าพระแก้ว บลือกวาลัว637 วัดกาชี คลองระพีพัฒน์ สถานีรตไฟฟ้าหนองกรวย เทศบาลหนองแขง บ้านตลาด หลังวัดบ้านโดน สถานีรตไฟฟ้าหนองสีดา และคลังสระบุรี		PIPELINE 3 18" ลำลูกกา สระบุรี

DATE	ลงพื้นที่ติดตามงาน	NAME	PIPELINE
3/12/2024, 18:31:01	สำรวจแนวท่อจากบล็อควาล์ว 633 บางปะอิน สถานีคลองพุทราเชิงรายน้อยเพียงรากใหญ่ สถานีคลอง 1 ส่วนพริกไทยสถานีรถไฟรังสิต สถานีหลักหกสำนักงานเขตดอนเมืองคลังลำลูกกา ตลาดเมืองใหม่ลาดสวายคลอง 3 คลอง 2 คลอง 1 หมู่บ้านเดอะพาสหมู่บ้านพุกนาวิล์ด หมู่บ้านภัสธร 4		PIPELINE 2 10" ลำลูกกา ดอนเมือง, PIPELINE 3 18" ลำลูกกา สระบุรี
3/12/2024, 18:38:50	เชิองรายน้อย พื1136-1125-1134และพื1132จะเสาเข็ม พื1124ยังไม่ได้แกะแบบ พื1123ชุดหัวเสาเข็ม พื1122เทลิน พื1121มัดเหล็ก ส่วนพื1120-พื1126และพื1127ยังไม่ปักซีฟิฟล์4-3 ถนนธรรมศาสตร์เคล็ดัน ไม้นบนแนวท่อเพื่อทำถนน4-2 งานรถไฟไทยจีน ประปาส่วนภูมิภาค วางท่อไว้รอทำบ่อไปร์แจ็กกึ่งถนนธรรมศาสตร์		PIPELINE 3 18" ลำลูกกา สระบุรี
3/12/2024, 18:50:50	วันนี้เข้าดูแนวท่อน้ำมันตรงคลองดอนกลางงานทำรถไฟไทยจีน4-6และเข้าดูตรงสถานีรถไฟพระแก้วงานทำรถไฟไทยจีน.4-6และเข้าดูแนวท่อตรงอศพิศูณืงานทำรถไฟไทยจีน.4-6และเข้าดูแนวท่อตรงหลังวัดอุทงงานทำรถไฟไทยจีน.4-6 และเข้าดูแนวท่อตรงคลองระพีพัฒน์งานทำรถไฟไทยจีน.4-6		PIPELINE 3 18" ลำลูกกา สระบุรี



DATE	ลงพื้นที่ติดตามงาน	NAME	PIPELINE
4/12/2024, 18:11:41	ตรวจแนวท่อ บล็อควาล์ว 633 สถานีรถไฟบางปะอิน บล็อควาล์ว 634 สนามกอล์ฟอยุธยา ถนนอโยธยา บล็อควาล์ว 635 ลานจอดรถเทวราช คลองบ้านคาว สถานีรถไฟมาบพระจันทร์ คลองดอนกลาง สถานีรถไฟพระแก้ว บล็อควาล์ว 637 วัดภาชี คลองระพีพัฒน์ สถานีรถไฟหนองกรวย เทศบาลหนองแขง บ้านตลาดหลังวัดบ้านโคก สถานีรถไฟหนองสีดา และคลังสระบุรี		PIPELINE 3 18" ลำลูกกา สระบุรี
4/12/2024, 18:22:58	ตรวจแนวท่อจากนิคมมาบตาพุด เข้าจุดCN-BX-3 เข้าหลังศูนย์วิจัยพืชไร่ระยอง เข้าถนนหนองหัวเข้าชุมชนคอกวัว เข้าหลังโรงไฟฟ้ามาบตาพุด เข้าสะพานน้ำท่วม เข้าแยกหนองบอน BC 651ตำบลมะขามคู่ ถนนสาย 36 แยกเขาไร่ แยกเขาไม้แก้ว ตำบลโป่งBV652 ค้างระดับโป่ง โรงเรียนนานาชาติ เข้าเนินก้านัน ทางเข้าวัดหนองเกตุน้อย เข้าตำบลหนองปลาไหลBV 653 เข้าคลังก๊าซบ้านโรงโม่ หลังสถานีรถไฟบางละมุง คลองบางละมุง หนองสะเดา หนองมะนาว ถนนหนองพังพวย หลังการเคหะแหลมฉบัง แยกเนินไร่ 2 ถนนสุขุมวิท หลังสถานีรถไฟแหลมฉบัง		PIPELINE 5 14" 16" มาบตาพุด-ศรีราชา
4/12/2024, 18:32:12	เชิองรายน้อย พื1120-พื1127ยังไม่ปักซีฟิฟล์ พื1121มัดเหล็กฟุตคั้ง พื1122คัดเสาเข็ม พื1123ชุดเสาเข็ม พื1124ยังไม่แกะแบบ พื1126ปักซีฟิฟล์ พื1132-1134-1135-1136จะเสาเข็ม		PIPELINE 3 18" ลำลูกกา สระบุรี



DATE	ลงพื้นที่ติดตามงาน	NAME	PIPELINE
3/12/2024, 19:22:42	งานตรวจแนวท่อบัสสเตชั่นชุมชนบ้านทุ่งวัดมโนรมสccแก้กิไลถนนองยายปู่ห้วยขยพรมร่วมมอม บิยbv611นาหุบอดคปลาชอยยสารพัดข้างชอยโรงกระดาศศิรินครบ้านผู้ใหญ่อสงbv612วัดใหม่บ้านสวนชอยชาน้อยประชาอุทิศชอยยงทองหลังโรงเรียนพานทองbv613		PIPELINE 1 24" ศรีราชา ลำลูกกา
4/12/2024, 18:02:37	ตรวจแนวท่อ คลองบางพระ ตรวจแนวท่อ สถานีรถไฟ บางเคย ตรวจแนวท่อ สถานีรถไฟ ฉะเชิงเทรา ตรวจแนวท่อ ตำบลหน้าเมือง ตรวจบล็อควาล์ว 616 ตรวจแนวท่อ ตำบลบางไผ่ ตรวจบล็อควาล์ว 615 ตรวจท่อตำบลคลองนา ตรวจท่อตำบลคอนทราย ตรวจ ท่อสถานีรถไฟดอนดินทร์ ตรวจท่อตำบลเกาะลอย ตรวจบล็อควาล์ว 614 ตรวจท่อนิคมอมตะนคร ตรวจท่อสถานี รถไฟพานทอง ตรวจท่อตำบลเกาะลอยปกติ		PIPELINE 1 24" ศรีราชา ลำลูกกา
4/12/2024, 18:04:45	สำรวจแนวท่อบช.รังสิตด้านหลังน้อยทยเคเตอร์ คลอง 2 คลอง 3 รังสิตคลองรังสิตคลอง 4 ลำลูกกา เทศบาลลาดสวายตลาดเมืองใหม่ลาดสวายสนามกอล์ฟธัญญะหน้าคลังลำลูกกาสำนักงานเขตดอนเมืองสถานีหลักหกคลองหัวปลาส่วนพริกไทย สถานีคลองหนึ่งสถานีรถไฟเชิงรายนสถานีรถไฟเชิงรายน้อยสะพานสุทธบางปะอินด้านหลังโรงงานยิปซัมสถานีคลองพุทรา		PIPELINE 2 10" ลำลูกกา ดอนเมือง, PIPELINE 3 18" ลำลูกกา สระบุรี



DATE	ลงพื้นที่ติดตามงาน	NAME	PIPELINE
4/12/2024, 18:45:53	ตรวจจากจุดคลอง 3 บล็อควาล์ว 644 คลอง บริเวณสำนักงานเขตลาดกระบังคลองกาชนอก แยกร่มเกล้าคลอง 2 คลอง 1 แยกพัฒนาชนบท 3 คลองแม่จันคลองด่านทับช้างชุมชนวัดราชบัวขาว คลองเข็กถนนรามคำแหงคลองแสนแสบบึงกุ่ม แยกเสรี ไทยถนนคู่ขนาน 3902 ถึงคลองครุฑิด หลั้ออกจากป้ายคำเตือนข้างคลองถนนรามอินทราหน้าสวนสนุก wonder world แฟชั่นไอส์แลนด์ block valve 642คลองลำกรัด แยกคูบอน เบิ่งชุมหัดคลองบึงพระยาสุเรนทร์บึงชะลำใหญ่		PIPELINE 4 18" ลำลูกกา สุวรรณภูมิ
4/12/2024, 18:54:51	งานตรวจแนวท่อบัสสเตชั่นชุมชนบ้านทุ่งที่ดิน sccถนนแก้กิไลถนนห้วยขยพรมเขาวชิราวุธ bv611นาหุบอดคปลาถนนข้าวหลามชอยยสารพัดข้างศิรินครbv612วัดใหม่บ้านสวนชอยชาน้อยประชาอุทิศบ่อนารนกรหลังโรงเรียนพานทองbv613		PIPELINE 1 24" ศรีราชา ลำลูกกา
4/12/2024, 19:00:35	วันนี้เข้าดูแนวท่อน้ำมันตรงBV634และเข้าดูคลองหนองรีงานทำรถไฟไทยจีน.4-3และเข้าดูแนวท่อตรงคลองดอนกลางและคลองพระแก้วงานทำรถไฟไทยจีน.4-6และเข้าแนวท่อตรงหลังวัดอุทกและเข้าดูแนวท่อคลองระพีพัฒน์งานทำรถไฟไทยจีน.4-6และเข้าดูแนวท่อตรงสถานีรถไฟหนองสีดางานทำรถไฟไทยจีน.4-6		PIPELINE 3 18" ลำลูกกา สระบุรี



DATE	ลงพื้นที่ติดตามงาน	NAME	PIPELINE
4/12/2024, 19:00:45	ตรวจแนวท่อสถานีรถไฟคลองบางพระ คลองแขวงกลั่น คลองสมอเขาคับบางเคยอำเภอเมืองฉะเชิงเทรา คลองเปร่ง ตู้ TR 4 เปร่ง ตำบลคลองเปร่งอำเภอเมืองฉะเชิงเทรา คลองอุดมจรรยา คลองพระองค์เจ้าไชยานุชิต ตำบลหลวงแพ่งอำเภอเมืองฉะเชิงเทรา คลองหลวงแพ่ง คลองลำตาสน คลองลำซ้ายแบน คลองทับขาว คลองสามมะละกอเหนือ คลองลำภูเวียง คลองลำพระองค์ บล๊อคควาลัว 618 เขตลาดกระบังกรุงเทพฯ หมู่บ้านพลอรั่วลล์ คลองอุ้มเกาะ คลองลำนกแขวก จุดที่19-25ถนนิพนธ์ ได้วิ่งตรวจช่วย		PIPELINE 1 24" ศรีราชา ลำลูกกา
5/12/2024, 17:58:56	ตรวจแนวจากถนนนิมิตรใหม่ถึงซอยหทัยราษฎร์ 39 หมู่บ้านเคหะธานี ณ หนองระแหงคลังลำลูกกาหน้าวิทยาลัยเวสเทิร์นบลิ๊อคควาลัว 641 คลองบึงพระยาสุเรนทร์บึงชุมเห็ดคลองลำเกร็ด บลิ๊อคควาลัว 642 แฟชั่นไอส์แลนด์หน้าสวนสนุก wonder world คลองคูรูปบล๊อคควาลัว 643 คลองเจ๊กด่านทับช้างคลองแม่จัน โครงการหมู่บ้านอิสระ ข้างคลองแม่จันทร์เคพี24+000วางท่อระบายน้ำเพิ่มเติมจากที่วางไว้เดิม ห่างจากแนวประมาณ 3-4 เมตรตรวจจุดต่อแยกพัฒนาขามบทคลอง 1 คลอง 2 แยกร่วมเกล้าคลองประเวศคลองภาษีนอกคลอง 3 ถึงบลิ๊อคควาลัว 644		PIPELINE 1 24" ศรีราชา ลำลูกกา, PIPELINE 4 18" ลำลูกกา สุวรรณภูมิ

DATE	ลงพื้นที่ติดตามงาน	NAME	PIPELINE
5/12/2024, 17:59:59	งานตรวจแนวท่อบัสสเตชั่นสถานีรถไฟแหลมฉะเชิงเทรา ในรมsccถนนเก้ากิโลเขาวิชาวุทbv611 นาพุมณีแก้วนอนข้าวหลามชอยอนามัยห้วยกะปิ ชอยบ้านผู้ใหญ่อองbv612วัดใหม่บ้านสวนชอย บุญล้ำถนนสุขสามารถประชาอุทิศชอยอุ้งทอง หลังโรงเรียนพนาทองbv613		PIPELINE 1 24" ศรีราชา ลำลูกกา
5/12/2024, 18:02:11	ตรวจแนวท่อ บลิ๊อคควาลัว 633 สถานีรถไฟบางปะอิน บลิ๊อคควาลัว 634 สนามกอล์ฟอยุธยา ถนนอยุธยา บลิ๊อคควาลัว 635 ถนนจอร์จทวาราช บลิ๊อคควาลัว 636 คลองบ้านคาบ.สถานีรถไฟพามพระจันทร์ คลองดอนกลาง.สถานีรถไฟพระแก้ว บลิ๊อคควาลัว 637 วัดภาชี คลองระพีพัฒน์ สถานีรถไฟหนองกรวย.เทศบาลหนองแขง.บ้านตลาด หลังวัดบ้านโคก สถานีรถไฟหนองสีดา และคลังสระบุรี		PIPELINE 3 18" ลำลูกกา สระบุรี

DATE	ลงพื้นที่ติดตามงาน	NAME	PIPELINE
5/12/2024, 18:06:07	ตรวจแนวท่อเข้าตรวจท่อ 16 นิ้วในนิคมมาบตาพุด เข้าตรวจหลังโรงแยกก๊าซมาบตาพุด เข้าหลังสถานสงเคราะห์ดีกระของ เข้าหลังศูนย์วิจัยพืชไร่ระยอง เข้าถนนหนองหัว เข้าโรงเชือดไก่ เข้าหลังโรงไฟฟ้ามาบตาพุด เข้าจุดสะพานน้ำท่วมเข้าแยกหนองบอน เข้าตำบลมะขามตุ้ม ถนนสาย 36 เข้าตำบลโป่ง เข้าต่งระดับโป่ง เข้าเนินก้านัน คลองตาหลี่ เข้าตำบลหนองปลาไหล เข้าคลังก๊าซบ้านโรงโม่หิน หลังสถานีรถไฟบางละมุง เข้าหนองมะนาว ทางเข้าหมู่บ้านหนองพังพวย หลังการเคหะแหลมฉะเชิงเทรา เข้าแยกเนินไร่ 2 เมืองใหม่แหลมฉะเชิงเทรา เข้าถนนสุขุมวิท เข้าหลังสถานีรถไฟแหลมฉะเชิงเทรา เข้าบัส station ศรีราชา		PIPELINE 5 14" 16" มาบตาพุด-ศรีราชา
5/12/2024, 18:09:05	ตรวจแนวท่อ สถานีรถไฟ ฉะเชิงเทรา ตรวจท่อหน้าเมือง ตรวจบลิ๊อคควาลัว 616 ตรวจบลิ๊อคควาลัว 615 ตรวจท่อตำบลบางไผ่ ตรวจท่อตำบลคลองนา ตำบลดอนทรายตรวจท่อสถานีคอนสีนทร์ ตรวจbv614ตรวจท่อตำบลเกาะลอยตรวจท่อสถานีรถไฟพนาทองติดตามงานถนนดินของนิคมอมตะนคร ตรวจถึงbv613ปกติ		PIPELINE 1 24" ศรีราชา ลำลูกกา

DATE	ลงพื้นที่ติดตามงาน	NAME	PIPELINE
5/12/2024, 18:10:30	ตรวจแนวท่อบลิ๊อคควาลัว 633 บางปะอินด้านหลังโรงงานอิปซ์บัสสถานีคลองพุทราเชิงรากน้อยเชิงรากใหญ่สถานีหลักหกสวนพริกไทยสถานีรถไฟรังสิตคลองรังสิตมีรดแม็คโคร เชื้อรังลิ้งหญ้าบริเวณข้างแนวท่อเข้าตรวจสอบพูดคุยให้คำแนะนำแนวท่อสำรวจแนวท่อทั่วไปสำนักงานเขตดอนเมืองทางลำลูกกาเทศบาลลาดสวาย หมู่บ้านซื้อตรงคลอง 3 คลอง 2 คลอง 1 รังสิต		PIPELINE 2 10" ลำลูกกา คอนเมือง, PIPELINE 3 18" ลำลูกกา สระบุรี
5/12/2024, 18:59:19	หลังโรงปูนอิมซัม เจาะเสาเข็ม ไม่เกี่ยวข้องแนวท่อเชิงรากน้อย พื1120/พื1127ยังไม่ปักซีฟไพล์ พื1121มัดเหล็กฟุตคั้ง พื1122คัดเสาเข็มเสร็จ พื1123ขุดเสาเข็มเสร็จ พื1124แกะแบบ พื1126ปักซีฟไพล์แล้ว พื1132/1134/1135และพื1136เจาะเสาเข็ม พื1125/1129และพื1130เสร็จเรียบร้อย งานรถไฟไทยจีน4-3		PIPELINE 3 18" ลำลูกกา สระบุรี
5/12/2024, 19:13:11	วันนี้เข้าดูแนวท่อตรงคลองพุทราโรงงานทำรถไฟไทยจีน.4-3และเข้าดูแนวท่อตรง.BV637งานทำรถไฟไทยจีน.4-6และเข้าดูแนวท่อตรงคลองตามางานคันท่อปะปาส่วนภูมิภาคฟุ้งนี้จะเริ่มต้น		PIPELINE 3 18" ลำลูกกา สระบุรี

DATE	ลงพื้นที่ติดตามงาน	NAME	PIPELINE
5/12/2024, 21:11:33	ตรวจแนวท่อสถานีรถไฟคลองบางพระ คลองแขวงกลัน ครอบสมอเข ต้าบบางเคยอำเภอเมือง ฉะเชิงเทรา คลองเปร่ง ตู้เะ4 เปร่ง ต้าบคลองเปร่งอำเภอเมืองฉะเชิงเทรา คลองอุดมจรรยา ของพระองค์เจ้าไชยานุชิตต้าบลหลวงแพ่งอำเภอเมืองฉะเชิงเทรา คลองหลวงแพ่ง คลองลำตาสน คลองลำไยแบน คลองทับยาว คลองลำมะละกยเหนือ คลองลำภูเวียง คลองลำพระองค์ บลือกวาลัว 618 เขตลาดกระบังกรุงเทพ หมู่บ้านฟลอรัวัลด์ คลองอยู่เกาะ คลองลำนกแขวก ถนนสุวินทวงศ์ หน้าโรงไฟฟ้าหนองจอก คลองลำต้นไทร เขตหนองจอกกรุงเทพ คลองลำบึงใหญ่ ถนนราษฎร์รัฐพัฒนา เขตมีนบุรีกรุงเทพ บลือกวาลัว 619 หมู่บ้านกฤษณา 25 ถนนวัดสุขใจคลองสอง ตะวันออกเขตคลองสามวากรุงเทพฯ		PIPELINE 1 24" ศรีราชา ลำลูกกา
6/12/2024, 11:32:31	ขุดวางรางระบายน้ำขนานแนวท่อน้ำมันของเทศบาลตำบลเจ้าพระยาศรีศักดิ์บริเวณถนนวังหินหัวขยขพรหมKCP12+399ขุดวางรางระบายน้ำความลึก1.80ม.มีระยะห่างแนวท่อ0.70ม.ช่างบิอก 096-7966780		PIPELINE 1 24" ศรีราชา ลำลูกกา

DATE	ลงพื้นที่ติดตามงาน	NAME	PIPELINE
6/12/2024, 16:55:11	ตรวจท่อสถานีคอนลินนท์ ตรวจท่อตำบลโลก ชี้นอน ตรวจท่อbv614ตรวจท่อตำบลเกาะลอย ตรวจท่อตำบลพานทอง ตรวจท่อนิคมอมตะนคร ตรวจท่อbv613 พร้อมเข้าสำรวจจุดวางกล่อง AGM.กับผู้รับเหมา จากbv613ถึงต้าบคลองนา คูณนิพนธ์ ทำการช่วยตรวจจุดแทนถึงถนน315		PIPELINE 1 24" ศรีราชา ลำลูกกา
6/12/2024, 17:57:28	ตรวจแนวท่อเข้าตรวจท่อ 16 นิ้วในนิคมมาบตาพุด เข้าจุด cm-bx 3 เข้าหลังโรงแยกก๊าซมาบตาพุด เข้าจุดหลังสถานสงเคราะห์เด็กระยอง เข้าหลังศูนย์วิจัยพืชไร่ระยอง เข้าชุมชนคอกวัว เข้าสะพานน้ำท่วม ถนนห้วยโป่งหนองบอน เข้าแยกหนองบอน เข้าตำบลมะขามคู่ BV651 เข้าแยกขนาไร่ เข้าแยกเขาไม้แก้วถนน 331 เข้าต้าบลโป่ง Bv652 ต่างระดับโป่ง เข้าเนินก้านัน คลองดาหลี่ เข้าต้าบลหนองปลาไหลBV 653 เข้าคลังก๊าซบ้านโรงโม่ หลังสถานีรถไฟบางละมุง คลองบางละมุง ถนนหนองสะเคา ถนนหนองมะนาว ถนนหนองพังพวย หลังการเคหะแหลมฉบัง แยกเนินไร่ 2 เมืองใหม่แหลมฉบัง ถนนสุขุมวิทหลังสถานีรถไฟแหลมฉบัง		PIPELINE 5 14" 16" มาบตาพุด-ศรีราชา

DATE	ลงพื้นที่ติดตามงาน	NAME	PIPELINE
6/12/2024, 18:00:05	ตรวจจากคลอง 3 บลือกวาลัว 644 คลองประเวศ คลองคายนอกสำนักงานเขตลาดกระบังคลอง 2 แยกพัฒนาขนบท 3คลองแม่จันหมู่บ้านอิสระ ด้านทับช้างคลอง เข็กถนนรามคำแหงคลองแสนแสบบึงกุ่มแยกเสรีไทยคลองครุฑถนนรามอินทราสวนสนุกวันเดอร์เวิลด์แฟชั่นไอส์แลนด์ บลือกวาลัว642บึงขุนเห็ดคลองบึงพระยาสุเรนทร์บึงชะลาใหญ่บลือกวาลัว 641 คลังลำลูกกาหน้าวิทยาลัยเวสเทิร์น บริเวณหลังคลังkp 133+229มีงานเคลียร์หญ้าภายในรั้วและนอกรั้วโซล่าเซลล์ โคขคูณคึกคาก081-935-4157ผู้รับเหมานำแม่โคโรมามาดำเนินการจากนั้นตรวจแนวจากสถานี idm หนองระแหงซอยถนนหทัยราษฎร์ 39 ถึงโรงเรียนสารสาสน์นิมิตรใหม่		PIPELINE 1 24" ศรีราชา ลำลูกกา, PIPELINE 4 18" ลำลูกกา สุวรรณภูมิ
6/12/2024, 18:03:55	ตรวจแนวท่อ บลือกวาลัว 633 สถานีรถไฟบางปะอิน บลือกวาลัว 634 สนามกอล์ฟพวยุทธา ถนนอโยธยابلือกวาลัว 635 ลานจอดรถเทวราช บลือกวาลัว 636 คลองบ้านคาบ สถานีรถไฟมาบพระจันทร์ คลองคอนกลาง.สถานีรถไฟพระแก้ว บลือกวาลัว637 วัดกาชี คลองระพีพัฒน์ สถานีรถไฟหนองกรวย เทศบาลหนองแขง บ้านตลาดหลังวัดบ้านโตน สถานีรถไฟหนองสีดา และคลังสระบุรี ..		PIPELINE 3 18" ลำลูกกา สระบุรี

DATE	ลงพื้นที่ติดตามงาน	NAME	PIPELINE
6/12/2024, 18:23:23	ตรวจแนวท่อบลือกวาลัว 633 บางปะอินด้านหลังโรงงานอีปซ์สถานีคลองพุทราเชิงรากน้อยเชิงรากใหญ่งานรถไฟไทยจีนงานเคลียร์เชิงของบริษัทยูนิครเม็คโครเตรียมปรับพื้นที่บริเวณสถานีรถไฟเชิงรากใหญ่จำนวน 2 คันเอาประสานงานให้คำแนะนำแนวท่อสำรวจแนวท่อทั่วไปรังสิตสำนักงานเขตดอนเมืองทางลำลูกกาตลาดเมืองใหม่ลาดซาวหมู่บ้านคูริคลองรังสิตคลอง 3 รังสิตคลอง 2 คลอง 1 บลือกวาลัว 631 รังสิต		PIPELINE 2 10" ลำลูกกา คอนเมือง, PIPELINE 3 18" ลำลูกกา สระบุรี
6/12/2024, 18:24:25	เชิงรากน้อย พื1136-1135-1134และพื1132เจาะเสาเข็ม พื1127-1120ยังไม่ปักซีฟิโพล์ พื1126ปักซีฟิโพล์แล้ว พื1124กลบท่อเรียบร้อย พื1123เทลิ้นเสร็จ พื1122เทสเสาเข็ม พื1121มัดเหล็กฟุตคั้งงานรถไฟไทยจีน4-3		PIPELINE 3 18" ลำลูกกา สระบุรี
6/12/2024, 18:33:21	วันนี้เข้าดูแนวท่อน้ำมันตรงคลองตามา งานคันท่อปะปาส่วนภูมิภาคคันขนานแนวท่อคันห่าง3เมตรและเข้าดูแนวท่อตรงคลองคอนกลาง งานทำรถไฟไทยจีนและเข้าดูแนวท่อตรงBV637 งานคั้งท่อร้อยสายไฟฟ้าของการไฟฟ้าพวยุทธา		PIPELINE 3 18" ลำลูกกา สระบุรี

DATE	ลงพื้นที่ติดตามงาน	NAME	PIPELINE
6/12/2024, 19:08:28	ตรวจแนวท่อสถานีรถไฟคลองบางพระ คลองแขวงถัน คลองสมอเข ตำบลบางเคียวเภอเมืองฉะเชิงเทรา คลองเปร่ง ตู้ TR 4 เปร่ง ตำบลคลองเปร่งอำเภอเมืองฉะเชิงเทรา คลองอุ้มจระजर คลองพระองค์เจ้าไชยานุชิต ตำบลหลวงแพ่งอำเภอเมืองฉะเชิงเทรา คลองหลวงแพ่ง คลองลำตาซอน คลองลำซ้ายแบน กองทัพยา คลองลำนะระกอเหนือ คลองลำภูเวียง คลองลำพระองค์ บลือควาลัว 618 เขตลาคระบึงกรุงทพฯ หมู่บ้านพลอรั่วลัล คลองอุ้คะเภา คลองลำนกแขวก ถนนสุวินทวงศ์ หน้าโรงไฟฟ้าหนองจอก คลองลำต้นไทร เขตหนองจอกกรุงทพฯ คลองลำบึงใหญ่ ถนนราษฎร์รัฐพัฒนา เขตมีนบุรีกรุงทพฯ บลือควาลัว 619 หมู่บ้านกฤษดา 25. ถนนวิคสุขใจคลองสองคะวันออก เขตคลองสามวากรุงทพฯ		PIPELINE 1 24" ศรีราชา ลำลูกกา
6/12/2024, 19:28:19	งานตรวจแนวท่อปั้มสเตชั่นสถานีรถไฟแหลมฉะบุรีชุมขนบ้านทุ่งวัดมโนรมเก้ากิโลชอยพูนสินถนนห้วยชยพรมร้วหม่อมปโย๖v611 นาพุถนนข้าวหลามชอยอนามือชอยโรงกระดามคีรีนครbv612วัดใหม่บ้านสวนบุญล้ำเขาน้อยประชาอุทิสชอยอุยทองหลังโรงเรียนพานทองbv613		PIPELINE 1 24" ศรีราชา ลำลูกกา

DATE	ลงพื้นที่ติดตามงาน	NAME	PIPELINE
7/12/2024, 18:10:52	ตรวจแนวท่อเข้าตรวจท่อ 16 นิ้วในนิคมมาบตาพุด เข้าหลังโรงแยกก๊าซมาบตาพุด เข้าหลังศูนย์วิจัยพืชไร่ระยอง เข้าชุมชนคอกวัว เข้าสะพานน้ำท่วมเข้าแยกหนองบอน เข้าแยกขนาไม้ เข้าแยกขนาไม้แก้ถ่นสาย 331 เข้าตำบลโป่ง เข้าต่างระดับโป่งเข้าเนินก้านัน ทางเข้าวัดหนองเกตุน้อย เข้าตำบลหนองปลาไหล เข้าคลังก๊าซบ้านโรงปิ๊ยะ หลังสถานีรถไฟบางละมุง คลองบางละมุง ถนนหนองสะเคา ถนนหนองมะนาว ทางเข้าหมู่บ้านหนองพังทวย หลังการเคหะแหลมฉะบุรี เมืองใหม่แหลมฉะบุรี แยกเนินไร่ 2 หลังสถานีรถไฟแหลมฉะบุรี		PIPELINE 5 14" 16" มาบตาพุด-ศรีราชา
7/12/2024, 18:13:05	ตรวจแนวท่อ บลือควาลัว 633 สถานีรถไฟบางปะอิน บลือควาลัว 634 สนามกอล์ฟพอธุธา ถนนอโยธยา บลือควาลัว635 ลานจอดรถทวารวช บลือควาลัว 636 คลองบ้านคาบ สถานีรถไฟมาบพระจันทร์ คลองดอนกลาง สถานีรถไฟพระแก้ว บลือควาลัว637 วัดกาชี คลองระพีพัฒน์ สถานีรถไฟหนองกรวย เทศบาลหนองแขง บ้านตลาดหลวงวัดบ้านคอน สถานีรถไฟหนองสีดา และคลังสระบุรี		PIPELINE 3 18" ลำลูกกา สระบุรี

DATE	ลงพื้นที่ติดตามงาน	NAME	PIPELINE
7/12/2024, 18:13:05	ตรวจท่อคลองบางพระ ตรวจท่อสถานีรถไฟ บางเคย ตรวจท่อสถานีรถไฟ ฉะเชิงเทรา ตรวจท่อตำบลหน้าเมือง ตรวจท่อบลือควาลัว 6 1 6 ตรวจท่อตำบลบางไผ่ ตรวจบลือควาลัว 615 ตรวจท่อตำบลคลองนา ตำบลคอนทราย ตรวจท่อสถานีรถไฟ คอนสินนท์ ตรวจบลือควาลัว 614 ตรวจท่อตำบล เกาะลอย ตรวจท่อนิคอมมตะนคร ตรวจบลือควาลัว 613 ตรวจท่อสถานีรถไฟพานทอง ตรวจท่อตำบลเกาะลอย ปกติ		PIPELINE 1 24" ศรีราชา ลำลูกกา
7/12/2024, 18:21:21	สำรวจแนวท่อจากบลือควาลัว 633 บางปะอิน ด้านหลังโรงงานอึปซัมสถานีคลองพุทราเชียงรากน้อยสะพานธรรมศาสตร์ดูงานรถไฟไทยจีน 4-2 งานขุดเจาะค่อมของบริษัทเคตรวจสอบแนวท่อสถานีรถไฟเชียงรากใหญ่สถานีคลองหนึ่งสวนพริกไทยรังสิตสำนักงานเขตดอนเมืองคลังลำลูกกาเทศบาลลาดสวายคลองรังสิตคลอง 3 คลอง 2 คลอง 1		PIPELINE 2 10" ลำลูกกา ดอนเมือง, PIPELINE 3 18" ลำลูกกา สระบุรี

DATE	ลงพื้นที่ติดตามงาน	NAME	PIPELINE
7/12/2024, 18:27:35	ตรวจแนวจากคลอง 3 บลือควาลัว 644 แยกรั่มเกล้าคลองประเวศคลองกายนอกคลองสองคลองหนึ่งแยกพัฒนาชนบท 3คลองแม่จัน ค่านทับช้างคลองเจ๊กถนนรามคำแหงคลองแสนแสบบึงกุ่มแยกเสรีไทยคลองครุฑถนนรามอินทราเฟชั่นไอส์แลนด์สวนสนุก wonder world คลองลำเกร็ดบึงชุมเห็ดคลองพระยาสุเรนทร์บลือควาลัว 641 คลังลำลูกกาหน้าวิทยาลัยเวสเทิร์นสถานี idu หนองระแหงถนนหทัยราษฎร์ 39 หมู่บ้านเคซีถึงโรงเรียนสารสาสน์นัมีตรใหม่		PIPELINE 1 24" ศรีราชา ลำลูกกา, PIPELINE 4 18" ลำลูกกา สุวรรณภูมิ
7/12/2024, 18:37:17	งานตรวจแนวท่อปั้มสเตชั่นชุมชนบ้านทุ่งวัดมโนรมsccถนนเก้ากิโลห้วยชยพรมเขาวชิราวุธbv611นาพุบ้านฉะแก้ถ่นนข้าวหลามชอยสารพัดช่างชอยโรงกระดามบ้านฝัุใหญ่อูธวงbv612วัดใหม่บ้านสวนชอยเขาน้อยวัดท้องทุ่งบ่อน้ำรณกรหลังโรงเรียนพานทองbv613		PIPELINE 1 24" ศรีราชา ลำลูกกา
7/12/2024, 18:53:11	วันนี้เข้าดูแนวท่อน้ำมันตรงBV637งานคันท่อร้อยสายไฟฟ้าและเข้าดูแนวท่อตรงคลองระพีพัฒน์งานทำรถไฟไทยจีนและเข้าดูแนวท่อตรงวัดหนองน้ำสร้างงานทำรถไฟไทยจีนและกับมาดูงานคันท่อร้อยสายไฟฟ้าท่อน้ำมันลึก 5มคร คันผ่านใต้ท่อลึก 7มคร		PIPELINE 3 18" ลำลูกกา สระบุรี

DATE	ลงพื้นที่ติดตามงาน	NAME	PIPELINE
7/12/2024, 18:57:03	หลังโรงเรียนอิมซัน ไม่มีการทำงานใกล้แนวท่อ เชียงรากน้อย พื1136-1135-1134และพื1132 เจาะเวาเข็ม พื1127และพื1126คอกซีฟไพล์แล้ว พื 1124กลบท่อแล้ว พื1123คัดเสาเข็ม พื1122เส เสาเข็มและเข้าแบบกั้นแพงป้องกันท่อ พื1121มัด เหล็กฟุตติง4-3คคองคู่อิงถนนธรรมศาสตร์ทำ ถนนและอุปกรณ์เจาะเสาเข็มเริ่มเข้า เชียงราก กำลังปรับถนนเกลี่ยล้ง4-2 งานรดไฟไทยจีน		PIPELINE 3 18" ลำลูกกา สระบุรี
7/12/2024, 19:13:52	ตรวจแนวท่อสถานีรดไฟคลองบางพระ คลอง แขวงก้าน ครองสมอเขตำบลบางเคยอำเภอเมือง ฉะเชิงเทรา คลองเปรง กู้ะ4 เปรง ตำบลคลอง เปรงอำเภอมืองฉะเชิงเทรา คลองอุคมจราชร คล้องพระองค์เจ้าไชยานุชิต ตำบลหลวงแพ่งอำเภอ เมืองฉะเชิงเทรา คลองหลวงแพ่ง คลองลำดาซอน คลองลำอ้ายแบน กองทัพยาว คลองลำมะละกอ เหนือ คลองลำภูเวียง คลองลำพระองค์ บลือกวล้าว 618 เขตลาดกระบังกรุงเทพฯ หมู่บ้านพลอว์วิลล์ คลองอยู่ตะเภา คลองลำนกแขวก ถนนสุวินทวงศ์ หน้าโรงไฟฟ้าหนองจอก คลองลำต้นไทร เขต หนองจอกกรุงเทพฯ คลองลำบึงใหญ่ ถนนราษฎร์ รัฐพัฒนา เขตมีนบุรีกรุงเทพฯ บลือกวล้าว 619 หมู่บ้านกฤษดา 25 ถนนวัดสุขใจคลองสอง ตะวันออก		PIPELINE 1 24" ศรีราชา ลำลูกกา

DATE	ลงพื้นที่ติดตามงาน	NAME	PIPELINE
8/12/2024, 17:56:30	ตรวจแนวท่อ สถานีรดไฟฉะเชิงเทรา ตรวจท่อ ตำบลหน้าเมือง ตรวจบลือกวล้าว 616 ตรวจ ท่อ ตำบลบางไผ่ ตรวจ บลือกวล้าว 615 ตรวจท่อ ตำบลคลองนา ตำบลคอนทราย ตรวจ ท่อ สถานี รดไฟ คอนสีนทร์ ตรวจธาตุตำบลหนองตีนนก ตำรวจบลือกวล้าว 614 ตรวจพระตำบलगะลวย ตรวจท่อ นิคมอมตะนคร ถึงมกราคม 613 ตรวจ ได้สถานีรดไฟพานทอง ปกติ		PIPELINE 1 24" ศรีราชา ลำลูกกา
8/12/2024, 18:02:43	ตรวจแนวท่อ คลองระพีพัฒน์.สถานีรดไฟหนอง กรวยเทศบาลหนองแขง.บ้านตลาดหลัง วัดบ้าน โคน สถานีรดไฟหนองสีดา คลังสระบุรี วัดภาชี. บลือกวล้าว 637 สถานีรดไฟพระแก้ว คลองคอน กลาง สถานีรดไฟมาบพระจันทร์ คลองบ้านคาบ บลือกวล้าว 636 ลานจอครดเทวราช ถนนโยธยา สนามกอล์ฟอยุธยาทบลือกวล้าว 634 สถานี รดไฟบางปะอิน และบลือกวล้าว 633		PIPELINE 3 18" ลำลูกกา สระบุรี
8/12/2024, 18:07:12	บลือกวล้าว 633 บางปะอินสถานีคลองพุทรา สถานีรดไฟเชียงรากน้อยเชียงรากใหญ่สถานี รดไฟคลอง 1 รังสิตสำนักงานเขตคอนเมืองทาง ลำลูกกาตลาดเมืองใหม่ลาดสวายคลอง 3 คลอง 2 คลอง 1 รังสิต		PIPELINE 2 10" ลำลูกกา คอนเมือง, PIPELINE 3 18" ลำลูกกา สระบุรี

DATE	ลงพื้นที่ติดตามงาน	NAME	PIPELINE
8/12/2024, 18:14:09	ตรวจแนวท่อเข้าตรวจท่อ 16 นิ้วในนิคมมาบตาพุด เข้าหลังโรงแยกก๊าซมาบตาพุด หลังสถาน สงเคราะห์เด็กระยอง ศูนย์วิจัยพืชไร่ระยอง ชุมชนคอกวัว ชุมชนห้วยโป่งสะพานน้ำท่วม แยก หนองบอนตำบลมะขามตุ่ ถนนสาย 36 เข้าแยก เขาไม้แก้วตำบลโป่ง ต่างระดับโป่ง เข้านินก้านัน คลองตาหรีวัดหนองกุดน้อย เข้าตำบลหนองปลา ไหล เข้าคลังก๊าซบ้านโรงปิ๊ะ หลังสถานีรดไฟ บางละมุง คลองบางละมุง หนองสะเตาดอน หนองมะนาว ถนนบ้านหนองพังพวย หลังการ เคหะแหลมฉะบัง ห้วยบ้านนา แยกเนินไร่ 2 เมือง ใหม่แหลมฉะบัง หลังสถานีรดไฟแหลมฉะบัง เข้าบิม station ศรีราชา		PIPELINE 5 14" 16" มาบตาพุด-ศรีราชา
8/12/2024, 18:16:36	ตรวจแนวจากคลอง 3 บลือกวล้าว 644 คลอง ประเวศคลองภายนอกคลอง 2 แยกพัฒนาชนบท 3 คลองแม่จันทร์ด้านทับช้างคลองเจ๊กถนน รามคำแหงคลองแสนแสบบึงกุ่มเสรีไทยคลองครุ ถนนรามอินทราหน้าสวนสนุก wonder world เฟชั่นไอส์แลนด์คลองลำกรีดมึงชุมเห็ดคลอง พระยาสุเรนทร์คลังลำลูกกาหน้าวิทยาลัยถนน หทัยราษฎร์ 39 หมู่บ้านเคหะถึงโรงเรียนสาร สาสน์นิมิตรใหม่		PIPELINE 1 24" ศรีราชา ลำลูกกา, PIPELINE 4 18" ลำลูกกา สุวรรณภูมิ
8/12/2024, 18:28:43	เชียงรากน้อย พื1132-1134-1135-และพื1136เจาะ เสาเข็ม พื1120ยังไม่ปักซีฟไพล์ พื1121เข้าแบบ พื 1122ทำกำแพงกันท่อ พื1123คัดเสาเข็มเสร็จ พื 1126-1127ปักซีฟไพล์เรียบร้อยแล้ว		PIPELINE 3 18" ลำลูกกา สระบุรี

DATE	ลงพื้นที่ติดตามงาน	NAME	PIPELINE
8/12/2024, 18:43:14	งานตรวจแนวท่อปัสสค์ชั้นสถานีรดไฟแหลม ฉะบังวัดมโนรมถนนเก่าลิโลถนนห้วยชายพรมริ้ว หม่อมปี่ยบ611นาปูบ่อดกปลาถนนข้าวหลาม ซอยอนามย์ห้วยกะปิศรีนครบ้านผู้ใหญ่อะยบ612 วัดบ้านสวนบุญล้ำถนนสุขสามารวัดท้องกึ่งบ่อ น้ำธนกรหลังโรงเรียนพานทองบ613		PIPELINE 1 24" ศรีราชา ลำลูกกา
8/12/2024, 18:44:42	วันนี้เข้าดูแนวท่อน้ำมันตรงคลองคอนกลางงาน ทำรดไฟไทยจีน4-6และเข้าดูแนวท่อตรงสถานี รดไฟพระแก้วงานทำรดไฟไทยจีน.4-6 และเข้าดูแนวท่อตรงBV637งานทำรดไฟไทยจีน. 4-6และเข้าดูแนวท่อตรงสถานีรดไฟหนองกววย งานทำรดไฟไทยจีน.4-6และเข้าดูแนวท่อตรงวัด หนองน้ำสร้างงานทำรดไฟไทยจีน.4-6		PIPELINE 3 18" ลำลูกกา สระบุรี

DATE	ลงพื้นที่ติดตามงาน	NAME	PIPELINE
8/12/2024, 19:59:50	ตรวจแนวท่อสถานีรถไฟคลองบางพระ คลองแขวงกลั่น คลองสมอเข ต้าบลงเคยชำเภอเมืองฉะเชิงเทรา คลองเปรง ตู้ TR 4 เปรง ต้าบลคลองเปรงอำเภอเมืองฉะเชิงเทรา คลองอุ้มชลธร คลองพระองค์เจ้าไชยานุชิต ต้าบลหลวงแพ่งอำเภอเมืองฉะเชิงเทรา คลองหลวงแพ่ง คลองลำตาซอน คลองลำยายแบน คลองทับขาว คลองลำมะละกอเหนือ คลองลำภูเวียง คลองลำพระองค์ บลือกวาลัว 618 เขตลาดกระบังกรุงเทพฯ หมู่บ้านพลอรั่วลล์ คลองอุ้ดเคา คลองลำนกแขวก ถนนสุวินทวงศ์ หน้าโรงไฟฟ้าหนองจอก คลองลำต้นไทร เขตหนองจอกกรุงเทพฯ คลองลำบึงใหญ่ ถนนราฎร์รัฐพัฒนาเขตมีนบุรีกรุงเทพฯ บลือกวาลัว 619 หมู่บ้านกฤษดา 25.ถนนวัดสุขใจคลองสองคะวันออกเขตคลองสามวากรุงเทพฯ		PIPELINE 1 24" ศรีราชา ลำลูกกา
9/12/2024, 9:18:15	ลอกผิวจราจรของเทศบาลต้าบลห้วยกะปิบริเวณถนนข้าวหลามKP26+578ใกล้แนวท่อ ข้างม่อน 098-3451389		PIPELINE 1 24" ศรีราชา ลำลูกกา

DATE	ลงพื้นที่ติดตามงาน	NAME	PIPELINE
9/12/2024, 17:54:25	ตรวจแนวจากคลอง 3 บลือกวาลัว 644 คลองประเวศคลองกายนอกเขกรรมเกล้าคลอง 2 แยกพัฒนาชนบท 3 คลองแม่จันด้านทับช้างคลอง เข็กถนนรามคำแหงถนนเสรีไทยคลองครุถนนรามอินทราสวนสนุก wonder world แฟชั่นไอส์แลนด์ block valve 642 แยกคลองคูบอนบึงชุมเห็ด คลองพระยาสุเรนทร์คลังลำลูกกาหน้าวิทยาลัยเวชเทรินสถานี idu หนองระแหงถนนชอยหทัยราษฎร์ 39 หมู่บ้านเคซี3หทัยราษฎร์ 22 กว๊ตเดียวชมทุ่งถึงโรงเรียนสารสาสน์นินิครใหม่		PIPELINE 1 24" ศรีราชา ลำลูกกา, PIPELINE 4 18" ลำลูกกา สุวรรณภูมิ
9/12/2024, 18:03:26	ตรวจแนวท่อ ที่คลองบางพระ ตรวจแนวท่อที่สถานีบางเคย ตรวจ แนวท่อ สถานีรถไฟฉะเชิงเทรา ตรวจท่อต้าบลบางไฟ ตรวจบลือกวาลัว 615 ต้าบลคลองนาและต้าบลคอนทราย ตรวจท่อสถานีคอนสินท์ ตรวจท่อต้าบลหนองตีนนก ตรวจ blog วาลัว 614 ตรวจท่อต้าบลเกาะลอย ตรวจ ท่อ นิคมอมตะนคร		PIPELINE 1 24" ศรีราชา ลำลูกกา

DATE	ลงพื้นที่ติดตามงาน	NAME	PIPELINE
9/12/2024, 18:09:48	ตรวจแนวท่อในนิคมมาบตาพุด เข้าหลังโรงแยกก๊าซมาบตาพุด เข้าสู่ยวียชัยพีระยะของ ถนนบ้านล่าง เข้าสู่ชุมชนคอกวัว เข้าสู่ชุมชนห้วยโป่ง สะพานน้ำท่วม เข้าแยกหนองบอน เข้าต้าบลมะขามคู่BV 651 ถนนสาย 36 เข้าแยกเขาไม้แก้ว เข้าต้าบลโป่งBV652 เข้าต้าบะระดับโป่ง เข้าเนินก้านัน โรงเรียนนานาชาติ คลองดาหรี เข้าต้าบลหนองปลาไหลBV653 เข้าคลังก๊าซบ้านโรงปิ๊เป้ เข้าหลังสถานีรถไฟบางละมุง คลองบางละมุง ถนนหนองสะเดา ถนนหนองมะนาวหลังหมู่บ้านมารวย ถนนหนองพังพวย หลังการเคหะแหลมฉบัง แยกเนินไร่ 2 เมืองใหม่แหลมฉบัง หลังสถานีรถไฟแหลมฉบัง		PIPELINE 5 14" 16" มาบตาพุด-ศรีราชา
9/12/2024, 18:16:37	ความปลอดภัยแนวท่อจากบลือกวาลัว 633 บางปะอินด้านหลังโรงงานอิปซ์มสถานีคลองพุทรา เชิงรางกน้อยเชิงรอกใหญ่สถานีคลองหนึ่งสวนพริกไทยสถานีรังสิตสถานีหลักหกสำนักงานเขตดอนเมืองทางลำลูกกาเทศบาลลาดสวายคลองรังสิตคลอง 3 คลอง 2 คลอง 1		PIPELINE 2 10" ลำลูกกา คอนเมือง, PIPELINE 4 18" ลำลูกกา สุวรรณภูมิ

DATE	ลงพื้นที่ติดตามงาน	NAME	PIPELINE
9/12/2024, 18:25:13	ตรวจแนวท่อ บลือกวาลัว. 633 .สถานีรถไฟบางปะอิน.บลือกวาลัว634 สนามกอล์ฟอยุธยา ถนนอโยธยา บลือกวาลัว 635 ลานจอดรถทวารวช บลือกวาลัว 636 คลองบ้านคาบ สถานีรถไฟมาบพระจันทร์ คลองดอนกลาง สถานีรถไฟพระแก้ว บลือกวาลัว 637 วัดภาชี คลองระพีพัฒน์ สถานีรถไฟหนองกรวย เทศบาลหนองแขง บ้านตลาดหลังวัดบ้านโคก สถานีรถไฟหนองสีดา และคลังสระบุรี		PIPELINE 3 18" ลำลูกกา สระบุรี
9/12/2024, 18:40:24	งานตรวจแนวท่อปั้มสเตชันสถานีรถไฟแหลมฉบังชุมชนบ้านทุ่งccclก้ากิโลหนองยายปู่ห้วยยายพรหมร้วหม่อมปี่๖bv611นาพูปอดกปลาฉมึแก้วชอยอนามัยห้วยกะปิทีรินครbv612บ้านสวนหนองพะเนียงชอยเขาน้อยประชาติศบ่อไร่ถนนกรหลังโรงเรียนพานทองbv613		PIPELINE 1 24" ศรีราชา ลำลูกกา
9/12/2024, 18:47:49	วันนี้เข้าดูแนวท่อน้ำมันตรงคลองดอนกลางงานทำรดไฟไทยจีน.4-6และเข้าดูแนวท่อตรงวัดหนองน้ำสร้างงานเคียพื้นที่ทำรดไฟไทยจีน.4-6และเข้าดูแนวท่อตรงสถานีรถไฟหนองแสงและเข้าดูแนวท่อตรงสถานีรถไฟหนองสีดาจนทำรดไฟไทยจีน.4-6และเข้าดูแนวท่อตรงคลองตามาจนถึงท่อประปา		PIPELINE 3 18" ลำลูกกา สระบุรี

DATE	ลงพื้นที่ติดตามงาน	NAME	PIPELINE
9/12/2024, 19:08:40	ตรวจแนวท่อสถานีรถไฟคลองบางพระ กรองแขวงกลั่น คลองสมอเข ต้าบบางเคยอำเภอเมืองฉะเชิงเทรา คลองเปรง ตู้เ4 ไปรง ต้าบคลองเปรงอำเภอเมืองฉะเชิงเทรา คลองอุ้มชลธร คลองพระองค์เจ้าไชยานุชิต ต้าบลหลวงแพ่งอำเภอเมืองฉะเชิงเทรา คลองหลวงแพ่ง คลองลำตาสน คลองลำซ้ายแบน คลองทับยาว คลองลำมะละกอเหนือ คลองลำภูเวียง คลองลำพระองค์ บลือกวาลัว 618 เขตลาดกระบังกรุงเทพฯ หมู่บ้านพลอรัววัลย์ คลองอุ้มเคา คลองลำนกแขวก ถนนสุวินทวงศ์ หน้าโรงไฟฟ้าหนองจอก คลองลำต้นไทร เขตหนองจอกกรุงเทพฯ คลองลำบึงใหญ่ ถนนราษฎร์รัฐพัฒนา เขตมีนบุรีกรุงเทพฯ บลือกวาลัว 619 หมู่บ้านกฤชดา 25 ถนนวิเศษใจคลอง 2 ตะวันออก		PIPELINE 1 24" ศรีราชา ลำลูกกา
9/12/2024, 19:20:03	เชิงรจากน้อย พี1120ยังไม้ปักซีพีโพล์ พี1121เข้าแบบ พี1122มัดเหล็กฟุตด้ง พี1123เคลียพื้นเตรียมเข้าแบบบ้องกันท่อ พี1124-1125-1129-1130เสร็จแล้ว พี1126-1127เตรียมขุดเปิดท่อพรงนี้ พี1132-1134-1135-1136เจาะเสาเข็มงานรถไฟไทยจีน4-3		PIPELINE 3 18" ลำลูกกา สระบุรี



DATE	ลงพื้นที่ติดตามงาน	NAME	PIPELINE
10/12/2024, 18:09:03	ตรวจจุดจากถนนนิมิตใหม่โรงเรียนสารสาสน์ ซอยหทัยราษฎร์ 39 บ้านเคซี3สถานี idm หนองระเหงคลังลำลูกกาหน้ามหาลัยเวสเทิร์นคลองพระยาสุเรนทร์บึงชะลำใหญ่บึงชุมเห็ดคลองลำเกร็ดบลือกวาลัว 642 คลองคุรบาแล้ว 643 ถนนรามคำแหงคลองเจ๊กด้านทับช้างคลองแม่จันแยกพัฒนาชนบทคลอง 1 คลอง 2 แยกร่มเกล้าคลอง 3 บลือกวาลัว 644 คลองประเวศถึงคลองกาหยอก		PIPELINE 1 24" ศรีราชา ลำลูกกา, PIPELINE 4 18" ลำลูกกา สุวรรณภูมิ
10/12/2024, 18:11:36	สำรวจตรวจแนวท่อจากบลือกวาลัว 633 บางปะอินสถานีคลองพุทธาเขียงรากน้อยเขียงรากใหญ่มีงานเคลียร์วิ่งของบริษัทยูนิกังานโครงการรถไฟ 4-2เครื่องจักรทำงานตามชุดต่างๆสถานีคลอง 1 สถานีรังสิตสถานีหลักหกสำนักงานเขตดอนเมืองทางลำลูกกาเทศบาลลาดสวายคลองรังสิตคลอง 3 คลอง 2 คลอง 1 เข้าตรวจสอบแนวท่อตามหมู่บ้านที่ท่อผ่าน		PIPELINE 2 10" ลำลูกกา ดอนเมือง, PIPELINE 3 18" ลำลูกกา สระบุรี



DATE	ลงพื้นที่ติดตามงาน	NAME	PIPELINE
10/12/2024, 17:20:32	ตรวจแนวท่อ สถานีรถไฟฉะเชิงเทรา ตรวจแนวท่อ ต้าบลหน้าเมือง ตรวจบลือกวาลัว 616 ตรวจเนื่อทอดต้าบบางไผ่ ตรวจบลือกวาลัว 615 ตรวจเนื่อทอดต้าบคลองนา ต้าบลดอนทราย ตรวจท่อสถานีดอนสีนทร์ ตรวจแนวท่อ นิคมอมตะนคร ตรวจแนวท่อบลือกวาลัว 613 ตรวจแนวท่อสถานีรถไฟพานทอง ตรวจแนวท่อ ต้าบลเกาะลอย ตรวจพบวาลัว 614 ปกติ		PIPELINE 1 24" ศรีราชา ลำลูกกา
10/12/2024, 17:51:54	ตรวจแนวท่อเข้าตรวจท่อ 16 นิ้วโนนนิคมมาบตาพุด เข้าหลังโรงแยกก๊าซมาบตาพุด เข้าจุด cn-bx-3 เข้าหลังศูนย์วิจัยพีซีไรระยอง เข้าชุมชนศอกแก้ว เข้าชุมชนห้วยโป่งสะพานน้ำท่วม เข้าแยกหนองบอน เข้าต้าบลมะขามคู่BV 651 ถนนสาย 36 เข้าแยกเขาไม้แก้วต้าบลโป่ง BV 652 ต่างระดับโป่งเข้เนินก้านัน ทางเข้าวัดหนองเกตุน้อย เข้าต้าบลหนองปลาไหล เข้าคลังก๊าซบ้านโรงปิ๊ะ หลังสถานีรถไฟบางละมุง ถนนหนองสะเคา ถนนหนองมะนาว ทางเข้าหมู่บ้านหนองพังพวย หลังการเคหะแหลมฉับัง เมืองใหม่แหลมฉับังแยกเนินไร่ 2 หลังสถานีรถไฟแหลมฉับัง		PIPELINE 5 14" 16" มาบตาพุด-ศรีราชา



DATE	ลงพื้นที่ติดตามงาน	NAME	PIPELINE
10/12/2024, 18:20:35	ตรวจแนวท่อ.บลือกวาลัว 633 สถานีรถไฟบางปะอิน บลือกวาลัว 634 .สนามกอล์ฟฟออุทธยา.ถนนอโยธยา บลือกวาลัว 635 ลานจอดรถตราพร บลือกวาลัว 636 คลองบ้านคาบ สถานีรถไฟมาบพระจันทร์ คลองดอนกลาง สถานีรถไฟพระแก้ว บลือกวาลัว 637 .วัดภาชี คลองระพีพัฒน์ สถานีรถไฟหนองกรวย เทศบาลหนองแขง บ้านตลาดหลังวัดบ้านโคก สถานีรถไฟหนองสีดา คลังสระบุรี และคอยเค้าดูผู้รับเหมาขุดนิกเคลียร์พื้นที่ช่วงวัดหนองน้ำสร้าง		PIPELINE 3 18" ลำลูกกา สระบุรี
10/12/2024, 18:41:07	งานตรวจแนวท่อบ้มสเตชั่นชุมชนบ้านทุ่งที่ดิน sccถนนแก๊กิโกลถนนห้วยขยพรมร้วหม่อมบี๊ bv611บ่อดกปลามณีแก้วซอยสารพัดช่างซอยโรงกระคายศิรินครบ้านผู้ใหญ่อ่าวbv612วัดใหม่บ้านสวนซอยบุญล้ำถนนสุขสามารคซอยประชาธิปไตยซอยทุ่งทองหลังโรงเรียนพานทองbv613		PIPELINE 1 24" ศรีราชา ลำลูกกา



DATE	ลงพื้นที่ติดตามงาน	NAME	PIPELINE
10/12/2024, 19:03:18	ตรวจแนวท่อสถานีรถไฟคลองบางพระ คลองแขวงกลั่น คลองสมเดช ตำบลบางเคียวอำเภอเมืองฉะเชิงเทรา คลองเปรง ตู้ TR 4 เปรัง ตำบลคลองเปรงอำเภอเมืองฉะเชิงเทรา คลองอุดมจรรยา คลองหลวงเพ่งตำบลหลวงเพ่งอำเภอเมืองฉะเชิงเทรา คลองลำตาซอน คลองลำยายแบน คลองทัพยาว คลองสามะละกอเหนือ คลองลำภูเวียง ฟองลำพระองค์ บล๊อคกว่าถั่ว 618 เขตภาคกระบังกรุงเทพฯ หมู่บ้านฟลอว์วิลล์ คลองอุตะเกา คลองลำนกแขวก ถนนสุขุมวิททงศ์หน้าโรงไฟฟ้าหนองจอก คลองลำต้นไทร เขตหนองจอกกรุงเทพฯ คลองลำบึงใหญ่ ถนนราษฎร์รัฐพัฒนาเขตมีนบุรีกรุงเทพฯ บล๊อคกว่าถั่ว 619 หมู่บ้านกฤษดา 25 ถนนวัดสุขใจคลองสองตะวันออกเขตคลองสามวากรุงเทพฯ		PIPELINE 1 24" ศรีราชา ลำลูกกา
10/12/2024, 19:09:17	เชิงรังกาน้อย เชื้อคแนวท่อพี1131พี1132-1134-1135-1136เจาะเสาเข็ม พี11211เตรียมเทปูนฟุตคิง พี1122มัดเหล็กฟุตคิง พี1123เตรียมเข้าแบบป้องกันท่อ พี1126ขุดเปิดท่อเสร็จ พี1127ขุดเปิดท่อยังไม่เสร็จ125-1125-1129-1130เสร็จเรียบร้อยแล้ว งานรถไฟไทยจีน4-3		PIPELINE 3 18" ลำลูกกา สระบุรี



DATE	ลงพื้นที่ติดตามงาน	NAME	PIPELINE
11/12/2024, 18:07:37	ตรวจแนวท่อเข้าตรวจท่อ 16 นิ้วในนิคมมาบตาพุด หลังโรงแยกก๊าซมาบตาพุด เข้าหลังสถานสงเคราะห์ใต้กระยอง เข้าหลังศูนย์วิจัยพืชไร่ระยอง เข้าชุมชนคอแก้ว เข้าชุมชนห้วยโป่งสะพานน้ำท่วม เข้าแยกหนองบอน เข้าตำบลมะขามคู่ ถนนสาย 36 เข้าแยกขนาไว้รั เข้าแยกเขาไม้แก้ว ชุมชนโป่ง ต่างระดับโป่ง เข้าเนินก้านัน คลองตาหี ตำบลหนองปลาไหล เข้าคลังก๊าซบ้านโรงโม่ หลังสถานีรถไฟบางละมุง คลองบางละมุง หลังหมู่บ้านมารวย ถนนหนองพังพวย เมืองใหม่แหลมฉบังแยกเนินไร่ 2 หลังสถานีรถไฟแหลมฉบัง		PIPELINE 5 14" 16" มาบตาพุด-ศรีราชา
11/12/2024, 18:11:03	ตรวจแนวท่อ บล๊อคควาล์ว 633 สถานีรถไฟบางปะอิน บล๊อคควาล์ว 634 สนามกอล์ฟอยุธยา ถนนอโยธยา บล๊อคควาล์ว 635 ลานจอดรถเทวราช บล๊อคควาล์ว 636 คลองบ้านคาบ สถานีรถไฟมาบพระจันทร์ คลองดอนกลาง สถานีรถไฟพระแก้ว บล๊อคควาล์ว 637 วัดกาชี คลองระพีพัฒน์ สถานีรถไฟหนองกรวย เทศบาลหนองแขง บ้านตลาดหลังวัดบ้านโคก สถานีรถไฟหนองสีดา และคลังสระบุรี		PIPELINE 3 18" ลำลูกกา สระบุรี



DATE	ลงพื้นที่ติดตามงาน	NAME	PIPELINE
11/12/2024, 17:34:17	ตรวจท่อคลองบางพระตรวจท่อสถานีรถไฟบางเคียวตรวจท่อตำบลหน้าเมือง ตรวจ ท่อสถานีฉะเชิงเทราตรวจท่อbv616 ตรวจท่อ ตำบลคลองนา ตรวจ ท่อตำบลคอนทราย ตรวจท่อ สถานีคอนสีนนท์ ตรวจท่อนิคมอมตะนครตรวจท่อสถานีรถไฟพานทองตรวจท่อตำบลเกาะลอยตรวจท่อbv614ปกติ		PIPELINE 1 24" ศรีราชา ลำลูกกา
11/12/2024, 18:06:17	ตรวจจุดจากคลอง 3 บล๊อคกว่าถั่ว 644 คลองประเวศคลองกายนอกแยกกรมกล้าคลอง 2 คลอง 1 แยกพัฒนาชนบท 3 คลองแม่ขันตำบลทับช้างคลองเจ๊กบล๊อคกว่าถั่ว 643 คลองครุฑนรามาอินทราสวนสนุกวันเดอร์เวิลด์แฟชั่นไอส์แลนด์บล๊อคกว่าถั่ว 642 คลองลำเกร็ดแยกคูบอนบึงชุมเห็ด คลองพระยาสุเรนทร์บล๊อคกว่าถั่ว641 ถึงลำลูกกาหน้าวิทยาลัยเวชเทิรณสถานี i d nหนองระแหง ซอยหทัยราษฎร์ 39 ถึง โรงเรียนสารสาสน์นิมิตร		PIPELINE 1 24" ศรีราชา ลำลูกกา, PIPELINE 4 18" ลำลูกกา สุวรรณภูมิ



DATE	ลงพื้นที่ติดตามงาน	NAME	PIPELINE
11/12/2024, 18:34:34	ตรวจสอบความปลอดภัยแนวท่อจากบล๊อคกว่าถั่ว 633 บางปะอินสถานีคลองพุทราเชิงรังกาน้อย เชิงรังกาใหญ่มีงานรถไฟไทยจีน 4-2งานปรับพื้นที่ของบริษัทยาธิกาทำงานตามจุดต่างๆเข้าตรวจสอบสำรวจแนวท่อสถานีคลองหนึ่งรังสิต สถานีหลักหกสำนักงานเขตดอนเมืองคลังลำลูกกาเทศบาลลาดสวายบริเวณKPO6 + 147ด้านข้างหมู่บ้านวรารักษ์มีงานขยายถนนของเทศบาลลาดสวายสำรวจแนวท่อคลอง 3 คลอง 2 คลอง 1		PIPELINE 2 10" ลำลูกกา คอนเมือง, PIPELINE 3 18" ลำลูกกา สระบุรี
11/12/2024, 18:38:09	วันนี้เข้าดูแนวท่อน้ำมันครงหลังโรงงานอิมซึ่มงานทำรถไฟไทยจีน.4-3และเข้าดูแนวท่อตรงหลังนวนครงงานทำรถไฟไทยจีน.4-2และเข้าดูแนวท่อตรงคลองคูและตรงหลังธรรมศาสตร์งานทำรถไฟไทยจีน.4-2และเข้าดูแนวท่อตรงสถานีรถไฟเชิงรังกางานเคียพื้นที่ทำรถไฟไทยจีน4-2และเข้าดูแนวท่อตรงBV634งานทำรถไฟไทยจีน.4-3		PIPELINE 3 18" ลำลูกกา สระบุรี



DATE	ลงพื้นที่ติดตามงาน	NAME	PIPELINE
11/12/2024, 18:47:30	ตรวจแนวท่อสถานีรถไฟคลองบางพระ คลองแขวงกลัน คลองสมอเข้ตำบลบางเคยอำเภอเมืองฉะเชิงเทรา คลองเปรง ตู้แ-4 เปร่งตำบลคลองเปรงอำเภอเมืองฉะเชิงเทรา คลองอุดมจระจร 2 พระองค์เจ้าไชยานุชิต ตำบลหลวงเพ่งอำเภอเมืองฉะเชิงเทรา คลองลำตาซอน คลองลำไยแบน คลองทัพยาว คลองลำนะละกอเหนือ คลองลำภูเวียง ปองลำพระองค์ บล็อกทาลัว 618 เขตฉะเชิงเทรา บำรุงพื้นที่ลุ่มน้ำวัดลำคลองอยู่ลาดกระบังกรุงเทพฯ หน้บ้านฟูลอว์วิลด์ คลองอยู่ตะเภา คลองลำนกแขวก ถนนสุวินทวงศ์หน้าโรงไฟฟ้าหนองจอก คลองลำต้นไทร เขตหนองจอกกรุงเทพฯ คลองลำบึงใหญ่ ถนนราษฎร์รัฐพัฒนา เขตมีนบุรีกรุงเทพฯ บล็อกทาลัว 619 หน้บ้านกฤษดา 25 ถนนวัดสุขใจคลอง 2 ตะวันออก		PIPELINE 1 24" ศรีราชา ลำลูกกา
11/12/2024, 18:59:54	งานตรวจแนวท่อปั้มสเตชันสถานีรถไฟแหลมถบึงวัดมโนรมเก่ากิโลหนองยายปู่ห้วยยายพรหมเขาวชิราวุธbv611นาพุดคกปลาดอนข้าวหลามอนามัยห้วยกะปิศรีนครbv612วัดบ้านสวนหนองพะเนียงซอยเขาน้อยถนนสุขสามารดซอยประชาอุทิศซอยอุทุมทองหลัง โรงเรียนพานทองbv613		PIPELINE 1 24" ศรีราชา ลำลูกกา
11/12/2024, 19:26:30	เชิ้งรากน้อย ฟี่1136-1135-1134เจาะเสาเข็ม ฟี่1132เจาะเสาเข็มเสร็จ ฟี่1127ชุดแนวท่อ ฟี่1126ซ่อมสี ฟี่1123และฟี่1122มัดเหล็กฟุตตั้ง ฟี่1121เทพื้นฟุตตั้ง		PIPELINE 3 18" ลำลูกกา สระบุรี



DATE	ลงพื้นที่ติดตามงาน	NAME	PIPELINE
12/12/2024, 18:11:08	ตรวจแนวท่อเข้าตรวจท่อ 16 นิ้วในนิคมบาตาคุดเข้าจุด cm-bx-3 เข้าหลังโรงแยกก๊าซบาตาคุดเข้าหลังศูนย์วิจัยพืชไร่ระยอง เข้าชุมชนคลองวัวเข้าหลังโรงไฟฟ้าระยอง เข้าชุมชนห้วยโป่งสะพานน้ำท่วม เข้าแยกหนองบอน เข้าตำบลมะขามคู่BV 651 เข้าถนนสาย 36 เข้าถนน 331 เข้าตำบลโป่งBV652 ต่างระดับโป่ง โรงเรียนนานาชาติ เข้าเนินก้านัน ทางเข้าวัดหนองเกตุน้อยตำบลหนองปลาไหล BV653 เข้าคลังก๊าซบ้านโรงโม่ หลังสถานีรถไฟบางละมุง คลองบางละมุง ถนนหนองสะเคา ถนนหนองมะนาว ถนนหนองพังพวย เมืองใหม่แหลมฉบัง แยกเนินไร่ 2 หลังสถานีรถไฟแหลมฉบังหลังสถานีรถไฟแหลมฉบัง		PIPELINE 5 14" 16" มาบตาพุด-ศรีราชา
12/12/2024, 18:17:26	สำรวจแนวท่อจากบล็อกทาลัว 633 บางปะอินสถานีคลองพุทธาเชิงรากน้อยเชียงรากใหญ่มีงานรถไฟไทยจีน 4-2 บริษัทชินคเคสิเรียงเครื่องจักรทำงานตามจุดต่างๆเข้าตรวจสอบสำรวจแนวท่อสถานีคลองหนึ่งรังสิตสำนักงานเขตดอนเมืองทางลำลูกกาตลาดเมืองใหม่ลาดสวายคลอง 4 ลำลูกกามีงานขยายถนนบริเวณข้างหมู่บ้านวรารักษ์งานเทศบาลของลาดสวายเข้าสำรวจตรวจแนวท่อหมู่บ้านพฤษภาวิไลหมู่บ้านเขมฤา 4เข้าติดได้เดือนแนวท่อข้างกำแพงหมู่บ้านเขมฤา 4 ที่อับจำนวน 1 ป้ายสำรวจแนวท่อคลอง 3 คลอง 2 คลอง 1		PIPELINE 2 10" ลำลูกกา ดอนเมือง, PIPELINE 3 18" ลำลูกกา สระบุรี



DATE	ลงพื้นที่ติดตามงาน	NAME	PIPELINE
12/12/2024, 17:44:28	จากจุดคลอง 3 บล็อกทาลัว 644คลองประเวศคลองกายนอกแควร์มเกิ้ล้าคลอง 2 แยกพัฒนาชนบท 3 ของแม่จันตำบลทับช้างคลอง เช็กคลองแสนแสบบึงกุ่มบล็อกทาลัว 643 แยกเสรีไทยคลองครุฑถนนรามอินทราสวนสนุก wonder world บล็อกทาลัว 642 คลองลำน้ำกร๊ตแยกภูบ่อนมีงชุมชนเค็ดคลองบึงพระยาสุเรนทร์คลองชะล้าใหญ่บล็อกทาลัว 641 คลังลำลูกกาหลังคลังหน้าวิทยาลัยวศเทรินสถานี่ i d หนองระแหงซอยหทัยราษฎร์ 39 ถึงโรงเรียนสารสาสน์นัมีศรใหม่ที่บล็อกทาลัว 644 K.PRS NPT CHDตรวจเชื่อมบล็อกทาลัว 644 สำรวจดูประตู่ห้องค้ออศฐารุดและพื้นที่รอบบล็อกทาลัวเพื่อหาแนวทางแก้ไข		PIPELINE 1 24" ศรีราชา ลำลูกกา, PIPELINE 4 18" ลำลูกกา สุวรรณภูมิ
12/12/2024, 17:54:21	ตรวจแนวท่อ สถานีรถไฟฉะเชิงเทรา ตรวจแนวท่อตำบลหน้าเมือง ตรวจบล็อกทาลัว 616 ตรวจแนวท่อคลองท่าไข่ ตรวจแนวท่อตำบลบางไฟตรวจบล็อกทาลัว 615 ตรวจแนวท่อตำบลคลองนาและตำบลคอนทราย ตรวจแนวท่อสถานี รถไฟคอน สี นนท์ ตรวจ แนวท่อ ตำบลหนองตีนนกตรวจท่อนิคมอมตะนคร เป็คบล็อกทาลัว 613 ตรวจ ท่อสถานี รถไฟฟ้าพานทอง ตรวจท่อตำบลเกาะลอย ตรวจบล็อกทาลัว 614 ปกติ		PIPELINE 1 24" ศรีราชา ลำลูกกา



DATE	ลงพื้นที่ติดตามงาน	NAME	PIPELINE
12/12/2024, 18:27:49	ตรวจแนวท่อ คลองระพีพัฒน์ สถานีรถไฟหนองกรวย เทศบาลหนองแขง บ้านตลาด หลังวัดบ้านโคก สถานีรถไฟหนองสีดา คลังสระบุรี วัดกาชีบบล็อกทาลัว 637 คลองดอนกลาง สถานีรถไฟมาบพระจันทร์ คลองบ้านคาบ บล็อกทาลัว 636 ลานจอร์จเทวราช บล็อกทาลัว 635 ถนนอโยธยาสนามกอล์ฟอยุธยา บล็อกทาลัว 634 สถานีรถไฟบางปะอิน และบล็อกทาลัว 633		PIPELINE 3 18" ลำลูกกา สระบุรี
12/12/2024, 18:47:20	วันนี้เข้าดูแนวท่อน้ำมันตรงคลองดอนกลางงานทำรถไฟไทยจีน.4-6และเข้าดูแนวท่อตรงสถานีรถไฟพระแก้วและตรงBV637งานทำรถไฟไทยจีน.4-6และเข้าดูแนวท่อตรงหลังวัดพุทธและตรงคลองระพีพัฒน์งานทำรถไฟไทยจีน.4-6และเข้าดูแนวท่อตรงสถานีรถไฟหนองกวยและเข้าดูแนวท่อวัดหนองน้ำสร้างงานทำรถไฟไทยจีน.4-6		PIPELINE 3 18" ลำลูกกา สระบุรี
12/12/2024, 18:56:04	เชิ้งรากน้อย ฟี่1120หานแนวท่อแล้วยังไม่ปักซีฟไพล์ ฟี่1121เทพุดตั้งแล้ว ฟี่1122มัดเหล็กฟุตตั้งชั้นบน ฟี่1123มัดเหล็กฟุตตั้งชั้นล่าง ฟี่1126พหลินฟี่1127ปักซีฟไพล์ข้างรางรถไฟและชุดหัวเสาเข็มฟี่1132เจาะเสาเข็มครบแล้วฟี่1134-1135-1126เจาะเสาเข็ม ฟี่1124-1125-1129-1130เสร็จแล้ว งานรถไฟไทยจีน4-3		PIPELINE 3 18" ลำลูกกา สระบุรี



DATE	ลงพื้นที่ติดตามงาน	NAME	PIPELINE
12/12/2024, 19:06:30	งานตรวจแนวท่อปั้มสเตชันสถานีรถไฟแหลม ฉะเชิงเทรา ชุมชนบ้านทุ่งสศคักักิโลหนองยายปู่ห้วยยาย พรหมรีวหม่อมปี่ยbv611นาพุดถนนข้าวหลามชอย สารพิดช่างชอยโรงกระดามชอยบ้านผู้ใหญ่อวง bv612บ้านสวนหนองพะเนียงชอยชายน้อยวัดท้อง ทุ่งประชาอุทิศปอน้ำนครหลังโรงเรียนพานทอง bv613		PIPELINE 1 24" ศรีราชา ลำลูกกา
12/12/2024, 19:28:22	ตรวจแนวท่อสถานีรถไฟคลองบางพระ คลอง แขวงกลั่น คลองสามหมอกเต ตำบลบางเคอช่ายเกอ เมืองฉะเชิงเทรา คลองปรัง ตู้ TR 4 ปรัง ตำบล คลองปรังอำเภอมืองฉะเชิงเทรา คลองอุดมจรรยา คลองพระองค์เจ้าไชยานุชิต ตำบลหลวงแพ่ง อำเภอมืองฉะเชิงเทรา คลองหลวงแพ่ง คลองลำ ดาซอน คลองลำช้ายแบน คลองทับยาว คลองลำ มะละกอเหนือ คลองลำภูเวียง คลองลำพระองค์ บสถีกวาลัว 618 เขตลาดกระบังกรุงเทพฯ หมู่ บ้านพลอว์วัลล์ คลองอู่ตะเภา คลองลำนกแขวก ถนนสุวินทวงศ์หน้าโรงไฟฟ้าหนองจอก คลองลำ ต้นไทรเขตหนองจอกกรุงเทพฯ คลองลำบึงใหญ่ ถนนรามฎร์รัฐพัฒนา เขตมีนบุรีกรุงเทพฯ ลีอก วาลัว 619 หมู่บ้านกฤษดา 25 ถนนวัดสุขใจคลอง 2 ตะวันออก		PIPELINE 1 24" ศรีราชา ลำลูกกา
13/12/2024, 16:09:44	งานค้นลอคของการไฟฟ้าส่วนภูมิภาคพัทยา บริเวณแยกโป่งเขาไม้แก้ว มีระยะห่างท้องต่อ 6 เมตร Kp 36+269 ผู้ประสานงานคุณหัตสการ 065-351-4591		PIPELINE 5 14" 16" มاب คาพุด-ศรีราชา



DATE	ลงพื้นที่ติดตามงาน	NAME	PIPELINE
13/12/2024, 18:09:09	รงแนวท่อ ลีอควาลัว 633 สถานีรถไฟบางปะอิน บลีอควาลัว 634 สนามกอล์ฟอยุธยา บลีอควาลัว 635 ลานจอดรถเทวราช บลีอควาลัว 636 คลอง บ้านคบา สถานีรถไฟมาบพระจันทร์ คลองดอน กลาง สถานีรถไฟพระแก้ว บลีอควาลัว 637 วัด ภาชี คลองระพีพัฒน์ สถานีรถไฟหนองกรวย เทศบาลหนองแขง บ้านตลาด หลังวัดบ้านโคก สถานีรถไฟหนองสีดา และคลังสระบุรี		PIPELINE 3 18" ลำลูกกา สระบุรี
13/12/2024, 18:10:31	ตรวจแนวท่อเข้าตรวจท่อ 16 นิ้วในนิคมมาบตาพุด เข้าจุด cm bx 3 เข้าหลังสถานสงเคราะห์เด็กกระยอง เข้าศูนย์วิจัยพืชไร่ระยอง เข้าถนนบ้านล่าง ชุมชน คอกวัว ชุมชนห้วยโป่งสะพานน้ำท่วม เข้าแยก หนองบอน BV 651 เข้าตำบลมะขามคู่ ถนนสาย 36 แยกขนาไร่ แยกเขาไม้แก้วถนน 331 ตำบล โป่งBV 652 ต่างระดับโป่ง โรงเรียนนานาชาติ เข้า เนินก้านัน คลองคาหลิ่วหนองกุดน้อย BV 653 เข้าตำบลหนองปลาไหล		PIPELINE 5 14" 16" มاب คาพุด-ศรีราชา

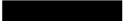

DATE	ลงพื้นที่ติดตามงาน	NAME	PIPELINE
13/12/2024, 17:10:54	วันนี้ตรวจไม่ครบจุดนครเนื่องจากคิดงานค้น ลอคของการไฟฟ้าบริเวณแยกโป่งเขาไม้แก้ว		PIPELINE 5 14" 16" มاب คาพุด-ศรีราชา
13/12/2024, 17:47:59	ตรวจท่อ คลองบางพระ ตรวจทอดสถานี รถไฟ บางคช ตรวจท่อสถานีรถไฟฉะเชิงเทรา ตรวจท่อ ตำบลบางไผ่ ตรวจบสถีกวาลัว 615 ตรวจท่อ ตำบลคลองนา ถนน 304 ตรวจท่อดำบลคอนทราย ตรวจท่อดำบล หนองดินนก ตรวจบสถีกวาลัว 614 ตรวจท่อ นิคมอมตะนครบสถีกวาลัว 613 ตรวจท่อสถานีรถไฟพานทอง ตรวจเข้าตำบลเกาะ ลอบ ตำบลโคกชีหนองนปกติ		PIPELINE 1 24" ศรีราชา ลำลูกกา
13/12/2024, 17:49:46	ตรวจแนวจากจุดบสถีกวาลัว 644 คลอง 3 คลอง ประเวศคลองกายนอกเขตรัมเกล้าคลอง 2 แยก พัฒนาชนบท 3 คลองเม้งชันด้านทับช้างคลอง เข็ก ถนนรามคำแหงคลองแสนเสาบึงกุ่มแยกศรีไทย ถนนคู่ขนาน 3902 คลองครุธิงถนนรามอินทรา หน้าสวนสนุก wonder world แฟชั่นไอส์แลนด์ บสถีกวาลัว 642 คลองลำกรีกัดแยกคู่ขนอนบึง ชุมเห็ดคลองพระยาสุเรนทร์บสถีกวาลัว 641 คลัง ลำลูกกาหน้ามหาวิทยาลัยเวทีร์นสถานี idu หนองระแหงชอยหทัยรามฎร์ 39 หมู่บ้านเคชี 3 ถึงโรงเรียนสารสาสน์ถนนนิมิตรใหม่		PIPELINE 1 24" ศรีราชา ลำลูกกา, PIPELINE 4 18" ลำลูกกา สุวรรณภูมิ



DATE	ลงพื้นที่ติดตามงาน	NAME	PIPELINE
13/12/2024, 18:21:30	สำรวจแนวท่อจากบสถีกวาลัว 633 บางปะอิน คลอง 1 รังสิตคลอง 2 คลอง 3รังสิตคลอง 4 ลำลูก กาตลาดเมืองใหม่ลาดสวายสนามกอล์ฟรัชฎยะ คลังลำลูกกาสำนักงานเขตดอนเมืองสถานีหลัก หกคลองห้วยปลาสวนพริกไทยสถานีคลอง 1 สถานีรถไฟเชียงรากใหญ่ด้านหลังนครสุวรรณ รถไฟ 4-2งานชุดเจาะตอม่อสถานีรถไฟเชียงราก น้อยสถานีคลองพุทรา		PIPELINE 2 10" ลำลูกกา ดอนเมือง, PIPELINE 3 18" ลำลูกกา สระบุรี
13/12/2024, 19:03:55	เชียงรากน้อย ฟี1121แกะแบบแล้ว ฟี1122-1123 เตรียมกลบทรายแนวท่อ ฟี1126ดีเสาชิม ฟี1127 ชุดเสาชิม ฟี1134-1135-1136เจาะเสาชิม งาน รถไฟไทยจีน4-3		PIPELINE 3 18" ลำลูกกา สระบุรี
13/12/2024, 19:10:04	งานตรวจแนวท่อปั้มสเตชันชุมชนบ้านทุ่งที่ดิน สศถนนกักักิโลหนองยายปู่ห้วยยายพรหมรีวหม่อม ปี่ยbv611นาพู่บ้านมณีแก้วชอยสารพิดช่างชอยคีรี นครbv612วัดใหม่บ้านสวนชอยบุญลัถถนนสุข สามารถบ่อน้ำนครหลังโรงเรียนพานทองbv613		PIPELINE 1 24" ศรีราชา ลำลูกกา
13/12/2024, 19:25:48	วันนี้เข้าดูแนวท่อน้ำมันตรงคลองดอนกลางงาน ทำรถไฟไทยจีน.4-6และเข้าดูแนวท่อตรงสถานี รถไฟพระแก้วและเข้าดูตรงBV637งานทำรถไฟ ไทยจีน.4-6และเข้าดูแนวท่อตรงวัดหนองน้ำสร้าง งานทำรถไฟไทยจีน.4-6และเข้าดูแนวท่อตรง สถานีรถไฟพระแก้วงานค้นท่อร้อยสายไฟฟ้า		PIPELINE 3 18" ลำลูกกา สระบุรี



DATE	ลงพื้นที่ติดตามงาน	NAME	PIPELINE
13/12/2024, 19:57:56	ตรวจแนวท่อสถานีรถไฟคลองบางพระ คลองแขวงกลัน คลองสมอเข ต่าบบางเคยอำเภอเมืองฉะเชิงเทรา คลองเปรง ตู้เะ4เปรงต้าบถคลองเปรง อำเภอเมืองฉะเชิงเทรา คลองอุดมชลจร ของพระองค์เจ้าไชยานุชิต ต่าบลหลวงเพ่งอำเภอเมืองฉะเชิงเทรา คลองหลวงแพ่ง คลองลำตาซอน คลองลำซ้ายแบน คลองทับขาว คลองลำนะละกอ เหนือ คลองลำภูเวียง คลองลำพระองค์ บลือกวาลัว 618เขตลาดกระบังกรุงเทพฯ หมู่บ้านพลธำวิลล์ คลองอยู่เกาะ คลองลำนกแขวก ถนนสุวินทวงศ์ หน้าโรงไฟฟ้าหนองจอก คลองลำต้นไทรเขตหนองจอกกรุงเทพฯ คลองลำบึงใหญ่ ถนนราษฎร์รัฐพัฒนาเขตมีนบุรีกรุงเทพฯ บลือกวาลัว 619 หมู่บ้านกฤตศา 25 ถนนวิคสุขใจคลองสองคะวันออก		PIPELINE 1 24" ศรีราชา ลำลูกกา
14/12/2024, 17:58:39	วันนี้เข้าดูแนวท่อน้ำมันตรงคลองคองกลางงานทำรดไฟฟ้าไทยจีน.4-6และเข้าดูแนวท่อตรงสถานีรดไฟฟ้าพระแก้วงานต้นที่ร้อยสายไฟฟ้า และเข้าดูแนวท่อตรงคลองระพีพัฒน์และตรงสถานีรดไฟฟ้าหนองกวยงานทำรดไฟฟ้าไทยจีน.4-6 และเข้าดูแนวท่อตรงวัดหนองน้ำสร้างงานทำรดไฟฟ้าไทยจีน.4-6		PIPELINE 3 18" ลำลูกกา สระบุรี

Wirat M.2/1/2025

DATE	ลงพื้นที่ติดตามงาน	NAME	PIPELINE
14/12/2024, 18:05:15	ตรวจจากข้างโรงเรียนสารสาสน์น้อมนินิมิครใหม่ ซอยหทัยราษฎร์ 39 หมู่บ้านแคชิ่งถึงสถานี idu หนองระแหงคลังลำลูกกาหน้าวิทยาลัยเวสต์เทร์น บลือกวาลัว 641 คลองชะล้าใหญ่ปึงพระยา สุเรนทร์คลองบึงชุมเห็ดคลองลำเกร็ดถนนรามอินทราบบลือกวาลัว 642แม่ข่ายไอส์แลนด์น้ำสวนสนุกวันเดอร์เวิลด์คลองครุฑถนนเสรีไทย บลือกวาลัว 643 คลอง เข็กด่านทับช้างคลองแม่จันแยกพัฒนาชนบท3คลองหนึ่งคลองสองคลองประเวศคลองกายนอกคลอง 3 ถึงบลือกวาลัว644		PIPELINE 1 24" ศรีราชา ลำลูกกา, PIPELINE 4 18" ลำลูกกา สุวรรณภูมิ
14/12/2024, 18:09:28	สำรวจแนวท่อจากบลือกวาลัว 633 นางปะอิน สถานีคลองพุทราเชิงรจากน้อยเชิงรจากใหญ่เข้าดูงานโครงการรถไฟ 4-2 บริเวณเครงข้ามธรรมชาติรงานปรับพื้นที่ทำถนนเครื่องจักร ทำงนคานจุดต่างๆตรวจสอบแนวท่อสถานีคลอง 1 รังสิตสำนักงานเขตดอนเมืองคลังลำลูกกา เทศบาลลาดสวายคลอง 4 ลำลูกกาคลอง 3 คลอง 2 คลอง 1 รังสิต		PIPELINE 2 10" ลำลูกกา ดอนเมือง, PIPELINE 3 18" ลำลูกกา สระบุรี

DATE	ลงพื้นที่ติดตามงาน	NAME	PIPELINE
14/12/2024, 17:59:51	ตรวจคราสถานีรถไฟฉะเชิงเทรา ตรวจทอดต้าบลหน้าเมือง ตรวจ บลือกวาลัว 616 ตรวจทอดต้าบลบางไฟ ถนน 304 ตรวจทอดต้าบลคลองนา ตรวจทอดต้าบลคอนทราจ ตรวจทอดสถานีรถไฟดอนสีนนท์ ตรวจทอดต้าบลหนองตีนนก ตรวจบลือกวาลัว 614 ตรวจทอด นิคมอมตะนคร ตรวจ ทอดบลือกวาลัว 613 ตรวจ ทอดต้าบลเกาะลอย ตรวจทอดต้าบลโคกขี้หนองนปกติ		PIPELINE 1 24" ศรีราชา ลำลูกกา
14/12/2024, 18:01:19	ตรวจแนวท่อนิคมมาบตาพุด เข้าหลังโรงแยกกักрмаบตาพุด เข้าศูนย์วิจัยพีชไว้ระยอง เข้าชุมชนคอกวัว เข้าชุมชนห้วยโป่งสะพานน้ำท่วมเข้แยกหนองบอน บลือกวาลัว 651 เข้าแยกเข้าน้ำไร่ เข้าแยกเขาไม้แก้ว บลือกวาลัว 652 ต่าบลไถ้ เข้าสนามพีระเซอร์กิต ต่างระดับโป่ง โรงเรียนนานาชาติ เข้าเนินก้านัน คลองคาหลิ ต่าบลหนองปลาไหลบบลือกวาลัว 653 เข้าคลังก๊าซบ้านโรงโป๊ะ หลังสถานีรถไฟบางละมุง คลองบางละมุง ถนนหนองสะเดาถนนหนองมะนาว ถนนหนองพังพวย หลังการเคหะแหลมฉบัง เมืองใหม่แหลมฉบังแยกเนินไร่ 2 หลังสถานีรถไฟแหลมฉบัง		PIPELINE 5 14" 16" มาบตาพุด-ศรีราชา

DATE	ลงพื้นที่ติดตามงาน	NAME	PIPELINE
14/12/2024, 18:22:53	ตรวจแนวท่อ บลือกวาลัว 633 สถานีรถไฟบางปะอิน บลือกวาลัว 634 สนามกอล์ฟอยุธยาถนนอโยธยาบบลือกวาลัว 635 ลานจอดรถทวารวช บลือกวาลัว 636 คลองบ้านคาบ สถานีรถไฟมาบพระจันทร์ คลองคองกลาง สถานีรถไฟพระแก้ว บลือกวาลัว 637 วัฒชี คลองระพีพัฒน์ สถานีรถไฟหนองกรวย เทศบาลหนองแขง บ้านตลาดหลังวัดบ้านโคก สถานีรถไฟหนองสีดา และคลังสระบุรี		PIPELINE 3 18" ลำลูกกา สระบุรี
14/12/2024, 18:45:04	เชิงรจากน้อย พี1136-1135-1134-1132เจาะเสาเข็ม พี1127เปิดเสาเข็ม พี1126คัดเสาเข็มเสร็จแล้ว พี1123มัดเหล็กฟุตคั้ง พี1122เข้าแบบฟุตคั้งและเตรียมเทพูนฟุตคั้งคั่นนี้กลบท่อเรือบร้อย พี1121กลบท่อเรือบร้อย พี1120กำลังปักซีฟิฟส์ งานรถไฟไทยจีน4-3		PIPELINE 3 18" ลำลูกกา สระบุรี
14/12/2024, 19:28:39	งานตรวจแนวท่อนิคมสดชั้นชุมชนบ้านทุ่งที่ดิน sccถนนเก่ากิโลถนนห้วยยายพรมเขาวชิราวุธ bv611นาพุบ้านมณีแก้วถนนข้าวหลามซอยอนามย์ห้วยกะปิศิรินครบ้านผู้ใหญ่อสงbv612วัดบ้านสวนหนองพะเนียงซอยพาน้อยวัดกึ่งทุ่งบ่อน้ำธนกรหลังโรงเรียนพนาทองbv613		PIPELINE 1 24" ศรีราชา ลำลูกกา

DATE	ลงพื้นที่ติดตามงาน	NAME	PIPELINE
14/12/2024, 19:45:56	ตรวจแนวท่อสถานีรถไฟคลองบางพระ คลองแขวงกลั่น คลองสมอเข ต่าบบางเคยอำเภอเมืองฉะเชิงเทรา คลองเปรง ผู้เะ4เปรง ต่าบลคลองเปรง อำเภอเมืองฉะเชิงเทรา คลองอุดมจราจร คลองพระองค์เจ้าไชยานุชิต ต่าบลหลวงเพ่งอำเภอเมืองฉะเชิงเทรา คลองหลวงแพ่ง คลองลำตาซอน คลองลำซ้ายแบน คลองทับขาว คลองลำมะละกอเหนือ คลองลำภูเวียง คลองลำพระองค์ บลือกวาล้ว 618 เขตลากระบังกรุงเทพฯ หมู่บ้านพลอว์วัลล์ คลองอุ้ตะเภา คลองลำนกแขวก ถนนสุวินทวงศ์ หน้าโรงไฟฟ้าหนองจอก คลองลำคันไทร เขตหนองจอกกรุงเทพฯ คลองลำบึงใหญ่ ถนนราษฎร์รัฐพัฒนาเขตมีนบุรีกรุงเทพฯ บลือกวาล้ว 619 หมู่บ้านกฤษดา 25 ถนนวัดสุขใจคลองสองคะวันออก		PIPELINE 1 24" ศรีราชา ลำลูกกา
15/12/2024, 17:45:15	ตรวจจากจุดคลองประเวศคลองกายนอกคลอง 3 บลือกวาล้ว 644 แยกร่มเกล้าคลอง 2 แยกพัฒนา ชนบท 3 คลองแม่จันค่านับช้างคลองเช็กถนน รามคำแหงคลองแสนแสบบึงกุ่มบลือกวาล้ว 643 แยกเสรีไทยถนนคู่ขนาน 3902 คลองกรุงถึงถนน รามอินทราหน้าสวนสนุกวันเดอร์วิลด์แฟชั่น ไอส์แลนด์ 642 แยกคลองทับบนบึงชุมเห็ดคลองพระยาสุเรนทรบลือกวาล้ว 641 คลังลำลูกกาหน้าวิทยาลัยเวสเทิร์นสถานี idu หนองระเิงชอย หทัยราษฎร์ 39 หมู่บ้านเคซีถึงโรงเรือนสารสาสน์ นิมิตรใหม่		PIPELINE 1 24" ศรีราชา ลำลูกกา, PIPELINE 4 18" ลำลูกกา สุวรรณภูมิ

DATE	ลงพื้นที่ติดตามงาน	NAME	PIPELINE
15/12/2024, 17:53:22	ตรวจท่อคลองบางพระตรวจท่อสถานีรถไฟบางเคยตรวจแนวท่อสถานีรถไฟฉะเชิงเทราตรวจค่า ต่าบลหน้าเมืองตรวจท่อบลือกวาล้ว 616 ตรวจท่อ ต่าบลบางไผ่ตรวจท่อบลือกวาล้ว 61 5 ตรวจท่อตรวจแนวท่อสถานีรถไฟดอนที่นนท์ตรวจบลือกวาล้ว 614 ตรวจท่อต่าบลหน้าประดู่ต่าบลเกาะลอยต่าบลหนองตำลึงนิคมอมตะนครตรวจท่อ สถานีรถไฟพานทองปกติ		PIPELINE 1 24" ศรีราชา ลำลูกกา
15/12/2024, 18:07:28	ตรวจแนวท่อ บลือกวาล้ว 633 สถานีรถไฟบางปะอิน บลือกวาล้ว 634 สนามกอล์ฟอยุธยา ถนนอโยธยา บลือกวาล้ว635 ลานจอดรถเทวราช บลือกวาล้ว 636 คลองบ้านคาบ สถานีรถไฟมามพระจันทร์ คลองคอนกลาง สถานีรถไฟพระแก้ว บลือกวาล้ว 637 วัดภาชี คลองระพีพัฒน์ สถานีรถไฟหนองกรวยเทศบาลหนองแขง บ้านตลาดหลวงวัดบ้านโคก สถานีรถไฟหนองสีดา และคลังสระบุรี		PIPELINE 3 18" ลำลูกกา สระบุรี

DATE	ลงพื้นที่ติดตามงาน	NAME	PIPELINE
15/12/2024, 18:08:35	ตรวจแนวท่อจากนิคมมาบตาพุด เข้าจุด cn-bx-3 เข้าหลังโรงแยกก๊าซมาบตาพุด เข้าหลังศูนย์วิจัยพืชไร่ระยอง เข้าหลังสถานสงเคราะห์เด็กระยอง เข้าชุมชนคอกวัว เข้าชุมชนห้วยโป่งสะพานน้ำท่วม เข้าแยกหนองบอน เข้าตำบลมะขามคู่BV 651 เข้าแยกขนน้ำไร่ เข้าถนนสาย 331 แยกเขาไม้แก้ว เข้าตำบลโป่งBV652 เข้าค่างระดับโป่ง เข้าครัวป่าบุญ เข้าเนินก้านัน ทางเข้าวัดหนองเกตุน้อย เข้าตำบลหนองปลาไหลBV653 เข้าคลังก๊าซบ้านโรงปิยะ หลังสถานีรถไฟบางละมุง ชุมชนหนองสะเคา ถนนหนองมะนาว ถนนหนองพังพวย เมืองใหม่แหลมฉบังแยกเนินไร่ 2 หลังสถานีรถไฟแหลมฉบัง เข้าบีม station ศรีราชา		PIPELINE 5 14" 16" มาบตาพุด-ศรีราชา
15/12/2024, 18:27:40	สำรวจแนวท่อจากบลือกวาล้ว 633 บางปะอิน ด้านหลังโรงงานเอิปซ์สถานีคลองพุทธาสถานีรถไฟเชียงรากน้อยเชียงรากใหญ่รังสิตสำนักงานเขตดอนเมืองคลังลำลูกกาเทศบาลลาดสวายมีงานขยายถนนของเทศบาลลาดสวายKP06 + 147 ช้างหมู่บ้านวารักรัถเม็คโครทำงานบริเวณแนวท่อปรับขยายถนนสำรวจแนวท่อคลอง 3 คลอง 2 คลอง 1 ฐานรถไฟไทยจีน 4-2 บริเวณด้านหลังธรรมชาติ		PIPELINE 2 10" ลำลูกกา ดอนเมือง, PIPELINE 3 18" ลำลูกกา สระบุรี

DATE	ลงพื้นที่ติดตามงาน	NAME	PIPELINE
15/12/2024, 18:29:55	วันนี้เข้าดูแนวท่อน้ำมันคงคลองคอนกลางงานทำรถไฟไทยจีน.4-6และเข้าดูแนวท่อตรงสถานีรถไฟพระแก้วงานดึงท่อร้อยสายไฟฟ้าและเข้าดูแนวท่อตรงBV637งานทำรถไฟไทยจีน. 4-6และเข้าดูแนวท่อตรงหลังวัดลูกกาและสถานีรถไฟหนองกวยและวัดหนองน้ำสร้างงานทำรถไฟไทยจีน.4-6		PIPELINE 3 18" ลำลูกกา สระบุรี
15/12/2024, 18:59:20	เชิงรำนก้อย พี1120ปักซีฟไฟล์แล้ว พ1121กลบท่อแล้ว พี1122กลบท่อเทพุดคั้ง พี1123มัดเหล็กชั้น2ข้อลัว พี1126เตรียมพื้นที่มัดเหล็ก พี1127เปิดเสาเข็ม พี1132-1134-1135-1136เจาะเสาเข็ม งานรถไฟไทยจีน4-3		PIPELINE 3 18" ลำลูกกา สระบุรี
15/12/2024, 19:20:05	ตรวจแนวท่อสถานีรถไฟคลองบางพระ คลองแขวงกลั่น คลองสมอเขต่าบบางเคยอำเภอเมืองฉะเชิงเทรา คลองเปรง ผู้เะ4เปรงต่าบลคลองเปรง อำเภอเมืองฉะเชิงเทรา คลองอุดมชลจร ของพระองค์เจ้าไชยานุชิตต่าบลหลวงแพ่งอำเภอเมืองฉะเชิงเทรา คลองหลวงแพ่ง คลองลำตาซอน คลองทับขาว คลองลำมะละกอเหนือ คลองลำภูเวียง คลองลำพระองค์ บลือกวาล้ว 618 เขตลากระบังกรุงเทพฯ หมู่บ้านพลอว์วัลล์ คลองอุ้ตะเภา คลองลำนกแขวก ถนนสุวินทวงศ์หน้าโรงไฟฟ้าหนองจอก คลองลำคันไทรเขตหนองจอกกรุงเทพฯ คลองลำบึงใหญ่ ถนนราษฎร์รัฐพัฒนาเขตมีนบุรีกรุงเทพฯ บลือกวาล้ว 619 หมู่บ้านกฤษดา 25. ถนนวัดสุขใจคลองสองคะวันออก		PIPELINE 1 24" ศรีราชา ลำลูกกา

DATE	ลงพื้นที่ติดตามงาน	NAME	PIPELINE
15/12/2024, 20:08:05	งานตรวจแนวท่อปั้มสเตชันสถานีรถไฟแหลม ฉะบับวัดมโนรมสccถนนเก้ากิโลถนนห้วยยายพระม รวิหม่อมปีย้อยv611นาปูบ้านมณีแก้วซอยสรวพิศ ช่างโรงกระดามบ้านผู้ใหญ่อสงbv612วัดบ้าน สวนชอญญล้าถนนสุขสามารถชอญประชาอุทิศ ชอญญทองหลังโรงเรียนพนาทองbv613		PIPELINE 1 24" ศรีราชา ลำลูกกา
16/12/2024, 10:15:35	งานปักเสาไฟฟ้าวัดมโนรม1ต้นชี้จุดห่างแนวท่อ 70ชม.ประสานงานคุณคมสันเจ้าหน้าที่การไฟฟ้า แหลมฉะบับ0845991969		PIPELINE 1 24" ศรีราชา ลำลูกกา
16/12/2024, 18:04:55	ตรวจจากจุดคลอง 3 บล็อกวาล์ว 644 คลอง ประเวศคลองกายนอกเขตร่วมก้ำลำคลอง 2 แยก พัฒนาชนบท 3 คลองแม่จันด้านทับช้างคลอง เข็ก ถนนรามคำแหงคลองแสนแสบบึงกุ่มแยกศรีไทย คลองกรุงชิงถนนรามอินทราหน้าแฟชั่นไอส์แลนด์ สวนสนุก wonder world ถือกวาล์ว 642 คลองลำ เกล็ดแยกคู่บอนบึงชุมเห็ดคลองพระยาสุเรนทร์ บล็อกวาล์ว 641 คลังลำกาน้ำวิทย์ล้วยเวสเทิร์นส ถานี idu หนองระแหงถึงชอญหทัยราษฎร์ 39		PIPELINE 1 24" ศรีราชา ลำลูกกา, PIPELINE 4 18" ลำลูกกา สุวรรณภูมิ

DATE	ลงพื้นที่ติดตามงาน	NAME	PIPELINE
16/12/2024, 18:07:42	ตรวจแนวท่อ บล็อกวาล์ว 633 สถานีรถไฟบางปะ อิน บล็อกวาล์ว 634 สนามกอล์ฟอยุธยา ถนนอ โยธยา บล็อกวาล์ว 635 ถนนจอดคงทวารวช บล็อก วาล์ว 636 คลองบ้านคาบ สถานีรถไฟมาบ พระจันทร์.คลองคองกลาง สถานีรถไฟพระแก้ว บล็อกวาล์ว 637 วัดภาษี คลองระพีพัฒน์ สถานี รถไฟหนองกรวย เทศบาลหนองแวง บ้านตลาด. หลังวัดบ้านโคก สถานีรถไฟหนองสีดา และคลัง สระบุรี		PIPELINE 3 18" ลำลูกกา สระบุรี
16/12/2024, 18:10:32	ตรวจแนวท่อเข้าตรวจท่อ 16 นิ้วในนิคมมาบตาพุด เข้าหลังโรงแยกก๊าซมาบตาพุด หลังศูนย์วิจัยพืช ไร่ระยอง ชุมชนคอกวัว หลังโรงไฟฟ้าระยอง ชุมชนห้วยโป่งสะพานน้ำท่วม เข้าแยกหนองบอน เข้าตำบลมะขามคู่BV651 เข้าแยกขนน้ำไร่ ถนนสาย 331 ตำบลโป่งBV652 ต่างระดับโป่ง โรงเรียน นานาชาติ เข้าเนินก้านัน ทางเข้าวัดหนองเกตุน้อย ตำบลหนองปลาไหลบล็อกวาล์ว 653 เข้าคลัง ก๊าซบ้านโรงโป๊ะ เข้าหลังสถานีรถไฟบางละมุง คลองบางละมุง ถนนหนองสะเดา ถนนหนอง มะนาว ถนนหนองพังพวย ห้วยบ้านนา เมื่อใหม่ แหลมฉะบับแยกเนินไร่ 2 หลังสถานีรถไฟแหลม ฉะบับ		PIPELINE 3 14" 16" มาบ ตาพุด-ศรีราชา

DATE	ลงพื้นที่ติดตามงาน	NAME	PIPELINE
16/12/2024, 18:18:18	ตรวจท่อสถานีรถไฟฉะเชิงเทราตรวจตำบลหน้า เมืองตรวจบล็อกวาล์ว 616 ตรวจท่อตำบลบางไผ่ ตรวจบล็อกวาล์ว 615 ตรวจท่อตำบลคลองนา ตรวจท่อตำบลคอนทรายตรวจท่อสถานีรถไฟ คอนศรีนทร์ตรวจท่อตำบลหนองดินนกกตรวจท่อ นิคมอมตะนครตรวจท่อบล็อกวาล์ว 613 ตรวจท่อ ตำบลหน้าป่าประดู่ตรวจท่อตำบลเกาะลอยตรวจ บล็อกวาล์ว 614 ปกติ		PIPELINE 1 24" ศรีราชา ลำลูกกา
16/12/2024, 18:23:00	ตรวจแนวท่อสถานีรถไฟคลองบางพระ คลอง แขวงกลั่น คลองสมอเขตำบลบางเคออำเภอมือง ฉะเชิงเทรา คลองเปรง ถู่ะ4เปรง คลองอุดมจรร คลองพระองค์เจ้าไชยานุชิต ตำบลหลวงแพ่ง อำเภอมืองฉะเชิงเทรา คลองหลวงแพ่ง คลองลำ ดาสน คลองลำยายแบน คลองทัพยาว คลองลำ มะละกอเหนือ คลองลำภูเวียง คลองลำพระองค์ บล็อกวาล์ว 618 เขตลาดกระบังกรุงเทพฯ หมู่ บ้านพลอว์วิลด์ คลองคู่ตะเภา คลองลำกนกเขวก ถนนสุวินทวงศ์หน้าโรงไฟฟ้าหนองจอก คลองลำ ต้นไทรเขตหนองจอกกรุงเทพฯ คลองลำบึงใหญ่ ถนนรามวรุฒร์รัฐพัฒนาเขตมีนบุรีกรุงเทพฯ บล็อก วาล์ว 619 หมู่บ้านกฤษดา 25. ถนนวัดสุขใจคลอง สองคะวันออกเขตคลองสามวากรุงเทพฯ		PIPELINE 1 24" ศรีราชา ลำลูกกา

DATE	ลงพื้นที่ติดตามงาน	NAME	PIPELINE
16/12/2024, 18:23:37	สำรวจแนวท่อจากบล็อกวาล์ว 633 บางปะอิน ด้านหลังโรงงานอิมปอร์ตสถานีคลองพุทราเชิงราก น้อยเชิงรากลใหญ่รังสิตสำนักงานเขตคองเมือง ทางลำลูกกาเทศบาลลาดสวายคลอง 3 คลอง 2 คลอง 1 คูงานรถไฟไทยจีนธรรมชาติการรถไฟ 4-2งานปรับพื้นที่ทำถนน		PIPELINE 2 10" ลำลูกกา คองเมือง, PIPELINE 3 18" ลำลูกกา สระบุรี
16/12/2024, 18:45:17	งานตรวจแนวท่อปั้มสเตชันสถานีรถไฟแหลม ฉะบับวัดมโนรมสccชอญพูนถนนห้วยยายพระมรวิ หม่อมปีย้อยv611นาปูบ้านมณีแก้วซอยสรวพิศช่าง ชอญบ้านผู้ใหญ่อสงbv612วัดบ้านสวนชอญญล้า ถนนสุขสามารถวัดท้องกึ่งบ่อน้ำธนกรหลัง โรงเรียนพนาทองbv613		PIPELINE 1 24" ศรีราชา ลำลูกกา
16/12/2024, 18:48:38	วันนี้เข้าดูแนวท่อน้ำมันตรงคลองคองกลางงาน ค้นท่อร้อยสายไฟฟ้าของการไฟฟ้าอยุธยา ค้นผ่านใต้ท่อน้ำมัน.6เมตรท่อน้ำมันลึก.3.เมตร และเข้าดูแนวท่อตรงBV637งานทำรถไฟไทยจีน. 4-6และเข้าดูแนวท่อตรง.BV634งานทำรถไฟไทย จีน.4-3		PIPELINE 3 18" ลำลูกกา สระบุรี

DATE	ลงพื้นที่ติดตามงาน	NAME	PIPELINE
16/12/2024, 19:34:29	โรงงานอินซัน คลองพุทรา เขียงรากน้อย 4-3 คลองกู ถนนธรรมศาสตร์ เขียงราก4-2เคลียลิ่ง และงานถนน(พรุ้งน้ำยาย้าย /CP)เขียงรากน้อย ที่ 1120ปักซีฟไพล์แล้ว ที่1121กลบท่อเสร็จแล้ว ที่ 1122เทพุต์ดิ่ง กลบท่อแล้ว ที่1123มัดเหล็กฟุตดิ่ง กลบท่อแล้ว ที่1126เตรียมมัดเหล็กฟุตดิ่ง ที่1127 เตรียมตัดเสาเข็ม ที่1132-1134-1135-1136เจาะ เสาเข็ม งานรถไฟไทยจีน4-3		PIPELINE 3 18" ลำลูกกา สระบุรี
17/12/2024, 18:03:17	ตรวจแนวท่อคลองบางพระ ตรวจแนวท่อสถานีรถไฟ บางเดช ตรวจแนวท่อสถานีรถไฟ ละเชิงทรา ตรวจท่อตำบลบางไผ่ ตรวจบล็อกวาล์ว 615 ตรวจท่อ ถนน 304 ตรวจท่อ ตำบล คลองนา ตำบลคอนทราย ตรวจท่อ ถนน 315 ตรวจท่อ สถานีคอนสันทันท์ ตรวจท่อ บล็อกวาล์ว 614 ตรวจท่อ นิคมอมตะนคร ตรวจท่อ สถานีรถไฟ พานทอง ตรวจท่อตำบลเกาะกลอย ปกติ		PIPELINE 1 24" ศรีราชา ลำลูกกา

DATE	ลงพื้นที่ติดตามงาน	NAME	PIPELINE
17/12/2024, 18:13:09	ตรวจแนวท่อเข้าตรวจท่อ 16 นิ้วในนิคมมาบตาพุด เข้าจุดCN-BX-3 เข้าหลังสถานสงเคราะห์เด็ก ระยอง ศูนย์วิจัยพืชไร่ระยอง เข้าชุมชนคอกวัว ชุมชนห้วยโป่งสะพานน้ำท่วม เข้าแยกหนองบอน เข้าตำบลมะขามคู่ เข้าต่างระดับโป่ง โรงเรียน นานาชาติ ครัวบ้านบุญ เข้าเนินกำเนิน ทางเข้าวัด หนองกุดน้อย เข้าตำบลหนองปลาไหล เข้าคลัง ก๊าซบ้านโรงโป๊ะ หลังสถานีรถไฟบางละมุง คลองบางละมุง ถนนหนองสะเดา ถนนหนอง มะนาว ถนนหนองพังพวย หลังการเคหะแหลม จบึง ห้วยบ้านนา แยกเนินไร่ 2 เมืองใหม่แหลม จบึง เข้าหลังสถานีรถไฟแหลมฉบัง		PIPELINE 5 14" 16" มาบตาพุด-ศรีราชา
17/12/2024, 18:15:42	ตรวจแนวท่อ บล็อกวาล์ว 633 สถานีรถไฟบางปะ อิน บล็อกวาล์ว 634 สนามกอล์ฟอยุธยา ถนนอโยธยา บล็อกวาล์ว635 ลานจอดรถทราพรช บล็อก วาล์ว 636 คลองบ้านคาบ สถานีรถไฟมาบ พระจันทร์ คลองคอนกลาง สถานีรถไฟพระแก้ว บล็อกวาล์ว 637 วัดภาษี คลองระพีพัฒน์ สถานีรถไฟหนองกรวย เทศบาลหนองแขง บ้านตลาด หลังวัดบ้านโคก สถานีรถไฟหนองสีดา และคลัง สระบุรี		PIPELINE 3 18" ลำลูกกา สระบุรี

DATE	ลงพื้นที่ติดตามงาน	NAME	PIPELINE
17/12/2024, 18:17:21	จุดคลอง 3 บล็อกวาล์ว 644 คลองประเวศคลอง กายนอกแยกร่วมเกล้าคลอง 2 แยกพัฒนาชนบท 3 คลองแม่จันด่านทับช้างคลองเจ๊กถนนรามคำแหง คลองแสนแสบบึงกุ่มแยกศรีไทยถนนคู่ขนาน 3902 คลองคูริ่งถนนรามอินทราหน้าแฟชั่นไอส์ แลนด์สวนสนุก wonder world block valve 642 คลองลำเกลือแยกคูบอนบึงพูนหีดของพระยา สุเรนทร์บล็อกวาล์ว 641 คลังลำลูกกาหน้า วิทยาลัยเวชที่รณสถานี idmหนองระแหงซอยหทัย รามรุร์ 39 ถึงโรงเรียนสารสาสน์นิมิตรใหม่งาน วางท่อเชื่อมทางเข้าที่ของคูหาญ0858336847 บริเวณคลองหนึ่ง KP ที่ 26 + 050 ไม่มีผลกระทบ ต่อแนวท่อวางห่างจากแนวประมาณ 2 เมตรถนน แนวไหลต่ำทางสูง		PIPELINE 1 24" ศรีราชา ลำลูกกา, PIPELINE 4 18" ลำลูกกา สุวรรณภูมิ
17/12/2024, 18:30:13	งานตรวจแนวท่อปั้มสเตชั่นชุมชนบ้านทุ่งที่คินsecc แก้วกิโลซอยหนองยายู่เขาวชิราวุธbv611นาพุ หมู่บ้านมณีแก้วซอยสารพัดช่างศิรินครbv612วัด บ้านสวนซอยเขาน้อยซอยวัดทองคั้งประชาธิปไตย ซอยทุ่งทองหลัง โรงเรียนพานทองbv613		PIPELINE 1 24" ศรีราชา ลำลูกกา

DATE	ลงพื้นที่ติดตามงาน	NAME	PIPELINE
17/12/2024, 18:31:54	ตรวจสอบความปลอดภัยแนวท่อจากบล็อกวาล์ว 633 บางปะอินสถานีคลองพุทราเขียงรากน้อย เขียงรากใหญ่สถานีคลองพุทราสวนพฤกษไทย รังสิตสำนักงานเขตดอนเมืองทางลำลูกกาตลาด เมืองใหม่ลาดสวายคลอง 4 ลำลูกกาKP06 + 147 ข้างหมู่บ้านวารักษ์มีงานขยายถนนของเทศบาล ลาดสวายผ่านบนหลังท่อสำรวจแนวท่อตาม หมู่บ้านต่างๆที่ท่อผ่าน		PIPELINE 2 10" ลำลูกกา คอนเมือง, PIPELINE 3 18" ลำลูกกา สระบุรี
17/12/2024, 18:38:34	วันนี้เข้าดูแนวท่อน้ำมันตรงสถานีรถไฟเขียงราก ไปช่วยสมจิตรชัยเฮาCPหึ่งดินและย้ายป้าย6 ป้ายงานทำรถไฟไทยจีน.4-2และเข้าย้ายเฮา.CP. ตรงหลังธรรมศาสตร์หนึ่งต้นงานทำรถไฟไทย จีน.4-2และเข้าดูแนวท่อตรงคลองพุทราและตรง หลังโรงงานอินซันงานทำรถไฟไทยจีน.4-3 และเข้าดูแนวท่อตรงBV634งานทำรถไฟไทยจีน. 4-3		PIPELINE 3 18" ลำลูกกา สระบุรี
17/12/2024, 19:05:56	เขียงราก ย้ายเฮาcpพร้อมป้ายคำเตือน สถานีรถไฟธรรมศาสตร์บ้ายเฮาcpงานทำถนน รถไฟไทยจีน4-2เขียงรากน้อย ที่1120เริ่มเปิด เสาเข็ม ที่1121เสร็จแล้ว ที่1122แกะแบบกลบท่อ แล้ว ที่1123เข้าแบบเตรียมเทพุตดิ่ง ที่1126มัด เหล็กฟุตดิ่ง ที่1127เทลิ้นแล้ว ที่1132 1134 1135 1136เจาะเสาเข็มหมายเหตุ ที่1124 1125 1129 1130เสร็จเรียบร้อยแล้ว		PIPELINE 3 18" ลำลูกกา สระบุรี

DATE	ลงพื้นที่ติดตามงาน	NAME	PIPELINE
17/12/2024, 20:01:41	ตรวจแนวท่อสถานีรถไฟคลองบางพระ คลองแขวงกลิ่น คลองสมอเข้ตำบลบางเคยอำเภอเมืองฉะเชิงเทรา คลองเปรง ตู้ TR 4 เปรัง ตำบลคลองเปรงอำเภอเมืองฉะเชิงเทรา คลองอุดมจรรยา ของพระองค์เจ้าไชยานุชิต ตำบลหลวงแพ่งอำเภอเมืองฉะเชิงเทรา คลองหลวงแพ่ง คลองลำตาซอน คลองทับยาว คลองลำนะละกอเหนือ คลองลำภูเวียง คลองลำพระองค์ บล็อกवालว 618 เขตลาดกระบังกรุงเทพฯ หมู่บ้านฟลอว์วัลลส์ คลองอยู่ตะเภา คลองลำนกแขวก ถนนสุวินทวงศ์หน้าโรงไฟฟ้าหนองจอก คลองลำต้นไทรเขตหนองจอกกรุงเทพฯ คลองลำบึงใหญ่ ถนนราษฎร์รัฐพัฒนาเขตมีนบุรีกรุงเทพฯ บล็อกवालว 619 หมู่บ้านกฤษดา 25. ถนนวัดสุขใจคลองสองตงวันออก		PIPELINE 1 24" ศรีราชา ลำลูกกา
18/12/2024, 18:10:21	ตรวจแนวท่อ บล็อกवालว 633 สถานีรถไฟบางปะอิน บล็อกवालว 634 สนามกอล์ฟอยุธยา ถนนอโยธยา บล็อกवालว 635 ลานจอดรถพาราฯ บล็อกवालว 636 คลองบ้านคาบ สถานีรถไฟมาบพระจันทร์ คลองคอนกลาง สถานีรถไฟพระแก้ว บล็อกवालว 637 วัดภาชี คลองระพีพัฒน์ สถานีรถไฟหนองกรวย เทศบาลหนองแขง บ้านตลาดหลวงวัดบ้านโคก สถานีรถไฟหนองสีดา และคลังสระบุรี		PIPELINE 3 18" ลำลูกกา สระบุรี

DATE	ลงพื้นที่ติดตามงาน	NAME	PIPELINE
18/12/2024, 18:15:45	ตรวจแนวท่อ สถานีรถไฟฉะเชิงเทรา ตำบลท่าศาลหาน้ำเมืองบล็อกवालว 616 ตรวจท่อตำบลบางไผ่ ตรวจบล็อกवालว 615 ตรวจท่อตำบลคลองนาตำบลคอนทราย ตรวจท่อสถานีคอนสินท์ ทอดตำบลหนองตีนนก ตรวจท่อ บล็อกवालว 614 ตรวจท่อ นิคมอมตะนคร ตรวจท่อบกกवालว 613ตรวจท่อสถานีรถไฟพานทองปกติ		PIPELINE 1 24" ศรีราชา ลำลูกกา
18/12/2024, 18:18:30	ตรวจแนวท่อเข้าตรวจค้อ 16 นิวโนนิคมมาบตาพุด เข้าเข้าสู่ศูนย์วิจัยพีชไว้ระยะของ เข้าจุด CN-BX-3 เข้าชุมชนคอแก้ว เข้าหลังโรงไฟฟ้ามาบตาพุด เข้าชุมชนห้วยโป่งสะพานน้ำท่วม เข้าแยกหนองบอน BV651 เข้าแยกขนน้ำไร่ ถนนสาย 331 เข้าตำบลโป่งบล็อกवालว 652 สนามพระเซอร์กิต ต่างระดับโป่ง โรงเรียนนานาชาติ เข้าเนินก้านัน คลองตาหีตี่ เข้าตำบลหนองปลาไหลบล็อกवालว 653 เข้าคลังก๊าซบ้านโรงโปิยะ เข้าสถานีรถไฟบางละมุง ถนนหนองสะเดาถนนหนองมะนาว ถนนหนองพังพวย หลังการเคหะแหลมฉบัง เมืองใหม่แหลมฉบังแยกเนินไร่ 2 หลังสถานีรถไฟแหลมฉบัง		PIPELINE 5 14" 16" มาบ ตาพุด-ศรีราชา

DATE	ลงพื้นที่ติดตามงาน	NAME	PIPELINE
18/12/2024, 18:24:28	ตรวจแนวจากคลอง 3 บล็อกवालว 644 คลองประเวศคลองกายนอกเขตร่วมเกล้าคลอง 2 แยกพัฒนาชนบท 3 คลองแม่ขันค่านทับช้างคลองเจ๊กถนนรามคำแหงคลองแสนแสบบึงกุ่มแยกเสรีไทยถนนคู่ขนาน 3902 คลองศรีถึงถนนรามอินทราหน้าแฟชั่นไอส์แลนด์สวนสนุกวันเดอร์วิลด์แยกคู่บอนบึงพูนหีคคลองบึงพระยาสุเรนทร์บึงชะล่าใหญ่บล็อกवालว 641 ถึงคลังลำลูกกา		PIPELINE 4 18" ลำลูกกา สุวรรณภูมิ
18/12/2024, 18:29:25	ตรวจสอบความปลอดภัยแนวททางจากบล็อกवालว 633 บางปะอินสถานีคลองพุทธาเขียงรากน้อยยังรากใหญ่สถานีคลอง 1คลองหัวปลาสะพานรังสิตสำนักงานเขตดอนเมืองคลังลำลูกกาเทศบาลลาดสวายคลอง 4 ลำลูกกาคลอง 3 รังสิตคลอง 2 รังสิตคลอง 1 รังสิตบขส.รังสิต		PIPELINE 2 10" ลำลูกกา ดอนเมือง, PIPELINE 3 18" ลำลูกกา สระบุรี

DATE	ลงพื้นที่ติดตามงาน	NAME	PIPELINE
18/12/2024, 18:40:48	ตรวจแนวท่อสถานีรถไฟคลองบางพระ คลองแขวงกลิ่น คลองสมอเข้ ตำบลบางเคยอำเภอเมืองฉะเชิงเทรา คลองเปรง ตู้ TR 4 เปรัง ตำบลคลองเปรงอำเภอเมืองฉะเชิงเทรา คลองอุดมจรรยา ขอพระองค์เจ้าไชยานุชิต ตำบลหลวงแพ่งอำเภอเมืองฉะเชิงเทรา คลองหลวงแพ่ง คลองลำตาซอน คลองลำอ้ายแบน คลองทับยาว คลองลำนะละกอเหนือ คลองลำภูเวียง คลองลำพระองค์ บล็อกवालว 618 เขตลาดกระบังกรุงเทพฯ หมู่บ้านฟลอว์วัลลส์ คลองอยู่ตะเภา คลองลำนกแขวก ถนนสุวินทวงศ์หน้าโรงไฟฟ้าหนองจอก คลองลำต้นไทร เขตหนองจอกกรุงเทพฯ คลองลำบึงใหญ่ ถนนราษฎร์รับพัฒนารัฐพัฒนา เขตมีนบุรีกรุงเทพฯ จุดที่23-24-25ถนนิพนธ์ช่วยตรวจคัดจุดให้		PIPELINE 1 24" ศรีราชา ลำลูกกา
18/12/2024, 18:45:20	ในตำแหน่งที่คาดว่าจะมีความเสี่ยงเพิ่มเติมในหมู่บ้านเดอะรักษ์ และหมู่บ้านเอมเบรส ถนนไทรมัญญ จำนวน 4 บ้าย		PIPELINE 1 24" ศรีราชา ลำลูกกา
18/12/2024, 18:55:34	วันนี้เข้าดูแนวท่อตรงคลองคอนกลางงานทำรถไฟไทยจีน.4-6และเข้าดูแนวท่อตรงBV637และเข้าดูตรงวัดกาธิรงานทำรถไฟไทยจีน.4-6และเข้าดูแนวท่อตรงหลังวัดอุทกและคลองระพีพัฒน์งานทำรถไฟไทยจีน.4-6และเข้าดูแนวท่อตรงสถานีรถไฟหนองกวยและสถานีรถไฟหนองแขงและตรงบ้านตลาดงานทำรถไฟไทยจีน.4-6		PIPELINE 3 18" ลำลูกกา สระบุรี

DATE	ลงพื้นที่ติดตามงาน	NAME	PIPELINE
18/12/2024, 18:57:13	เชิงรำนกน้อย ฟื1119หามแนวท่อแล้ว ฟื1120เปิดเสาเข็ม ฟื1123เทพุดตั้งคื่นนี้ ฟื1126มัดเหล็กฟุดตั้ง ฟื1127ตัดเสาเข็ม ฟื1132-1134-1135-1136เจาะเสาเข็ม 1122-1124-1125-1129-1130เสร็จเรียบร้อยงานรดไฟไทยจีน4-3		PIPELINE 3 18" ล้ำลูกกา สระบุรี
18/12/2024, 19:13:15	งานตรวจแนวท่อบ้มสัดขันสถานีรดไฟแหลมฉบังวัดมโนรมถนนเก่ากิโลห้วยยายพรมร้วหม่อมปีย้bv611นาพุมณีแก๊วถนนข้าวหลามชอยอนามัยห้วยกะปิชอยโรงกระคายบ้านผู้ใหญ่อวงbv612หนองพะเนียงชอยเขาน้อยวัดห้องคั้งบ่อน้ำธนกรหลังโรงเรียนพานทองbv613		PIPELINE 1 24" ศรีราชา ล้ำลูกกา
19/12/2024, 10:48:21	การรดไฟแหลมฉบังงานปักเสาไฟฟ้าเพิ่มเติมบริเวณข้างทางรดไฟพื้นที่บ้านโรงปิยะ KP45+620 ผู้ประสานงานคุณใหญ่(เจ้าหน้าที่การรดไฟแหลมฉบัง) 063-653-2414		PIPELINE 5 14" 16" มวบ คาพูด-ศรีราชา
19/12/2024, 17:57:37	ตรวจท่อดำบลบางเคย ตรวจท่อกลองบางพระ ตรวจท่อ สถานีรดไฟละเรียงเทรา ตรวจท่อดำบลหน้าเมือง ตรวจบ่อกวาล้ว 616 ตรวจท่อ ตำบลบางไผ่ ถนน 304 ตรวจท่อ ตำบลคลองงนตำบลคอนทราย ตรวจท่อ สถานีรดไฟคอนสินนท์ ตรวจท่อดำบลหนองดินนก ตรวจบ่อกวาล้ว 61 4 ตรวจท่อดำบล ตรวจท่อ สถานีรดไฟพานทอง ตรวจ ท่อนิคมอมตะนครปกติ		PIPELINE 1 24" ศรีราชา ล้ำลูกกา

DATE	ลงพื้นที่ติดตามงาน	NAME	PIPELINE
19/12/2024, 18:02:12	ตรวจแนวท่อกลองสามบ่อกวาล้ว 644 คลองประเวศคลองภายนอกถนนนิมิตร์ใหม่โรงเรียนสารสาสน์ชอยหทัยราษฎร์ 39 หมู่บ้านเคช 3 สถานี idu หนองระแหงกล้งล้ำลูกกาหน้าวิทยาลัยเวสเทิร์นบ่อกวาล้ว 641 คลองบึงพระยาสุเรนทร์บึงชุมเห็ดคลองล้ำเกร็ดบ่อกวาล้ว 642 หน้าสวนสนุกวันเดอร์เวิลด์แฟชั่นไอส์แลนด์ คลองครุถนนเสรีไทยบ่อกวาล้ว 643 คลอง เข็กถนนรามคำแหงด้านทับช้างคลองแมจันแยกพัฒนาชนบท 3 คลอง 2 ต้นนุ่นแยกถนนร่มเกล้า		PIPELINE 1 24" ศรีราชา ล้ำลูกกา, PIPELINE 4 18" ล้ำลูกกา สุวรรณภูมิ
19/12/2024, 18:17:50	ตรวจแนวท่อจากนิคมมาบตาพุด เข้าตรวจท่อ 16 บั้วบนpipetrack เข้าจุด cn-bx 3 เข้าหลังสถานสงเคราะห์เด็กกระยอง เข้าศูนย์วิจัยพืชไร่ระยอง เข้าชุมชนคอกวัว เข้าชุมชนห้วยโป่งแยกสะพานน้ำท่วม เข้าแยกหนองบอน เข้าตำบลมะขามตูบ บ่อกวาล้ว 651 ถนนสาย 36 เข้าแยกหน้าไร่ เข้าถนนสาย 331 เข้าตำบลโป่งบ่อกวาล้ว 652 ต่างระดับโป่ง โรงเรียนนานาชาติ เข้าเนินก้านัน คลองคาถาลี้วัดหนองกุดน้อย เข้าตำบลหนองปลาไหลบ่อกวาล้ว653 เข้าคลังก๊าซบ้านโรงปิยะ หลังสถานีรดไฟบางละมุง คลองบางละมุงถนนหนองสะเตาถนนหนองมะนาว หลังการมตะแหลมฉบัง เมืองใหม่แหลมฉบังแยกเนินไร่ 2 สถานีรดไฟแหลมฉบัง		PIPELINE 5 14" 16" มวบ คาพูด-ศรีราชา

DATE	ลงพื้นที่ติดตามงาน	NAME	PIPELINE
19/12/2024, 18:20:31	งานตรวจแนวท่อบ้มสัดขันสถานีรดไฟแหลมฉบังชุมชนบ้านทุ่งscถนนเก่ากิโลหนองชอยนุ่ถนนห้วยยายพรมร้วหม่อมปีย้bv611นาพุดถนนข้าวหลามชอยอนามัยห้วยกะปิชอยศิรินครbv612วัดบ้านสวนชอยบุญล้าถนนสุขสามารดบ่อน้ำธนากรหลังโรงเรียนพานทองbv613		PIPELINE 1 24" ศรีราชา ล้ำลูกกา
19/12/2024, 18:23:59	ตรวจแนวท่อบ่อกวาล้ว 633 สถานีรดไฟบางปะอิน บ่อกวาล้ว 634 สนามกอล์ฟอยุธยา ถนนชโยธยา บ่อกวาล้ว 635 ลานจอครดเทวราช บ่อกวาล้ว 636 คลองบ้านคาบ สถานีรดไฟมาบพระจันทร์ คลองคอนกลาง สถานีรดไฟพระแก้ว บ่อกวาล้ว 637 วัดภาชี คลองระพีพัฒน์ สถานีรดไฟหนองกรวย เทศบาลหนองแวง บ้านตลาดหลังวัดบ้านโคก สถานีรดไฟหนองสีดา และคลังสระบุรี		PIPELINE 3 18" ล้ำลูกกา สระบุรี
19/12/2024, 18:24:54	สำรวจแนวท่อกบบ่อกวาล้ว 633 บางปะอิน สถานีคลองพุทราสถานีรดไฟเชิงรำนกใหญ่สถานีรดไฟคลอง 1 รั้งสิคสำนักงานเขตดอนเมืองทางล้ำลูกกาเทศบาลลาดสวายตลาดเมืองใหม่ลาดสวายคลองรั้งสิคคลอง 3 คลอง 2 คลอง 1		PIPELINE 2 10" ล้ำลูกกา ดอนเมือง, PIPELINE 3 18" ล้ำลูกกา สระบุรี

DATE	ลงพื้นที่ติดตามงาน	NAME	PIPELINE
19/12/2024, 18:37:15	วันนี้เข้าดูแนวท่อตรงคลองคอนกลางงานทำรดไฟไทยจีน.4-6และเข้าดูแนวท่อตรงสถานีรดไฟพระแก้วและเข้าดูแนวท่อบV637งานทำรดไฟไทยจีน.4-6และกับมาตรงคลองคอนกลางงานตั้งท่อร้อยสายไฟฟ้าเสร็จแล้วพุ่งนี้ไปจุดคลองระพีพัฒน์		PIPELINE 3 18" ล้ำลูกกา สระบุรี
19/12/2024, 18:44:17	เชิงรำนกน้อย ฟื1119ขุดเปิดเรืคแนวท่อสายไฟเบอร์บักชีไฟฟ้าข้างฟ่อ30cm ฟื1120เปิดท่อ ฟื1123เทพุดตั้งแล้ว ฟื1126มัดเหล็กฟุดตั้ง ฟื1127ตัดเสาเข็ม ฟื1132-1134-1135-1136เจาะเสาเข็ม ฟื1121-1122-1124-1125-1129-1130เสร็จแล้ว งานรดไฟไทยจีน4-3		PIPELINE 3 18" ล้ำลูกกา สระบุรี

DATE	ลงพื้นที่ติดตามงาน	NAME	PIPELINE
19/12/2024, 19:10:16	ตรวจแนวท่อสถานีรถไฟคลองบางพระ คลองแขวงกลั่น คลองสมอเขาคับบางเคยอำเภอเมืองฉะเชิงเทรา คลองเปรง ตู้เ4 เปรง ตำบลคลองเปรงอำเภอเมืองฉะเชิงเทรา คลองอุดมจระजर คลองพระองค์เจ้าไชยานุชิตตำบลหลวงเพ่งอำเภอเมืองฉะเชิงเทรา คลองหลวงแพ่ง คลองลำตาซอน คลองลำซ้ายแบน คลองทัพยาว คลองลำมะละกอเหนือ คลองลำภูเวียง คลองลำพระองค์ บลือกวาลัว 618 เขตลาดกระบังกรุงเทพ หมู่บ้านฟลอรวีลด์ คลองอยู่เกาะ คลองลำนกแขวก ถนนสุวินทวงศ์ หน้าโรงไฟฟ้าหนองจอก คลองลำต้นไทรเขตหนองจอกกรุงเทพฯ คลองลำบึงใหญ่ ถนนราษฎร์รัฐพัฒนาเขตมีนบุรีกรุงเทพฯ บลือกวาลัว 619 หมู่บ้านกฤษดา 25 ถนนวัดสุขใจคลองสอง ตะวันออก เขตคลองสามวากรุงเทพฯ		PIPELINE 1 24" ศรีราชา ลำลูกกา
20/12/2024, 18:05:52	ตรวจแนวท่อ สถานีรถไฟฉะเชิงเทรา ตรวจท่อตำบลหน้าเมือง เปิดบลือกวาลัว 616 ตรวจท่อตำบลบางไผ่ บลือกวาลัว 615 ตรวจท่อ ตำบลคลองนาคำบคลองทราย ตรวจท่อ สถานีรถไฟคอนสีนันธ์ ตรวจท่อตำบลหนองตีนนก ตรวจท่อ บลือกวาลัว 614 ตรวจท่อนิคอมมตะนคร เปิดท่อ บอกว่า 613 รถทอดสถานีรถไฟพานทอง ตรวจท่อตำบลเกาะลอยปกติ		PIPELINE 1 24" ศรีราชา ลำลูกกา

DATE	ลงพื้นที่ติดตามงาน	NAME	PIPELINE
20/12/2024, 18:10:25	ตรวจแนวท่อเข้าตรวจท่อ 16 นิ้วในนิคมมาบตาพุด เข้าหลังโรงแยกก๊าซมาบตาพุด เข้าหลังสถานสงเคราะห์เด็กระยอง หลังศูนย์วิจัยพืชไร่ระยอง เข้าชุมชนคอกวัว เข้าชุมชนห้วยโป่งแยกสะพานน้ำท่วม เข้าแยกหนองบอน เข้าตำบลมะขามคู่ เข้าแยกขนาไว้ ถนนสาย 331 เข้าตำบลโป่ง ต่างระดับโป่ง โรงเรียนนานาชาติ เข้านินก้านัน คลองดาหีเี่ เข้าตำบลหนองปลาไหล เข้าคลังก๊าซบ้านโรงโปะ หลังสถานีรถไฟบางละมุง ถนนหนองสะเดา ถนนหนองมะนาว ถนนหนองพังพวย หลังการเคหะแหลมฉับัง แยกเนินไร่ 2 เมืองใหม่แหลมฉับัง หลังสถานีรถไฟแหลมฉับัง		PIPELINE 5 14" 16" มาบ ตาพุด-ศรีราชา
20/12/2024, 18:19:24	ตรวจแนวท่อ บลือกวาลัว 633 สถานีรถไฟบางปะอิน บลือกวาลัว 634 สนามกอล์ฟอยุธยา ถนนอยุธยา บลือกวาลัว 635 ลานจอดรถพระราช บลือกวาลัว 636 คลองบ้านคาบ สถานีรถไฟมาบพระจันทร์ คลองคอนกลาง สถานีรถไฟพระแก้ว บลือกวาลัว 637 วัดกาชี คลองระพีพัฒน์ สถานีรถไฟหนองกรวย เทศบาลหนองแขง บ้านตลาดหลวงวัดบ้านโคก สถานีรถไฟหนองสีดา และคลังสระบุรี		PIPELINE 3 18" ลำลูกกา สระบุรี

DATE	ลงพื้นที่ติดตามงาน	NAME	PIPELINE
20/12/2024, 18:26:05	ตรวจแนวจากบลือกวาลัว 644 คลอง 3 คลองบริเวณคลองกายนอกแควร์มกล้าคลอง 2 แยกพัฒนาชนบท 3 คลองแม่ขันค่านทับช้างคลองเจ๊กถนนรามคำแหงคลองแสนแสบบึงกุ่มบลือกวาลัว 643 แยกศรีไทยถนนคู่ขนาน 3902 คลองครู่ถึงถนนรวมอินทราหน้าพื้นที่อันไอส์แลนด์สวนสนุกวันเดอร์เวอร์บลือกวาลัว 642 คลองลำเกล็ดบึงชุมเห็ดคลองพระยาสุเรนทร์บลือกวาลัว 641 คลังลำลูกกาหน้าวิทยาลัยเวสเทิร์นสถานี idu หนองระแหงถนนซอยหทัยราษฎร์ 39 ถึงโรงเรียนสารสาสน์ถนนนิมิตใหม่		PIPELINE 1 24" ศรีราชา ลำลูกกา, PIPELINE 4 18" ลำลูกกา สุวรรณภูมิ
20/12/2024, 18:28:53	สำรวจแนวท่อจากบลือกวาลัว 633 บางปะอิน สถานีคลองพุทราสถานีรถไฟเชิงรากล้อยเชียงรากใหญ่อยู่งานรถไฟไทยจีน 4-2ของบริษัทยูนิคปรับพื้นที่ทำถนนสำรวจแนวท่อสถานีคลองหนึ่งสวนพริกไทยรังสิตสถานีหลักหกสำนักงานเขตดอนเมืองคลังลำลูกกาตลาดเมืองใหม่ลาดสวายคลอง 4 ลำลูกกาคลองรังสิตคลอง 3 รังสิตคลอง 2 คลอง 1 บลือกวาลัว 63 1 รังสิต		PIPELINE 2 10" ลำลูกกา ดอนเมือง, PIPELINE 3 18" ลำลูกกา สระบุรี
20/12/2024, 18:50:05	วันนี้เข้าดูแนวท่อน้ำมันตรงคลองระพีพัฒน์งานค้นท่อร้อยสายไฟฟ้าคันค่านใต้ท่อธรมครท่อน้ำมันถึง3เมตรคันยังไม่เสร็จติดคอม่อพุงนี้คันต่อ		PIPELINE 3 18" ลำลูกกา สระบุรี

DATE	ลงพื้นที่ติดตามงาน	NAME	PIPELINE
20/12/2024, 18:59:16	เชิงรากล้อย ไฟ1119ปักซีไฟระหว่างท่อกับเสาเข็มห่างท่อ25cm(ยังไม่เสร็จ) ไฟ1120ซ่อมฉิวท่อแล้วและชุดเสาเข็ม ไฟ1123แกะแบบกลบท่อแล้ว ไฟ1126เข้าแบบแล้ว ไฟ1127ทำปูนกันท่อแล้ว เทปูนคืนนี้ ไฟ1132-1134-1135-1136เจาะเสาเข็ม ไฟ1121-1122-1123-1124-1125-1129-1130เสร็จ เรียบร้อย		PIPELINE 3 18" ลำลูกกา สระบุรี
20/12/2024, 19:12:36	งานตรวจแนวท่อน้ำสดชั้นชุมชนบ้านทุ่งวัดมโนรมsccซอยพูนสินหนองยายปู่ขาวชีราวุทbv611 นาพูป่อคปลาถนนข้าวหลามสารพัดช่างซอยโรงกระชายบ้านผู้ใหญ่ฮ่วงbv612หนองพะเนียงซอยเขาน้อยซอยประชาธิปไตยศษอยผุงทองหลังโรงเรียนพานทองbv613		PIPELINE 1 24" ศรีราชา ลำลูกกา

DATE	ลงพื้นที่ติดตามงาน	NAME	PIPELINE
20/12/2024, 19:24:04	ตรวจแนวท่อสถานีรดไฟคลองบางพระ คลองแขวงกลิ่น คลองสมอเซ ตำบลบางเคียวอำเภอเมืองฉะเชิงเทรา คลองเปรง ตู้ TR 4 เปรงตำบลคลองเปรงอำเภอเมืองฉะเชิงเทรา คลองอุดมชลจร กองพระองค์เจ้าไชยานุชิต ตำบลหลวงแพ่งอำเภอเมืองฉะเชิงเทรา คลองหลวงแพ่ง ของลำตาสน คลองลำไยแบน คลองพิชขาว คลองลำมะละกอเหนือ คลองลำภูเวียง คลองลำพระองค์ บล๊อคควาลัว 618 เขตลาดกระบังกรุงเทพฯ หมู่บ้านพลอรั่ววัลส์ คลองอุ้มเกาะ คลองลำนกแขวก ถนนสุวินทวงศ์ หน้าโรงไฟฟ้าหนองจอก คลองลำต้นไทร เขตหนองจอกกรุงเทพฯ คลองลำบึงใหญ่ ถนนราษฎร์รัฐพัฒนาเขตมีนบุรีกรุงเทพฯ หมู่บ้านกฤษดา 25. ถนนวัดสุขใจคลอง 2 ตะวันออก เขตคลองสามวา กรุงเทพฯ		PIPELINE 1 24" ศรีราชา ลำลูกกา
21/12/2024, 15:30:34	แก้ไขน้ำเซาะแนวท่อบริเวณบ้านทุ่ง		PIPELINE 1 24" ศรีราชา ลำลูกกา
21/12/2024, 18:18:29	ตรวจแนวท่อ block valve 633 สถานีรดไฟบางปะอิน บล๊อคควาลัว 634 สนามกอล์ฟอยุธยา ถนนชโยธยา บล๊อคควาลัว 635 ลานจอดรถทวารวดี บล๊อคควาลัว 636 คลองบ้านคาน สถานีรดไฟมาบพระจันทร์ คลองคอนกลาง สถานีรดไฟพระแก้ว บล๊อคควาลัว 637 วัดกาชี คลองระพีพัฒน์ สถานีรดไฟหนองกรวย เทศบาลหนองแขง บ้านตลาดหลักวัดบ้านโคก สถานีรดไฟหนองสีดา และคลังสระบุรี		PIPELINE 3 18" ลำลูกกา สระบุรี

DATE	ลงพื้นที่ติดตามงาน	NAME	PIPELINE
21/12/2024, 18:19:36	ตรวจแนวท่อเข้าตรวจท่อ 16 นิ้วในนิคมมาบตาพุด เข้าจุด cmbx 3 เข้าหลังโรงแยกก๊าซมาบตาพุด หลังสถานสงเคราะห์เด็กระยอง หลังศูนย์วิจัยพืชไร่ระยอง เข้าชุมชนคอกวัว เข้าหลังโรงไฟฟ้าระยอง ชุมชนห้วยโป่งแยกสะพานน้ำท่วม แยกหนองบอนตำบลมะขามคู่ BV651 ถนนสาย 36 ถนนสาย 331 แยกเขาไม้แก้ว BV652 ค้างระดับโป่ง โรงเรียนนานาชาติ เข้านันทนัน คลองดาหลั้ววัดหนองเกตุน้อย BV653 เข้าคลังก๊าซบ้านโรงปิยะ หลังสถานีรดไฟบางละมุง ชุมชนหนองสะเคา ถนนหนองมะนาว ถนนหนองพังทวย หลังการเคหะแหลมฉบัง แยกเนินไร่ 2 เมืองใหม่แหลมฉบัง หลังสถานีรดไฟแหลมฉบัง		PIPELINE 5 14" 16" มาบตาพุด-ศรีราชา
21/12/2024, 18:20:20	สำรวจแนวท่อจากบล๊อคควาลัว 633 บางปะอิน สถานีคลองพุทราเชิงรำน้อยเชิงรากลใหญ่ดูงานรดไฟไทย - จีน 4-2ของบริษัทยูนิคบริบพื้นที่ทำถนน โลคัล โรดคลองวัดควาสารวจแนวท่อสถานีคลอง 1 รังสิตสำนักงานเขตดอนเมืองคลังลำลูกกา เทศบาลลาดสวายคลองรังสิตคลอง 3 รังสิตคลอง 2 คลอง 1 รังสิต		PIPELINE 2 10" ลำลูกกา ดอนเมือง, PIPELINE 3 18" ลำลูกกา สระบุรี

DATE	ลงพื้นที่ติดตามงาน	NAME	PIPELINE
21/12/2024, 18:32:21	ตรวจแนวจากจุดบล๊อคควาลัว 644 คลอง 3 คลองประเวศคลองกายนอกเขตรัมเกล้าคลอง 2 คลอง 1 แยกพัฒนาชนบท 3คลองแม่จัน ค่าน้ำบึงข้างคลองเข็กถนนรามคำแหงแสนแสบบึงกุ่มแยกศรีไทย ถนนคู่ขนาน 3902 คลองครุฑถนนรามอินทราสวนสนุกวันเดอร์เวิลด์แฟชั่นไอส์แลนด์ 642 บึงชุมเห็ดคลองพระยาสุเรนทร์บล๊อคควาลัว 641 คลังลำลูกกาหน้าวิทยาลัยเวสต์เทิร์นสถานี idmหนองระแหงถนนชอยหทัยราษฎร์ 39 หมู่บ้านเคซี โรงเรียนสารสาสน์วอนนนิมิตใหม่		PIPELINE 1 24" ศรีราชา ลำลูกกา, PIPELINE 4 18" ลำลูกกา สุวรรณภูมิ
21/12/2024, 18:33:24	ตรวจท่อคลองบางพระ ตรวจทำตำบล บางเคย ตรวจทอดสถานีรดไฟฉะเชิงเทรา ตรวจบล๊อคควาลัว 616 ตรวจทอดตำบลบางไผ่ ตรวจบล๊อคควาลัว 615 ตรวจท่อตำบลคลองนา ตรวจท่อตำบลคอนทราย ตรวจทอดสถานีคอนสินทร์ ตรวจท่อตำบล หนองดินนก ตรวจบล๊อคควาลัว 614 ตรวจท่อตำบลหนองคำลึง ตรวจท่อนิคมอมตะนคร ตรวจทอดสถานีพานทอง ตรวจท่อตำบลเกาะลอย ตรวจ ท่อ ตำบลโคกขี้หนอนปกติ		PIPELINE 1 24" ศรีราชา ลำลูกกา
21/12/2024, 18:48:52	งานตรวจแนวท่อปั้มสดขึ้นชุมชนบ้านทุ่งสcccถนนเก้ากิโลห้วยขาพระมรุ์หม่อมปโย๖v611นาพุบ่อคกปลาบ้านมีแก้วอนามย์ห้วยกะปิศิรินครbv612หนองพะเนียงซอยเขาน้อยวัดท้องทุ่งซอยยุงทองหลังโรงเรียนพานทองbv613		PIPELINE 1 24" ศรีราชา ลำลูกกา

DATE	ลงพื้นที่ติดตามงาน	NAME	PIPELINE
21/12/2024, 19:01:49	Bv633 โรงงานยิบซัม คลองพุทรา เชียงรำน้อย พ1136-11351134-1132เราจะเสาชิมพี1127ทำแฟงกันท่อและมัดเหล็กฟุตด้ง.พี1126เข้าแบบเตรียมฟุตด้ง พี1120เตรียมทลีน พี1119ปักซีฟโฟล์เสร็จแล้วเตรียมเปิดเสาชิม พี1121-1122-1123-1124-1125-1129-1130 เสร็จเรียบร้อย งานรดไฟไทยจีน4-3		PIPELINE 3 18" ลำลูกกา สระบุรี
21/12/2024, 19:20:32	วันนี้เข้าดูแนวท่อตรงคลองพุทรางานทำรดไฟไทยจีน.4-3และเข้าดูแนวท่อตรงหลังโรงงานยิบซัมงานทำรดไฟไทยจีน.4-3และเข้าดูแนวท่อตรงคลังระพีพัฒน์งานคั่นท่อร้อยสายไฟฟ้าและงานทำรดไฟไทยจีน.4-6และเข้าดูแนวท่อตรงถนนสายเอเซียและเข้าดูแนวท่อตรงBV634งานทำรดไฟไทยจีน.4-3		PIPELINE 3 18" ลำลูกกา สระบุรี

DATE	ลงพื้นที่ติดตามงาน	NAME	PIPELINE
21/12/2024, 19:20:54	ตรวจแนวท่อสถานีรถไฟคลองบางพระ คลองแขวงกลั่น คลองสมอเข ต่าบบางเคยอำเภอเมืองฉะเชิงเทรา คลองเปรง ผู้ TR 4 เปรงตำบลคลองเปรงอำเภอเมืองฉะเชิงเทรา คลองอุดมชลจร คลองพระองค์เจ้าไชยานุชิตตำบลหลวงแพ่งอำเภอเมืองฉะเชิงเทรา ของหลวงแพ่ง คลองลำตาซอน คลองลำยายเบน คลองทับขาว คลองลำมะละกอเหนือ คลองลำภูเวียง คลองลำพระองค์ ลือควาลัว 618 เขตลาดกระบังกรุงเทพฯ หมู่บ้านฟลอราวิลด์ คลองอยู่เคา คลองลำนกแขวก ถนนสุวินทวงศ์ หน้าโรงไฟฟ้าหนองจอก คลงลำคันโทรเขตหนองจอกกรุงเทพฯ คลองลำบึงใหญ่ ถนนราษฎร์รัฐพัฒนาเขตมีนบุรีกรุงเทพฯ บลือควาลัว 619 หมู่บ้านกฤษดา 25 ถนนวิเศษใจคลองสองคะวันออก		PIPELINE 1 24" ศรีราชา ลำลูกกา
22/12/2024, 17:53:39	สำรวจแนวท่อจากบลือควาลัว 633 บางปะอิน สถานีคลองพุทธาบริเวณKP37 + 294ของพุทธามีงานซ่อมสี่กัฟท่อคุมประสงค์สำรวจแนวท่อสถานีเชิงรภาน้อยชานชาาธรรมชาติรงานปรับพื้นที่งานโครงการรถไฟ 4-2ของบริษััทนุคสำรวจแนวท่อสถานีเชิงรภาสถานีคลองหนึ่งสวนพริกไทยรังสิตสำนักงานเขตดอนเมืองทางลำลูกกาคลองรังสิตคลอง 3 คลอง 2 คลอง 1 รังสิต		PIPELINE 2 10" ลำลูกกา ดอนเมือง, PIPELINE 3 18" ลำลูกกา สระบุรี



DATE	ลงพื้นที่ติดตามงาน	NAME	PIPELINE
22/12/2024, 18:25:03	ตรวจแนวท่อเข้าตรวจท่อ 16 นิ้วในนิคมบาตาฟูด เข้าจุด cmbx 3 เข้าหลังศูนย์วิจัยพืชไร่ระยอง เข้าชุมชนคอกวัว เข้าชุมชนห้วยโป่งสะพานน้ำท่วมเขาแยกหนองบอนตำบลมะขามคู่ เขาแยกขนาไร่เข้าถนนสาย 331 แยกเขาไม้แก้ว เข้าตำบลโป่งต่างระดับโป่ง เข้าเนินก้านัน คลองดาหลี่ ตำบลหนองปลาไหล เข้าคลังก๊าซบ้านโรงโป๊ะ หลังสถานีรถไฟบางละมุง คลองบางละมุง ถนนหนองสะเดาถนนหนองมะนาว ถนนหนองพังพวย ห้วยบ้านนา เมืองใหม่แหลมฉบังแยกเนินไร่ 2 หลังสถานีรถไฟแหลมฉบัง บีบี station ศรีราชา		PIPELINE 5 14" 16" มาบตาพุด-ศรีราชา
22/12/2024, 18:51:42	วันนี้เข้าดูแนวท่อตรง KP37+294.งานชุดซ่อมคิฟท่อและไปดูจุดซ่อมที่2ตรงคลองอุ		PIPELINE 3 18" ลำลูกกา สระบุรี
22/12/2024, 18:59:46	งานตรวจแนวท่อปั้มสเตชั่นชุมชนบ้านทุ่งสccชอยพูนสินห้วยยายพระมรรีหม่อมปี่๒๖v611นาพูนอดคปลาบ้านมณีแก้วถนนข้าวหลามชอยโรงกระดาชอยบ้านผู้ใหญ่สง๒๖v612วัดบ้านสวนชอยบุญถ้ำชอยประชาธิปไตยชอยทุ่งทองหลังโรงเรียนพานทอง๒๖v613		PIPELINE 1 24" ศรีราชา ลำลูกกา



DATE	ลงพื้นที่ติดตามงาน	NAME	PIPELINE
22/12/2024, 18:00:51	ตรวจจุดบลือควาลัว 644 คลอง 3 แยกร่มเกล้า คลองประเวศคลองกายนออกคลอง 2 แยกพัฒนาชนบท 3 คลองแม่จันตำบลทับช้างคลองเจ๊กถนนรามคำแหงคลองแสนเสนาบึงกุ่มแยกเสรีไทย คลองครุฑนรามอินทราสวนสนุก wonder world บลือควาลัว 64 2 แยกคูบอนบึงชุมเห็ดคลองพระยาสุเรนทร์บลือควาลัว 641 ถึงลำลูกกาหน้าวิทยาลัยเวชที่รณสถานี idmหนองระแหงถนนหทัยราษฎร์ 39 ถึงโรงเรียนสารสาสน์นินิคใหม่และงานป้องกันท่อน้ำน้ันของชุมชนชัยรัตน์บลือกปูนครอบหลังท่อคืบบริเวณชอยหทัยราษฎร์ 39คฟี่ 128+643จำนวน 4 ร่องน้ำดำเนินการเสร็จแล้ว		PIPELINE 1 24" ศรีราชา ลำลูกกา, PIPELINE 4 18" ลำลูกกา สุวรรณภูมิ
22/12/2024, 18:10:01	ตรวจแนวท่อ คลองระพีพัฒน์ สถานีรถไฟหนองกรวย เทศบาลหนองแขง บ้านตลาด หลังวัดบ้านโคก สถานีรถไฟหนองสีดา คลังสระบุรี วัดภาชี บลือควาลัว 637 สถานีรถไฟพระแก้ว คลองดอนกลาง สถานีรถไฟมาบพระจันทร์ คลองบ้านคาบ บลือควาลัว 636 ลานจอกครดเทวราช บลือควาลัว 635 ถนนอโยธยา สนามกอล์ฟฟอชญา สถานีรถไฟบางปะอิน และบลือควาลัว633บางปะอิน		PIPELINE 3 18" ลำลูกกา สระบุรี



DATE	ลงพื้นที่ติดตามงาน	NAME	PIPELINE
22/12/2024, 19:53:22	ตรวจแนวท่อสถานีรถไฟคลองบางพระ คลองแขวงกลั่น คลองสมอเขตำบลบางเคยอำเภอเมืองฉะเชิงเทรา คลองเปรง ผู้ ๒4 เปรงตำบลคลองเปรงอำเภอเมืองฉะเชิงเทรา คลองอุดมชลจร คลองพระองค์เจ้าไชยานุชิตตำบลหลวงแพ่งอำเภอเมืองฉะเชิงเทรา คลองหลวงแพ่ง คลองลำตาซอน คลองลำยายเบน กองร่มะละกอเหนือ คลองลำภูเวียง คลองลำพระองค์ บลือควาลัว 618เขตลาดกระบังกรุงเทพฯ หมู่บ้านฟลอราวิลด์ คลองอยู่เคา คลองลำนกแขวก ถนนสุวินทวงศ์หน้าโรงไฟฟ้าหนองจอก คลองลำคันโทร เขตหนองจอกกรุงเทพฯ คลองลำบึงใหญ่ ถนนราษฎร์รัฐพัฒนาเขตมีนบุรีกรุงเทพฯ บลือควาลัว 619 หมู่บ้านกฤษดา 25 ถนนวิเศษใจคลองสองคะวันออกเขตคลองสามวากรุงเทพฯ		PIPELINE 1 24" ศรีราชา ลำลูกกา
23/12/2024, 17:53:10	ตรวจท่อคลองบางพระ ตรวจท่อสถานี บางเคย ตรวจท่อสถานี รถไฟ ฉะเชิงเทรา ตำบลหน้าเมืองตรวจบลือควาลัว 616 ตรวจท่อ ตำบลบางไผ่ ตรวจบลือควาลัว 615 ตรวจท่อ ตำบลคลองนา ตรวจท่อตำบลคอนทราย ตรวจท่อสถานีดอนสีนนท์ ตรวจท่อ บลือควาลัว 614 ตรวจท่อ ตำบลเกาะลชย ตรวจท่อ นิคมอมตะนคร ตรวจท่อ สถานีรถไฟพานทอง ตรวจบลือควาลัว 613 ปกติ		PIPELINE 1 24" ศรีราชา ลำลูกกา



DATE	ลงพื้นที่ติดตามงาน	NAME	PIPELINE
23/12/2024, 18:08:20	ตรวจแนวท่อ บล็อกวาล์ว 633 สถานีรถไฟบางปะอิน บล็อกวาล์ว 634 สนามกอล์ฟอยุธยา ถนนอโยธยา บล็อกวาล์ว 635 ลานจอดรถพระราช บล็อกวาล์ว 636 คลองบ้านคาบ สถานีรถไฟมามพระจันทร์ คลองดอนกลาง สถานีรถไฟพระแก้ว บล็อกวาล์ว637 วัดกาชี คลองระพีพัฒน์ สถานีรถไฟหนองกรวย เทศบาลหนองแขง บ้านตลาดหลังวัดบ้านโคก สถานีรถไฟหนองสีดา และคลังสระบุรี		PIPELINE 3 18" ลำลูกกา สระบุรี
23/12/2024, 18:11:45	ตรวจแนวท่อจากมาบตาพุดเข้าตรวจท่อ 16 นิ้วในนิคมมาบตาพุด เข้าหลังโรงแยกก๊าซมาบตาพุด เข้าจุดหลังสถานสงเคราะห์เด็กระยอง หลังศูนย์วิจัยพืชไร่ระยอง ชุมชนคอกวัว หลังโรงไฟฟ้าระยอง ชุมชนห้วยโป่งแยกสะพานน้ำท่วม เข้าแยกหนองบอนตำบลมะขามคู่ เข้าแยกขนาไไร่ เข้าถนนสาย 331 ตำบลโป่ง เข้าต่างระดับโป่ง โรงเรียนนานาชาติ เข้าเนินก้านัน เข้าตำบลหนองปลาไหล เข้าคลังก๊าซบ้านโรงโป๊ะ เข้าหลังสถานีรถไฟบางละมุง ถนนหนองสะเดาถนนหนองมะนาว ถนนหนองพังพวย หลังการเคหะแหลมฉบัง เมืองใหม่แหลมฉบังแยกเนินไร่ 2 หลังสถานีรถไฟแหลมฉบัง		PIPELINE 5 14" 16" มาบตาพุด-ศรีราชา

DATE	ลงพื้นที่ติดตามงาน	NAME	PIPELINE
23/12/2024, 18:20:18	งานตรวจแนวท่อbv613หลังโรงเรียนพานทองบ่อน้ำธารนกรชอยวัดห้องทุ่งชอยเขาน้อยวัดบ้านสวน bv613ชอยศิรินครชอยอนนมีห้วยกะปิถนนข้าวหลามบ่อคกปลาพาหุbv611เขาวชิราวุธถนนห้วยขยพรมชอยขุนสินเก่ากิโลวัดมโนรมสถานีรถไฟแหลมฉบังบ้มสศชั้น		PIPELINE 1 24" ศรีราชา ลำลูกกา
23/12/2024, 18:29:44	สำรวจแนวท่อจากบล็อกวาล์ว 633 บางปะอิน สถานีคลองพุทรมีงานซ่อมแซมท่อบริเวณKP 37 + 294 งานซ่อมสี่ท่อสำรวจแนวท่อสถานีเชิงรากน้อยเชิงรากใหญ่สถานีคลองหนึ่งสวนพริกไทยรังสิตสำนักงานเขตดอนเมืองทางลำลูกกาเทศบาลลาดสวายหมู่บ้านเคอะพาเลชคลอง 4 ลำลูกกาคลองรังสิตคลอง 3 คลอง 2 คลอง 1 รังสิต		PIPELINE 2 10" ลำลูกกา ดอนเมือง, PIPELINE 3 18" ลำลูกกา สระบุรี
23/12/2024, 18:43:29	ตรวจจากบล็อกวาล์ว 644 คลอง 3 แยกร่มเกล้า คลองประเวศคลองภาษีออกคลอง 2 แยกพัฒนา ชนบท 3 คลองแม่จันด่านทับช้างคลอง เข็กถนนรามคำแหงคลองแสนแสบบึงกุ่มแยกศรีไทยถนนคู่ขนาน 3902 คลองกรุงถนนรามอินทราสวนสนุกวันเตอร์เวลด่านน้ำแฟชั่นไอส์แลนด์ block valve642คลองลำกสิคบึงขุมที่คลองพระยาสุเรนทร์คลังลำลูกกาหน้าวิทยาลัยเวสเทิร์นสถานี idn หนองระแหงถนนหทัยราษฎร์ 39 หมู่บ้านเคหะถึงโรงเรียนสารสาสน์ถนนิมิตรใหม่		PIPELINE 1 24" ศรีราชา ลำลูกกา, PIPELINE 4 18" ลำลูกกา สุวรรณภูมิ

DATE	ลงพื้นที่ติดตามงาน	NAME	PIPELINE
23/12/2024, 18:52:43	เชิงรางน้อยฟิ1138-1137-1136-1135-1134-1132 เจาะเสาเข็มฟิ1127เข้าแบบฟุตดิ่ง ฟิ1126เกาะแบบฟุตดิ่ง ฟิ1120คัดเสาเข็ม ฟิ1119เปิดเสาเข็ม ฟิ1121-1122-1123-1124-1125-1129-1130เสร็จ เรียบร้อยถนนธรรมศาสตร์-วัดคูหวุ่น เชิงรางบางฟูดชอย4 สถานีรถไฟคลองหนึ่ง งานรถไฟไทยชิน4-2/4-3		PIPELINE 3 18" ลำลูกกา สระบุรี
23/12/2024, 19:37:41	วันนี้เข้าดูแนวท่อตรงจุดซ่อมท่อ18นิ้ววันนี้ซ่อมเสร็จแล้วและกลับเสร็จแล้วพรงนี้ไปจุดที่คลองคู		PIPELINE 3 18" ลำลูกกา สระบุรี
23/12/2024, 19:38:11	ตรวจแนวท่อสถานีรถไฟคลองบางพระ คลองแขวงกลั่น คลองสมอเช ตำบลบางเคยอำเภอเมือง ฉะเชิงเทรา ฟังปรัง ตู้ TR 4 เปรัง ตำบลคลองเปร่งอำเภอเมืองฉะเชิงเทรา คลองอุดมชลจร คลองพระองค์เจ้าไชยานุชิต ตำบลหลวงแพ่งอำเภอเมืองฉะเชิงเทรา คลองหลวงแพ่ง คลองลำตาซอน คลองลำอำแบน กองทัพยา คลองลำมะละกอกเหนือ คลองลำภูเวียง คลองลำพระองค์ บล็อกวาล์ว 618 เขตลาดกระบังกรุงเทพฯ หมู่บ้านฟลอว์วัลด์ คลองอุ้มเกาะ คลองลำนกแขวก ถนนสุวินทวงศ์ หน้าโรงไฟฟ้าหนองจอก คลองลำคันไทรเขตหนองจอกกรุงเทพฯ คลองลำบึงใหญ่ ถนนราษฎร์รัฐพัฒนา เขตมีนบุรีกรุงเทพฯ บล็อกวาล์ว 619 หมู่บ้านกฤษดา 25. ถนนวิคสุขใจคลองสองคะวันออก		PIPELINE 1 24" ศรีราชา ลำลูกกา

DATE	ลงพื้นที่ติดตามงาน	NAME	PIPELINE
24/12/2024, 14:11:42	ตรวจดูงานปรับพื้นที่น้ำทะเลแนวท่อร่วมกับทีม EMDและคุณประเวศ เจ้าหน้าที่ไทยออยล์		PIPELINE 1 24" ศรีราชา ลำลูกกา
24/12/2024, 17:31:55	ตรวจแนวท่อสถานีรถไฟ ฉะเชิงเทรา ตรวจแนวท่อตำบลหน้าเมือง ตรวจบล็อกวาล์ว 616 ตรวจแนวท่อ ตำบลบางไผ่ ตรวจ แนว ท่อ ถนน 304 ตรวจทอดตำบลคลองนา ตำบลดอนทราย ตรวจท่อสถานีคอนสินท์ ตำบล เกาะลอย ตรวจบล็อกวาล์ว 614 ตรวจท่อ นิคมอมตะนคร ตรวจ บล็อกวาล์ว 613 ตรวจท่อสถานีรถไฟ พานทอง ตรวจแนวท่อ ตำบลหน้าประดู่ ตรวจท่อ คลองชลประทานพานทอง		PIPELINE 1 24" ศรีราชา ลำลูกกา
24/12/2024, 18:18:02	ตรวจแนวท่อจากนิคมมาบตาพุด เข้าตรวจท่อ 16 นิ้ว เข้าหลังสถานสงเคราะห์เด็กระยอง เข้าหลังศูนย์วิจัยพืชไร่ระยอง เข้าชุมชนคอกวัว เข้าชุมชนห้วยโป่งแยกสะพานน้ำท่วม เข้าแยกหนองบอน BV651 เข้าแยกขนาไไร่ ถนนสาย 331 แยกเขาไม้แก้ว BV652 เข้าต่างระดับโป่ง โรงเรียนนานาชาติ เข้าเนินก้านัน เข้าตำบลหนองปลาไหลBV653 เข้าคลังก๊าซบ้าน โรงโป๊ะ หลังสถานีรถไฟบางละมุง ถนนหนองสะเดาถนนหนองมะนาว ถนนหนองพังพวย หลังการเคหะแหลมฉบังห้วยบ้านนา เมืองใหม่แหลมฉบังแยกเนินไร่ 2 หลังสถานีรถไฟแหลมฉบัง		PIPELINE 5 14" 16" มาบตาพุด-ศรีราชา

DATE	ลงพื้นที่ติดตามงาน	NAME	PIPELINE
24/12/2024, 18:26:44	ตรวจแนวท่อ บล็อกควาล์ว 633 สถานีรถไฟบางปะอิน บล็อกควาล์ว 634 สนามกอล์ฟอยุธยา ถนนอโยธยา บล็อกควาล์ว 635 ลานจอดรถเทวราช บล็อกควาล์ว 636 คลองบ้านคาบ สถานีรถไฟมามพระจันทร์ คลองดอนกลาง สถานีรถไฟพระแก้ว บล็อกควาล์ว 637 วัดกาชี คลองระพีพัฒน์ สถานีรถไฟหนองกรวย เทศบาลหนองแวง บ้านตลาดหลวงวัดบ้านโคก สถานีรถไฟหนองสีดา และคลังสระบุรี		PIPELINE 3 18" ลำลูกกา สระบุรี
24/12/2024, 18:32:49	ตรวจจากบล็อกกราว 644 คลอง 3 คลองประเวศ คลองภายนอกแคว้นมกัลลาลคลองสองคลองหนึ่ง แยกพัฒนาชนบท 3 คลองแม่จันค่านทับช้างคลองเจ๊กถนนรามคำแหงคลองแสนแสบบึงกุ่มแยกเสรีไทยถนนสุขุมวิท 3902 คลองคู่อิงถนนรามอินทราแฟชั่นไอส์แลนด์สวนสนุก wonder world block valve 642 คลองลำกลัดบึงขุนเห็ดบึงชะง่าใหญ่คลองพระยาสุเรนทร์บล็อกควาล์ว 641 ถึงคลังลำลูกกา		PIPELINE 4 18" ลำลูกกา สุวรรณภูมิ
24/12/2024, 18:34:59	วันนี้เข้าดูแนวท่อน้ำมันตรงคลองสูงงานชุดซ่อมท่อน้ำมัน.18.นิวจุฑาทำบ่อเสร็จแล้วพุงนี้ทำสี		PIPELINE 3 18" ลำลูกกา สระบุรี

DATE	ลงพื้นที่ติดตามงาน	NAME	PIPELINE
24/12/2024, 18:39:06	สำรวจแนวท่อน้ำมันงานซ่อมท่อkp28 + 226 คลองคูงานซ่อมท่อของชุมชนประสงศ์ชุมชนประยอมเผ่าดูหน้างาน งานที่ 2 KP 12 + 049งานซีริงปรับถนนข้างคลองแอนงานของเทศบาลคลองหลวงเจ้าหน้าที่เทศบาลช่วงเค 061-412-1959ระหว่างก่อนถึงท่อ 70 เมตร ได้รายงานคูมวรวะหรับทราบงานสำรวจแนวท่อทั่วไปตามจุดต่างๆครบ 22 จุด		PIPELINE 2 10" ลำลูกกา คอนเมือง, PIPELINE 3 18" ลำลูกกา สระบุรี
24/12/2024, 18:58:00	เชิงกรานน้อย ฟี่1127กลบท่อแล้ว เทฟุดคั้ง ฟี่1126 กลบท่อแล้ว ฟี่1120อิงน้ำเอ็กสเรย์ ฟี่1119เทลิน ฟี่1121-1125และฟี่1129-1130เสร็จเรียบร้อย ฟี่1132-1138เจาะเสาเข็ม		PIPELINE 3 18" ลำลูกกา สระบุรี

DATE	ลงพื้นที่ติดตามงาน	NAME	PIPELINE
24/12/2024, 19:21:39	ตรวจแนวท่อสถานีรถไฟคลองบางพระ คลองแขวงกลั่น คลองสมอเขต้ำบลบางคยอำเภอเมืองฉะเชิงเทรา คลองเปรง ผู้ TR4เปรง ตำบลคลองเป็งอำเภอมืองฉะเชิงเทรา คลองอุคฆลสร คลองพระองค์เข้าไชยานุชิตตำบลหลวงแพ่งอำเภอมืองฉะเชิงเทรา คลองหลวงแพ่ง คลองลำตาสน คลองลำชัยแบน คลองทับขาว คลองลำมะละกอเหนือ คลองลำภูเวียง คลองลำพระองค์ block valve 618 เขตลาดกระบังกรุงเทพฯ หมู่บ้านฟลอร่ววิลด์ คลองอุตะเกา คลองลำนกแขวก ถนนสุขุมวิทวศ์หน้าโรงไฟฟ้าหนองจอก คลองลำตันไทร เขตหนองจอกกรุงเทพฯ คลองลำบึงใหญ่ ถนนราษฎร์รัฐพัฒนาเขตมีนบุรีกรุงเทพฯ หมู่บ้านกฤษดา 25. ถนนวัดสุขใจคลองสองคะวันออก		PIPELINE 1 24" ศรีราชา ลำลูกกา
24/12/2024, 19:26:11	งานตรวจแนวท่อปั้มสเตชั่นชุมชนบ้านทุ่งscถนนเก้ากิโลถนนห้วยยายพระมรืว่หม่อมปี่ยbv611นาทุบ่ดกปลาถนนข้าวหลามซอชโรงระคายศิรินคร bv612หนองพะเมื่องซอชเขาน้อยวัดท้องคั้งประชาอุทิศซอชขุทองหลังโรงเรียนพานทอง bv613		PIPELINE 1 24" ศรีราชา ลำลูกกา
25/12/2024, 12:01:17	เทศบาลคลองหลวง จะอมดินทำถนนผ่านบหลังท่อน้ำมัน KP12+053 ท่อลึก 1.50m ถมเพิ่มอีก 1.20m รอดำเนินการต่อ ต้นมกราคม		PIPELINE 2 10" ลำลูกกา คอนเมือง, PIPELINE 3 18" ลำลูกกา สระบุรี
25/12/2024, 15:13:05	แก้ไขน้ำชะแนวท่อบริเวณชุมชนบ้านทุ่งในพื้นที่เข้าการทำเรือและพื้นที่ไทยอยล์		PIPELINE 1 24" ศรีราชา ลำลูกกา

DATE	ลงพื้นที่ติดตามงาน	NAME	PIPELINE
25/12/2024, 18:11:39	ตรวจแนวท่อ บล็อกควาล์ว 633 สถานีรถไฟบางปะอิน บล็อกควาล์ว 634 สนามกอล์ฟอยุธยา ถนนอโยธยา บล็อกควาล์ว 635 ลานจอดรถเทวราช บล็อกควาล์ว 636 คลองบ้านคาบ สถานีรถไฟมามพระจันทร์ คลองดอนกลาง สถานีรถไฟพระแก้ว บล็อกควาล์ว637 วัดกาชี คลองระพีพัฒน์ สถานีรถไฟหนองกรวย เทศบาลหนองแวง บ้านตลาดหลวงวัดบ้านโคก สถานีรถไฟหนองสีดา คลังสระบุรี และได้นำรางวัล 5 ส.ส่งมอบให้กับบล็อกควาล์วที่ได้รับ		PIPELINE 4 18" ลำลูกกา สุวรรณภูมิ
25/12/2024, 18:15:45	ตรวจท่อ คลองบางพระ ตรวจท่อ สถานีรถไฟบางเดย ตรวจท่อ สถานีรถไฟฉะเชิงเทรา ตรวจท่อตำบลหน้าเมือง ตรวจท่อ บล็อกควาล์ว 616 ตรวจท่อ ถนน 304 ตรวจท่อดำบลคลองนา ตำบลคอนทราย ตรวจท่อสถานีคอนศรีนนท์ ตรวจท่อ ตำบลหนองคินนก ตรวจท่อ บล็อกควาล์ว 614 ตรวจท่อนิคอมมตะนคร ตรวจ ตรวจท่อประปา 613 ตรวจท่อ สถานี รถไฟฟ้าหนอง ตรวจท่อ ตำบล เกาะลอยปกติ		PIPELINE 1 24" ศรีราชา ลำลูกกา
25/12/2024, 18:17:40	สำรวจแนวท่อจากบล็อกวาง 633 บางปะอินสถานีคลองพุทธาสถานีรถไฟเชิงกรานน้อยรังสิตสถานีหลักหกสำนักงานเขตคอนเมืองคลังลำลูกกาตลาดเมืองใหม่ลาดสวายคลอง 4 ลำลูกกาคลอง 3 คลอง 2 คลอง 1 รังสิต		PIPELINE 2 10" ลำลูกกา คอนเมือง, PIPELINE 3 18" ลำลูกกา สระบุรี

DATE	ลงพื้นที่ติดตามงาน	NAME	PIPELINE
25/12/2024, 18:20:14	ตรวจแนวจากบล็อกว่าลั่ว 644 คลอง 3 คลอง บริเวณคูรีเริ่มขุดคลองภายนอกเขตรั่มเกล้าคลองสองคลองหนึ่งแยกพัฒนาชนบท 3 คลองแม่จัน ด้านทับช้างคลองเจ๊กถนนรามคำแหงคลองแสนแสบบึงกุ่มแยกเสรีไทยถนนสุขุมวิท 3902 คลองคูรีถนนรามอินทราหน้าสวนสนุก wonder world แฟชั่น ไอส์แลนด์ บล็อกว่าลั่ว642คลองลำเกล็ดถึงคลังลำลูกกา		PIPELINE 4 18" ลำลูกกา สุวรรณภูมิ
25/12/2024, 18:37:43	ตรวจแนวท่อเข้าตรวจท่อ 16 นิ้วโนนนิคมมาบตาพุด เข้าหลังโรงแยกก๊าซมาบตาพุด หลังสถานสงเคราะห์เด็กระยอง หลังศูนย์วิจัยพืชไร่ระยอง เข้าชุมชนคลองวัวหลังโรงไฟฟ้าระยอง ชุมชนห้วยโป่งแยกสะพานน้ำท่วม แยกหนองบอน ตำบลมะขามคู่ แยกขนน้ำไร่ ถนนสาย 331 ตำบลโป่ง ตำบลโป่ง โรงเรียนนานาชาติ เข้าเนินก้านัน ทางเข้าวัดหนองกุดน้อยตำบลหนองปลาไหล เข้าคลังการคปบ้านโรงโปิยะ หลังสถานีรถไฟบางละมุง ถนนหนองสะเดาถนนหนองมะนาว ถนนหนองพังพวย หลังการเคหะแหลมฉบังห้วยบ้านนา เมืองใหม่แหลมฉบังแยกเนินไร่ 2 หลังสถานีรถไฟแหลมฉบัง		PIPELINE 5 14" 16" มาบตาพุด-ศรีราชา
25/12/2024, 18:40:55	วันนี้เข้าดูแนวท่อน้ำมันตรงคลองถ. KP28+226. งานขุดซ่อมผิวท่อน้ำ18นิ้ววันนี้ซ่อมและกลบท่อเสร็จแล้ว		PIPELINE 3 18" ลำลูกกา สระบุรี

DATE	ลงพื้นที่ติดตามงาน	NAME	PIPELINE
25/12/2024, 18:49:42	คลองคูรีถนนธรรมศาสตร์-วัดเวฬุวัน เขียงรากน้อย พื1119เทศิน พื1120เทศาเข้ม พื 1127เทพุคัง พื1132-1138จะเสาเข้ม พื 1121-1125และพื1129-1130ศรีจริยร้อย		PIPELINE 3 18" ลำลูกกา สระบุรี
25/12/2024, 19:04:12	งานตรวจแนวท่อปั้มสเตชั่นชุมชนบ้านทุ่งที่ดิน sccชอชพูนสินหัวยายพรมรั้วหม่อมปื้อbv611นา พุ่อดคกปลาถนนข้าวหลามชอชอนน้ายห้วยกะปิ คีรินครบ้านผู้ไหญ่ฮวงbv612หนองพะเนียงชอชเขาน้อยถนนสุขสามารบ่อน้ำธารนกรหลังโรงเรียนพานทองbv613		PIPELINE 1 24" ศรีราชา ลำลูกกา
25/12/2024, 19:12:40	ตรวจแนวท่อสถานีรถไฟคลองบางพระ คลองแขวงกลัน สมอเขตำบลบางเคยอำเภอเมืองฉะเชิงเทรา คลองเปรง ตู้ TR 4 เปรง ตำบลคลองเปรงอำเภเมืองฉะเชิงเทรา คลองอุคมชลจรพร้อมพระองค์เจ้าไชยานุชิต ตำบลหลวงแพ่ง อำเภอเมืองฉะเชิงเทรา คลองหลวงแพ่ง คลองลำคาซอน คลองลำยายเบน คลองทับยาว ชองละมะละกอเหนือ คลองลำภูเวียง คลองลำประองค์ ลือควาลั่ว 618 เขตลาคระบึงกรุงทพฯ หมู่บ้านฟลอว์วิลล์ คลองอยู่กะเภา คลองลำนกแขวก ถนนสุวินทวงศ์หน้าโรงไฟฟ้าหนองจอก คลองลำตันไทร เขตหนองจอกกรุงทพฯ คลองลำบึงใหญ่ ถนนราษฎร์รัฐพัฒนาเขมินบุรีกรุงทพฯ บล็อกว่าลั่ว 619 หมู่บ้านกฤณฎา 25.ถนนวัดสุขใจคลองสองตะวันออกเขตคลองสามวา		PIPELINE 1 24" ศรีราชา ลำลูกกา

DATE	ลงพื้นที่ติดตามงาน	NAME	PIPELINE
26/12/2024, 18:06:12	ตรวจแนวท่อ บล็อกว่าลั่ว 633 สถานีรถไฟบางปะอิน บล็อกว่าลั่ว 634 สนามกอล์ฟอยุธยา ถนนอโยธยา บล็อกว่าลั่ว635 ลานจอดรถเทวราช บล็อกว่าลั่ว 636 คลองบ้านดาบ สถานีรถไฟมาบพระจันทร์ คลองดอนกลาง สถานีรถไฟพระแก้ว บล็อกว่าลั่ว 637 วัดภาชี คลองระพีพัฒน์ สถานีรถไฟหนองกรวย เทศบาลหนองแสง บ้านตลาด หลังวัดบ้านโดน สถานีรถไฟหนองสีดา และคลังสระบุรี		PIPELINE 3 18" ลำลูกกา สระบุรี
26/12/2024, 18:09:06	ตรวจแนวท่อเข้าตรวจท่อ 16 นิ้วโนนนิคมมาบตาพุด เข้าจุด cmbx 3 เข้าหลังสถานสงเคราะห์เด็กระยองเข้าสู่ศูนย์วิจัยพืชไร่ระยอง เข้าสู่ชุมชนคลองวัว เข้าหลังโรงไฟฟ้ามาบตาพุด ชุมชนห้วยโป่งแยกสะพานน้ำท่วม เข้าแยกหนองบอน ตำบลมะขามคู่BV651 ถนนสาย 36 แยกขนน้ำไร่ ถนนสาย 331 แยกเขาไม้แก้ว BV652 เข้าต่างระดับโป่งโรงเรียนนานาชาติ เข้าเนินก้านัน คลองดาหี ตำบลหนองปลาไหลBV653 หลังคลังก๊าซบ้านโรงโปิยะ หลังสถานีรถไฟบางละมุง ถนนหนองสะเดา ถนนหนองมะนาว ถนนหนองพังพวย หลังการเคหะแหลมฉบัง เมืองใหม่แหลมฉบังแยกเนินไร่ 2 หลังสถานีรถไฟแหลมฉบัง		PIPELINE 5 14" 16" มาบตาพุด-ศรีราชา

DATE	ลงพื้นที่ติดตามงาน	NAME	PIPELINE
26/12/2024, 18:11:39	ตรวจจากจุดบล็อกว่าลั่ว 6 44คลอง 3 คลอง บริเวณคลองภายนอกเขตรั่มเกล้าคลอง 2 แยกพัฒนาชนบท 3 ด้านทับช้างคลองเจ๊กถนนรามคำแหงคลองแสนแสบบึงกุ่มแยกเสรีไทย คลองคูรีถนนรามอินทราหน้าแฟชั่นไอส์แลนด์สวนสนุกวันเดอร์วิลด์บล็อกว่าลั่ว 642 บึงชุมเห็ดของพระยาสุเรนทร์บล็อกว่าลั่ว 641 คลังลำลูกกาหน้าวิทยาลัยเวชที่รินสถานี idu หนองระแหงชอชหทัยราษฎร์ 39 หมู่บ้านเคซีถึงโรงเรียนสารสาสน์ ถนนนี้มีตรใหม่		PIPELINE 1 24" ศรีราชา ลำลูกกา, PIPELINE 4 18" ลำลูกกา สุวรรณภูมิ
26/12/2024, 18:19:45	สำรวจแนวท่อติดตามงานปรับพื้นที่เรียบคอมแอนKT 12+049งานของเทศบาลคลองหลวงปรับพื้นที่ถนนผ่านบนหลังท่อเฝ้าดูความปลอดภัยท่อสำรวจงานแนวท่อทั่วไปจากบล็อกว่าลั่ว 633 บางปะอินสถานีรถไฟเขียงรากน้อยสถานีคลองหนึ่งงานรถไฟไทยจีนของบริษัทกบกับพื้นที่บริเวณสถานีคลอง 1สำรวจแนวท่อร์ังสิตดอนเมืองคลังลำลูกกาคลองรังสิต		PIPELINE 2 10" ลำลูกกา ดอนเมือง, PIPELINE 3 18" ลำลูกกา สระบุรี
26/12/2024, 18:32:03	ตรวจท่อสถานีรถไฟฉะเชิงเทรา ตรวจท่อตำบลหน้าเมือง ตรวจบล็อกว่าลั่ว 616 ตรวจแนวท่อตำบลบางไผ่ ตรวจบล็อกว่าลั่ว 615 ตรวจแนวท่อตำบลคลองนา ตรวจแนวท่อสถานีดอนสินนทร์ ตรวจแนวท่อบล็อกว่าลั่ว 614 ตรวจแนวท่อ สถานีรถไฟ พานทอง ตรวจท่อนิคมอมตะนคร ตรวจบล็อกว่าลั่ว 613 ตรวจท่อ ตำบลเกาะลอบ ปกติ		PIPELINE 1 24" ศรีราชา ลำลูกกา

DATE	ลงพื้นที่ติดตามงาน	NAME	PIPELINE
26/12/2024, 18:50:39	วันนี้เข้าดูแนวท่อน้ำมันนครกอลงคอนกลางไปถึง BV637งานทำรุดไฟไทยจีน.4-6. และเข้าดูแนวท่อตรงหลังวัดอุทกไปถึงคลองระพีพัฒน์งานทำรุดไฟไทยจีน.4-6. และเข้าดูแนวท่อตรงสถานีรุดไฟหนองกองไปถึงบ้านตลาดงานทำรุดไฟไทยจีน4-6		PIPELINE 3 18" ลำลูกกา สระบุรี
26/12/2024, 19:20:49	เชิ้งรากลน้อย ที่1138-1132เจาะเสาเข็ม ที่ 1130-1129-1126-1121เสร็จเรียบร้อยแล้ว ที่1127ทดุดตังยังไม่ได้แกะแบบ ที่1120ทดสอบเสาเข็ม ที่1119ตัดเสาเข็ม งานรุดไฟไทยจีน4-3		PIPELINE 3 18" ลำลูกกา สระบุรี
26/12/2024, 19:20:55	ตรวจแนวท่อสถานีรุดไฟคลองบางพระ คลองแขวงกลั่น คลองสมอเข้ตำบลบางเคยอำเภอเมืองฉะเชิงเทรา คลองเปรง ตู้ ๔ เปรง ตำบลคลองเปรง อำเภอเมืองฉะเชิงเทรา คลองอุดมชลจร ของพระองค์เจ้าไชยานุชิต ตำบลหลวงแพ่งอำเภอเมืองฉะเชิงเทรา คลองหลวงแพ่ง คลองลำตาสน คลองลำไยแบน คลองทับยาว คลองสามะละกอเหนือ คลองลำภูเวียง คลองลำพระองค์ บลือควาลัว 618 เขตสาครกระบึงกรุงเทพฯ หมู่บ้านพลอว์วัลด์ คลองอยู่ตะเภา คลองลำนกแขวก ถนนสุวินทวงศ์ หน้าโรงไฟฟ้าหนองจอก คลองลำต้นไทรเขตหนองจอกกรุงเทพฯ คลองลำบึงใหญ่ ถนนรามฎร์รัฐพัฒนา เขตมีนบุรีกรุงเทพฯ บลือควาลัว 619 หมู่บ้านกฤษดา 25. ถนนวัดสุขใจคลองสอง ตะวันออกเขตคลองสามวากรุงเทพฯ		PIPELINE 1 24" ศรีราชา ลำลูกกา

DATE	ลงพื้นที่ติดตามงาน	NAME	PIPELINE
26/12/2024, 19:42:25	งานตรวจแนวท่อบั้มสเตชั่นชุมชนบ้านทุ่งที่ดิน sccถนนแก๊กิโลถนนห้วยยายพระร้วหม่อป๋าย์ bv611บ่อดกปลาบ้านฉิมแก้วขอยสารพัคข้างขอยโรงระคามบ้านผู้ใหญ่อวงbv612วัดบ้านสวนชอนบุญลำถนนสุขสามารถประชาติขอยของทองหลังโรงเรียนพนาทองbv613		PIPELINE 1 24" ศรีราชา ลำลูกกา
27/12/2024, 12:57:21	แก๊โซไน้เจาะแนวท่อบริเวณชุมชนบ้านทุ่ง		PIPELINE 1 24" ศรีราชา ลำลูกกา
27/12/2024, 17:43:24	วันนี้เข้าดูแนวท่อน้ำมันนครกBV634งานทำรุดไฟไทยจีน.4-3และเข้าดูแนวท่อตรงBV637และทางเข้าวัดภาชีงานทำรุดไฟไทยจีน.4-6และเข้าดูแนวท่อตรงสถานีรุดไฟพระแก้วและเข้าดูแนวท่อตรงคลองดอนกลางงานทำรุดไฟไทยจีน.4-6		PIPELINE 3 18" ลำลูกกา สระบุรี
27/12/2024, 17:58:15	สำรวจแนวท่อจากบลือควาลัว 633 บางปะอิน โรงงานอึปชั่นสถานีพุทธาเชิงรากลน้อยเชิงรากลใหญ่สถานีคลอง 1มีงานรุดไฟไทย- จีนของบริษัทยูนิคบริบพื้นที่ทำถนนรุดแม่คโครทำงาน 2 คันสำรวจแนวท่อรังสิตดอนเมืองทางลำลูกกาคลองรังสิตคลอง 3 คลอง 2 คลอง 1 รังสิต		PIPELINE 2 10" ลำลูกกา ดอนเมือง, PIPELINE 3 18" ลำลูกกา สระบุรี

DATE	ลงพื้นที่ติดตามงาน	NAME	PIPELINE
27/12/2024, 18:20:07	ตรวจแนวท่อเข้าตรวจท่อ 16 นิ้วในนิคมมาบตาพุด เข้าจุด cmbx3 เข้าหลังสถานสงเคราะห์ดีกระของ หลังศูนย์วิจัยพืชไร่ระยอง โรงเชือดไก่ โรงไฟฟ้าระยอง ชุมชนห้วยโป่งแยกสะพานน้ำท่วม แยกหนองบอนตำบลมะขามตู่บลือควาลัว 651 แยกขนน้ำไร่ ถนนสาย 331 แยกเขาไม้แก้ว ตำบลโป่งบลือควาลัว 652 ตำบลดับโป่ง โรงเรียนนานาชาติเข้าเนินก้านัน ทางเข้าวัดหนองเกตุน้อย ตำบลหนองปลาไหลบลือควาลัว 653 เข้าคลังก๊าซบ้านโรงโม่ หลังสถานีรุดไฟบางละมุง คลองบางละมุง ถนนหนองสะเคตอนหนองมะนาว ถนนหนองพังพวย แยกเนินไร่ 2 หลังสถานีรุดไฟแหลมจบัง		PIPELINE 5 14" 16" มาบตาพุด-ศรีราชา
27/12/2024, 18:27:12	ตรวจท่อคลองบางพระ ตรวจท่อสถานีรุดไฟบางเคย ตรวจท่อสถานีรุดไฟฉะเชิงเทรา ตรวจยอดตำบลหน้าเมือง ตรวจท่อ บลือควาลัว 616 ตรวจท่อ ถนน 304 ตรวจท่อตำบลคลองนา ตรวจท่อตำบลคอนทราย ตรวจท่อตำบลหนองดินนก ตรวจท่อสถานีรุดไฟคอนศรีนันท์ ตรวจท่อตำบล เกาะลอย ตรวจพบวาลัว 614 ตรวจท่อ นิคมอมตะนคร ตรวจท่อตำบลหน้าประตู		PIPELINE 1 24" ศรีราชา ลำลูกกา

DATE	ลงพื้นที่ติดตามงาน	NAME	PIPELINE
27/12/2024, 18:33:05	ตรวจแนวท่อ บลือควาลัว 633 สถานีรุดไฟบางปะอิน บลือควาลัว 634 สนามกอล์ฟอยุธยา ถนนอโยธยา บลือควาลัว635 ลานจอดรถทวารข บลือควาลัว 636 คลองบ้านคาบ สถานีรุดไฟหน้าพระจันทร์ คลองดอนกลาง สถานีรุดไฟพระแก้ว บลือควาลัว 637 วัดภาชี คลองระพีพัฒน์ สถานีรุดไฟหนองกรวย เทศบาลหนองแขง บ้านตลาดหลังวัดบ้านโคก สถานีรุดไฟหนองสีดา และคลังสระบุรี		PIPELINE 3 18" ลำลูกกา สระบุรี
27/12/2024, 18:34:56	งานตรวจแนวท่อบั้มสเตชั่นชุมชนบ้านทุ่งวัดโมรณถนนแก๊กิโลหนองยายู่เขาชีราฟbv611บ้านฉิมแก้วขอยสารพัคข้างขอยศิริบ้านผู้ใหญ่อวงbv612หนองพะเนียงถนนสุขสามารถขอยประชาอุทิศขอยของทองหลัง โรงเรียนพนาทองbv613		PIPELINE 1 24" ศรีราชา ลำลูกกา

DATE	ลงพื้นที่ติดตามงาน	NAME	PIPELINE
27/12/2024, 18:41:30	ตรวจแนวท่อสถานีรถไฟคลองบางพระ คลองแขวงกลั่น คลองสมอเข ต้าบบางเคยอำเภอเมืองฉะเชิงเทรา คลองเปรง ตู้ TR 4 เปรง ต้าบลคลองเปรงอำเภอเมืองฉะเชิงเทรา คลองอุดมชลจร คลองพระองค์เจ้าไชยานุชิต ต้าบลหลวงแพ่งอำเภอเมืองฉะเชิงเทรา คลองหลวงแพ่ง คลองลำตาซอน คลองลำยายแบน คลองทับขาว คลองลำมะละกอเหนือ คลองลำภูเวียง คลองลำพระองค์ บลือกว่าลัว 618 เขตลาดกระบังกรุงเทพฯ หมู่บ้านพลอรั่ววิลล์ คลองอยู่ตะเภา คลองลำนกแขวก ถนนสุวินทวงศ์ หน้าโรงไฟฟ้าหนองจอก คลองลำต้นไทรเขตหนองจอกกรุงเทพฯ คลองลำบึงใหญ่ ถนนราษฎร์รัฐพัฒนาเขตมีนบุรีกรุงเทพฯ บลือกว่าลัว 619 หมู่บ้านกฤษดา 25. ถนนวัดสุขใจคลอง 2 ตะวันออก		PIPELINE 1 24" ศรีราชา ลำลูกกา

DATE	ลงพื้นที่ติดตามงาน	NAME	PIPELINE
27/12/2024, 18:53:24	ตรวจแนวจากคลอง 3 คลองประเวศคลองกาหยอก แยกร่มเกล้าคลอง 2 แยกพัฒนาชนบท 3 คลองแม่จันคำนทับช้างคลอง เข็ก ถนนรามคำแหงแยกเสรีไทยคลองครุถนนรามอินทราแฟชั่น ไอส์แลนด์สวนสนุก wonder world บลือกว่าลัว642 คลองบึงชุมเห็ดคลองพระยาสุเรนทร์บลือกว่าลัว 641 คลังลำลูกกาหน้าวิทยาลัยเวสเทิร์นสถานี idu หนองระแหงซอยหทัยราษฎร์ 39 ถึงโรงเรียนสารสาสน์ ถนนนิมิตรใหม่งานซ่อมบำรุงบลือกว่าลัว 644 ก่ออิฐบลือกลงหินคลุมรอบฐานห้องคือสและห้องรปภ. เสร็จเป็นที่เรียบร้อย		PIPELINE 1 24" ศรีราชา ลำลูกกา, PIPELINE 4 18" ลำลูกกา สุวรรณภูมิ
27/12/2024, 19:09:06	เขื่องรากน้อย พื1138-1134 พื1132เขาเสาเข็ม พื1127ยังไม่แกะแบบ พื1126-1121เสร็จเรียบร้อย พื1120ทดสอบเสาเข็ม พื1119ตัดเสาเข็ม4-3 นวนคร-คลองคู4-2 งานรถไฟไทยจีน		PIPELINE 3 18" ลำลูกกา สระบุรี

DATE	ลงพื้นที่ติดตามงาน	NAME	PIPELINE
28/12/2024, 17:58:28	ตรวจแนวท่อเข้าตรวจท่อ 16 นิ้วในนิคมบาตาคุด เข้าจุด cmbx 3 เข้าหลังโรงแยกก๊าซบาตาคุด เข้าหลังสถานสงเคราะห์เด็กระยอง เข้าหลังศูนย์วิจัยพืชไร่ระยอง เข้าชุมชนคอกวัว เข้าชุมชนห้วยโป่ง แยกสะพานน้ำท่วม เข้าแยกหนองบอนตำบลมะขามคู่บลือกว่าลัว 651 เข้าแยกหน้าไร่ ถนนสาย 331 ตำบลโป่งบลือกว่าลัว 652 เข้าต่างระดับโป่งโรงเรียนนานาชาติ เข้านันทก้านัน ทางเข้าวัดหนองเกตุน้อย บลือกว่าลัว 653 ตำบลหนองปลาไหล เข้าคลังก๊าซบ้านโรงโป๊ะ หลังสถานีรถไฟบางละมุง ถนนหนองสะเตาถนนหนองมะนาว ถนนหนองพังพวย หลังการเคหะแหลมฉบัง เมืองใหม่แหลมฉบังแยกเนินไร่ 2 หลังสถานีรถไฟแหลมฉบัง		PIPELINE 5 14" 16" มาบตาพุด-ศรีราชา
28/12/2024, 18:03:17	ตรวจแนวท่อ บลือกว่าลัว 633 สถานีรถไฟบางปะอิน บลือกว่าลัว 634 สนามกอล์ฟอยุธยา ถนนอโยธยา บลือกว่าลัว 635 ลานจอดรถเทวราช บลือกว่าลัว 636 คลองบ้านคาบ สถานีรถไฟมาบพระจันทร์ คลองคอนกลาง สถานีรถไฟพระแก้ว บลือกว่าลัว 637 วัดกาชี คลองระพีพัฒน์ สถานีรถไฟหนองกรวย เทศบาลหนองแสง บ้านตลาด หลังวัดบ้านคอน สถานีรถไฟหนองสีดา และคลังสระบุรี		PIPELINE 3 18" ลำลูกกา สระบุรี

DATE	ลงพื้นที่ติดตามงาน	NAME	PIPELINE
28/12/2024, 18:23:05	สำรวจแนวท่อจากบางปะอินสถานีคลองพุทรา เขื่องรากน้อยเขื่องรากใหญ่รังสิตดอนเมืองคลังลำลูกกาเทศบาลลาดสวายคลองรังสิตคลอง 3 คลอง 2 คลอง 1 รังสิตตรวจสอบแนวท่อไม่มีการเคลื่อนไหวนวท่อ		PIPELINE 2 10" ลำลูกกา ดอนเมือง
28/12/2024, 18:23:12	ตรวจแนวท่อสถานีรถไฟของบางพระ คลองแขวงกลั่น คลองสมอเข ต้าบบางเคยอำเภอเมืองฉะเชิงเทรา คลองเปรง ตู้ ๔4เปรง ต้าบลคลองเปรง อำเภอเมืองฉะเชิงเทรา คลองอุดมชลจร รองพระองค์เจ้าไชยานุชิตต้าบลหลวงแพ่งอำเภอเมืองฉะเชิงเทรา คลองหลวงแพ่ง คลองลำตาซอน คลองลำยายแบน คลองทับขาว คลองลำมะละกอเหนือ คลองลำภูเวียง คลองลำพระองค์ บลือกว่าลัว 618 เขตลาดกระบังกรุงเทพ หมู่บ้านพลอรั่ววิลล์ คล้องอยู่ตะเภา คลองลำนกแขวก ถนนสุวินทวงศ์ หน้าโรงไฟฟ้าหนองจอก คลองลำต้นไทร เขตหนองจอกกรุงเทพฯ คลองลำบึงใหญ่ ถนนราษฎร์รัฐพัฒนาเขตมีนบุรีกรุงเทพฯ บลือกว่าลัว 619 หมู่บ้านกฤษดา 25. ถนนวัดสุขใจคลอง 2 ตะวันออก เขตลาดกระบังกรุงเทพฯ		PIPELINE 1 24" ศรีราชา ลำลูกกา

DATE	สถานที่ติดตามงาน	NAME	PIPELINE
28/12/2024, 18:30:12	ตรวจแนวจากบล็อกว่าลั่ว 644 คลอง 3 คลอง บริเวณคลองกายนอกแควร์มเกล้าคลอง 2 คลอง 1 แยกพัฒนาชนบท 3 คำนทับช้างคลอง เข็ก ถนนรามคำแหงคลองแสนแสบบึงกุ่มแยกเสรีไทย คลองครุถนนรามอินทราหน้าแฟชั่นไอส์แลนด์ สวนสนุกวันเดอร์เวิลด์บล็อกว่าลั่ว 642 แยกคูบอนบึงขุนเห็ดคลองพระยาสุเรนทร์บล็อกว่าลั่ว 641 คลังลำลูกกาหน้าวิทยาลัยเวสเทิร์นสถานี IDU หนองระแหงซอยหทัยราษฎร์ 39 ถึงโรงเรียนสารสาสน์ถนนนิมิตรใหม่		PIPELINE 1 24" ศรีราชา ลำลูกกา, PIPELINE 4 18" ลำลูกกา สุวรรณภูมิ
28/12/2024, 18:50:56	ตรวจท่อ สถานีรถไฟฉะเชิงเทรา ตรวจท่อตำบลหน้าเมือง ตรวจบล็อกว่าลั่ว 616 ตรวจท่าถนน 304 ตรวจท่อ ตำบลคลองนาและตำบลคอนทราย ตรวจนอกสถานีรถไฟ คอนสแตนท์ ตรวจท่อ ตำบลหนองตีนนก ตรวจบล็อกว่าลั่ว 614 ตรวจท่อ ตำบล เกาะลอย ตรวจท่อนิคมอมตะนคร ตรวจ bv 613 ตรวจท่อสถานีรถไฟพานทอง ตรวจท่อ ตำบลหน้าประดู่ปกติ		PIPELINE 1 24" ศรีราชา ลำลูกกา
28/12/2024, 19:09:51	วันนี้เข้าดูแนวท่อตรงBV633และเข้าดูแนวท่อตรงสะพานปรีดีและเข้าดูแนวท่อตรงBV637และเข้าดูแนวท่อตรงคลองระพีพัฒน์และเข้าดูแนวท่อตรงสถานีรถไฟหนองกวยและเข้าดูแนวท่อตรงสถานีรถไฟหนองแขมและเข้าดูแนวท่อตรงบ้านตลาดงานท่ารถไฟไทยชินหุดทำงาน		PIPELINE 3 18" ลำลูกกา สระบุรี

DATE	สถานที่ติดตามงาน	NAME	PIPELINE
29/12/2024, 18:40:39	ตรวจแนวท่อ หลังวัดอุทก คลองระพีพัฒน์ สถานีรถไฟหนองกวย เทศบาลหนองแขม บ้านตลาดหลังวัดบ้านโดน สถานีรถไฟหนองสีดา คลังสระบุรี วัดภาชี บล็อกว่าลั่ว 637 สถานีรถไฟพระแก้ว คลองดอนกลาง สถานีรถไฟมาบพระจันทร์ คลองบ้านคาบ บล็อกว่าลั่ว 636 ลานจอดรถเทวราช บล็อกว่าลั่ว 635 ถนนอโยธยา สนามกอล์ฟอยุธยา บล็อกว่าลั่ว 634 สถานีรถไฟบางปะอิน และบล็อกว่าลั่ว 633		PIPELINE 3 18" ลำลูกกา สระบุรี
29/12/2024, 18:42:20	วันนี้เข้าดูแนวท่อน้ำมันตรงBV634ไปถึงBV636 และเข้าดูแนวท่อตรงคลองดอนกลางและเข้าดูถึงBV637งานท่ารถไฟไทยชิน.4-6		PIPELINE 3 18" ลำลูกกา สระบุรี
29/12/2024, 18:45:09	สำรวจแนวท่อจากบล็อกว่าลั่ว 633 บางปะอิน สถานีรถไฟคลองพุทราเชิงรากลน้อยเชิงรากลใหญ่สถานีคลองหนึ่งมีงานรถไฟไทยชินของ บริษัทปูนเคีลยี่งเข้าตรวจสอบความปลอดภัยแนวท่อสำรวจแนวท่อสถานีรถไฟรังสิตสำนักงานเขตดอนเมืองข้งลำลูกกาคลองรังสิตคลอง 3 คลอง 2 คลอง 1 รังสิต		PIPELINE 2 10" ลำลูกกา ลอนเมือง, PIPELINE 3 18" ลำลูกกา สระบุรี

DATE	สถานที่ติดตามงาน	NAME	PIPELINE
28/12/2024, 19:13:25	เชิงรากลน้อย พี1138-1132 ชุดเจาเสาเข็มหุดปีใหม่ พี1130-1121เสร็จแล้ว พี1120มัดเหล็กฟุตดั่ง พี 1119 เทศเสาเข็ม งานรถไฟไทยชิน4-3		PIPELINE 3 18" ลำลูกกา สระบุรี
28/12/2024, 20:03:12	งานตรวจแนวท่อปั้มสเตชั่นชุมชนบ้านทุ่งวัดมโนรมเก็กโกไลห้วยยายพรมรวหม่อมปียbv611นาพุถนนข้าวหลามซอยอนม้อห้วยกะปิซอยทีรินกรบ้านคูไหญ่svgbv612วัดใหม่บ้านสวนซอยบุญล้ำถนนสุขสามารดซอยประชาธิปไตยอนำนกรหลังโรงเรียนพานทองbv613		PIPELINE 1 24" ศรีราชา ลำลูกกา
29/12/2024, 18:28:53	ตรวจท่อคลองบางพระ ตรวจท่อสถานีรถไฟบางเคย ตรวจท่อ สถานีรถไฟฉะเชิงเทรา ตรวจท่อ ตำบลหน้าเมือง ตรวจบล็อกว่าลั่ว ตำบลบางไผ่ ตรวจท่อ บล็อกว่าลั่ว 615 ทัวตำบลคลองนาคำตรวจท่อ ตำบลคอนทราย ตรวจต่อสถานีรถไฟ คอนสแตนท์ตรวจบล็อกว่าลั่ว 614 ตรวจสอบตำบล เกาะลอย สวคยคณิคมอมตะนคร ตรวจพบว่า 613 ตรวจท่อสถานีรถไฟพานทอง		PIPELINE 1 24" ศรีราชา ลำลูกกา
29/12/2024, 18:37:03	ตรวจแนวท่อ Bv633 โรงปูนอิมชั่น คลองพุทราเชิงรากลน้อย จีนทำงาน P1120มัดเหล็กฟุตดั่ง พี 1124-1129-1130กำลังขึ้นเสา 4-3 นวนคร-ซอยบางพุทศ สถานีรถไฟคลองหนึ่ง สุรั้มหามาเคียลถึงหญา บ้านร้าง-สวนพริกไทย 4-2 งานรถไฟไทยชิน		PIPELINE 3 18" ลำลูกกา สระบุรี

DATE	สถานที่ติดตามงาน	NAME	PIPELINE
29/12/2024, 18:54:53	ตรวจแนวจากบล็อกว่าลั่ว 644 คลอง 3 แยกแรมเกล้าคลองประเวศคลองกายนอกคลอง 2 แยกพัฒนาชนบท 3 คลองแม่ขันคำนทับช้างคลอง เข็ก ถนนรามคำแหงคลองแสนแสบบึงกุ่มแยกเสรีไทยคลองครุถนนรามอินทราสวนสนุกวันเดอร์เวิลด์แฟชั่นไอส์แลนด์คลองลำเกล็ดแยกคูบอนบึงขุนเห็ดคลองพระยาสุเรนทร์บล็อกว่าลั่ว 641 คลังลำลูกกาหน้าวิทยาลัยเวสเทิร์นสถานี idu หนองระแหงซอยหทัยราษฎร์ 39 หมู่บ้านเคีชถนนนิมิตรใหม่		PIPELINE 1 24" ศรีราชา ลำลูกกา, PIPELINE 4 18" ลำลูกกา สุวรรณภูมิ
29/12/2024, 18:56:10	ตรวจแนวท่อเข้าตรวจท่อ 16 นิ้วไนนิคมมาตาพุตเข้าจุด CN-BX-3 เข้าหลังโรงแยกก๊าซมาตาพุตเข้าถังศูนย์วิจัยพืชไร่ระยอง เข้าชุมชนคลองวัวเข้าชุมชนห้วยโป่งแยกสะพานน้ำท่วม แยกหนองบอนตำบลมะขามคู่บล็อกว่าลั่ว 651 ถนนสาย 36 เข้าแยกหน้าไร่ ถนนสาย 331 บล็อกว่าลั่ว 652 ตำบลโป่ง ค่างระดับโป่ง โรงเรียนนานาชาติ เข้าเนินก้านัน คลองดาหลับบล็อกว่าลั่ว 653 ตำบลหนองปลาไหล เข้าคลังก๊าซบ้านโรงปิยะ หลังสถานีรถไฟบางละมุง ถนนหนองสะเคา ถนนหนองมะนาว ถนนหนองพังพวย แยกเนินไร่ 2 เมืองใหม่แหลมฉะบัง หลังสถานีรถไฟแหลมฉะบังบี้ม station ศรีราชา		PIPELINE 5 14" 16" มาบตาพุต-ศรีราชา

DATE	ลงพื้นที่ติดตามงาน	NAME	PIPELINE
29/12/2024, 19:02:54	งานตรวจแนวท่อปั้มสเตชันชุมชนบ้านทุ่งsccชอย พูนสินถนนห้วยขาพระมรรีหม่อมปี่b๖611นาพ บ่อตกปลาถนนข้าวหลามสารพัดช่างชอยศิริ b๖612หนองพะเนียงชอยเขาน้อยชอยวัดท้องกึ่ง ชอยทุ่งทองหลังโรงเรียนพานทองb๖613		PIPELINE 1 24" ศรีราชา ลำลูกกา
29/12/2024, 19:13:57	ตรวจแนวท่อสถานีรถไฟคลองบางพระ ของแขวง กลั่น ของสมอช ต้าบลบางเคยอำเภอเมือง ฉะเชิงเทรา คลองเปรง ตู้เ4เปรง ต้าบลคลองเปรง อำเภอเมืองฉะเชิงเทรา คลองอุดมชลจร คลอง พระองค์เจ้าไชยานุชิตต้าบลหลวงแพ่งอำเภอเมือง ฉะเชิงเทรา คลองหลวงแพ่ง คลองลำตาสนอน คลองลำไยแบน คลองทัพยาว คลองลำมะละกอ เหนือ คลองลำภูเวียง คลองลำพระองค์ บลือกวาลัว 618 เขตลาดกระบังกรุงเทพฯ หมู่บ้านพลอว์วัลล์ คลองอยู่เคาะ คลองลำนกแขวก ถนนสุวินทวงศ์ หน้าโรงไฟฟ้าหนองจอก คลองลำน้ำโพธิ์ เขต หนองจอกกรุงเทพฯ คลองลำบึงใหญ่ ถนนราษฎร์ รัฐพัฒนา เขตมีนบุรีกรุงเทพฯ บลือกวาลัว 619 หมู่บ้านกฤษดา 25 ถนนวัดสุขใจคลองสอง คะวันออก		PIPELINE 1 24" ศรีราชา ลำลูกกา

DATE	ลงพื้นที่ติดตามงาน	NAME	PIPELINE
30/12/2024, 18:10:22	ตรวจแนวท่อเข้าตรวจท่อ 16 นิ้วในนิคมมาบตาพุด เข้าจุดCN-BX-3 เข้าหลังโรงแยกก๊าซมาบตาพุด หลังสถานสงเคราะห์เด็ก หลังศูนย์วิจัยพืชไร่ ระยอง ชุมชนคอกวัว หลังโรงไฟฟ้าระยอง ชุมชนห้วยโป่งแยกสะพานน้ำท่วม แยกหนองบอน บลือกวาลัว 651 ตำบลมะขามคู่ เข้าแยกน้ำไร่ เข้าแยกเขาไม้แก้วถนนสาย 331 บลือกวาลัว 652 ตำบลโป่ง ตำบลดับโป่ง เข้าเนินก้านันโรงเรียน นานาชาติ บลือกวาลัว 653 วัดหนองเกตุน้อย คลัง ก๊าซบ้านโรงโป๊ะ หลังสถานีรถไฟบางละมุง คลองบางละมุง ถนนหนองสะเตาถนนหนอง มะนาว หลังการเคหะแหลมฉบังเมืองใหม่แหลม ฉบัง แยกเนินไร่ 2 หลังสถานีรถไฟแหลมฉบัง		PIPELINE 5 14" 16" มาบ ตาพุด-ศรีราชา
30/12/2024, 18:16:50	ตรวจแนวท่อ บลือควาลัว 633 สถานีรถไฟบางปะ อิน บลือควาลัว 634 สนามกอล์ฟอยุธยา ถนนอ โยธยา บลือควาลัว 635 ลานจอดรถทราเวอร์ส บลือค วาลัว 636 คลองบ้านคาบ สถานีรถไฟพนา พระจันทร์ คลองคอนกลาง สถานีรถไฟพระแก้ว บลือควาลัว 637 วัดกาชี คลองระพีพัฒน์ สถานี รถไฟหนองกรวย เทศบาลหนองแขง บ้านตลาด หลังวัดบ้านโคก สถานีรถไฟหนองสีดา และคลัง สระบุรี		PIPELINE 3 18" ลำลูกกา สระบุรี

DATE	ลงพื้นที่ติดตามงาน	NAME	PIPELINE
30/12/2024, 18:27:17	สำรวจแนวท่อจากบางปะอินสถานีคลองพุทรา สถานีเชียงรากน้อยเชียงรากใหญ่สถานีรังสิต สำนักงานเขตดอนเมืองคลังลำลูกกาตลาดเมือง ใหม่ลาดสวายคลองรังสิตคลอง 3 คลอง 2 คลอง 1 รังสิต		PIPELINE 2 10" ลำลูกกา คอนเมือง, PIPELINE 3 18" ลำลูกกา สระบุรี
30/12/2024, 18:29:15	เชียงรากน้อย พื1120มัดเหล็กฟุตติง ส่วนอื่นๆ ไม่ได้ดำเนินการ 4-3 นวนคร-สถานีรถไฟ ธรรมชาติ วัคเวฬุวัน สถานีรถไฟเชียงราก 4-2 งานรถไฟไทยจีน		PIPELINE 3 18" ลำลูกกา สระบุรี
30/12/2024, 18:30:49	ตรวจแนวท่อสถานี รถไฟฉะเชิงเทรา ตรวจท่อ ตำบลหน้าเมือง ตรวจบลือกวาลัว 616 ตรวจท่อ ตำบลบางไผ่ ตรวจบลือกวาลัว 615 ตรวจทอด ตำบลคลองนา ถนน 304 ตรวจท่อตำบลคอน ตรวจท่อสถานีคอนสินทร์ ตรวจท่อตำบลเกาะลอย ตรวจบลือกวาลัว 614 ตรวจแนวท่อ สถานีรถไฟ พานทอง ตรวจท่อนิคมอมตะนคร ตำบลหนอง คำสิง613 ตรวจท่อบ้านล หน้ประอุปกติ		PIPELINE 1 24" ศรีราชา ลำลูกกา

DATE	ลงพื้นที่ติดตามงาน	NAME	PIPELINE
30/12/2024, 18:33:55	ตรวจแนวจากบลือกวาลัว 644 แยกर्मเกล้าคลอง ประเวศคลองกายนอกคลอง 2 แยกพัฒนาชนบท 3 คลองแม่จันด้านทับช้างคลอง เข็ก ถนน รามคำแหงคลองแสนแสบบึงกุ่มแยกศรีไทย คลองครุฑถนนรามอินทราสวนสนุกวันเดอร์เวิลด์ แฟชั่นไอส์แลนด์บลือกวาลัว 642คลองลำก๊ี้ด แยกคูบอนบึงชุมเห็ดคลองพระยาสุเรนทร์บลือ วาลัว 641 คลังลำลูกกาหน้าวิทยาลัยเวสเทิร์นส ถานี idu หนองระแหงชอยหทัยราษฎร์ 39 หมู่บ้านเคซีถนนนิมิตรใหม่		PIPELINE 1 24" ศรีราชา ลำลูกกา, PIPELINE 4 18" ลำลูกกา สุวรรณภูมิ
30/12/2024, 18:34:15	วันนี้เข้าดูแนวท่อน้ำมันตรงBV633และเข้าดูตรง สะพานประดิและเข้าดูแนวท่อตรงสถานีรถไฟ อยุธยาและเข้าดูแนวท่อตรงหลังวัดอุทกและเข้าดู สถานีรถไฟหนองกวยและเข้าดูแนวท่อตรงหน้า เทศบาลหนองแขง		PIPELINE 3 18" ลำลูกกา สระบุรี
30/12/2024, 19:19:27	ปั้มสเตชันชุมชนบ้านทุ่งที่ดินsccชอยพูนสินห้วย ขาพระมรรีหม่อมปี่b๖611นาพบ้านมณีแก้วชอย สารพัดช่างอนามย์ห้วยกะปิศิรินครb๖612วัดบ้าน สวนชอยเขาน้อยประชาติค่อนน้ำธรรหลัง โรงเรียนพานทองb๖613		PIPELINE 1 24" ศรีราชา ลำลูกกา

DATE	ลงพื้นที่ติดตามงาน	NAME	PIPELINE
30/12/2024, 19:52:58	ตรวจแนวท่อสถานีรถไฟคลองบางพระ คลองแขวงกลั่น คลองสมอแซ่ ตำบลบางเคียวอำเภอเมืองฉะเชิงเทรา คลองเปรง ตู้ TR 4 เปรง ตำบลคลองเปรงอำเภอเมืองฉะเชิงเทรา คลองอุดมชลจร คลองพระองค์เจ้าไชยานุชิต ตำบลหลวงแพ่งอำเภอเมืองฉะเชิงเทรา คลองหลวงแพ่ง คลองลำตาสน คลองลำยายแบน คลองทับขาว คลองสามะลอกเหนือ คลองลำภูเวียง คลองลำพระองค์ บลือควาลัว 618เขตลาดกระบังกรุงเทพฯ หมู่บ้านพลอรั่ววิลด์ คลองอู่ตะเภา คลองลำนกแขวก ถนนสุวินทวงศ์ หน้าที่โรงไฟฟ้าหนองจอก คลองลำต้นไทร คลองลำบึงใหญ่ ถนนราษฎร์รัฐพัฒนาเขตมีนบุรี กรุงเทพฯบลือควาลัว 619 หมู่บ้านกฤษดา 25. ถนนวิเศษใจคลอง 2 ตะวันออกเขตคลองสามวา กรุงเทพฯ		PIPELINE 1 24" ศรีราชา ลำลูกกา

DATE	ลงพื้นที่ติดตามงาน	NAME	PIPELINE
31/12/2024, 18:01:20	ตรวจแนวท่อเข้าตรวจท่อ 16 นิ้วในนิคมมาบตาพุด เข้าหลังโรงแยกก๊าซมาบตาพุด เข้าหลังสถานสงเคราะห์เด็กระยอง เข้าหลังศูนย์วิจัยพืชไร่ระยอง ถนนหนองหว้า ชุมชนคอกวัวโรงเชือดไก่ หลังโรงไฟฟ้าระยอง ชุมชนห้วยโป่งแยกสะพานน้ำท่วม เข้าแยกหนองบอน บลือควาลัว 651 ตำบลมะขามคู่ ถนนสาย 36 แยกหน้าไร่ แยกถนน331 บลือควาลัว 652 ตำบลโป่ง ต่างระดับโป่ง เข้าเนินก้านัน ทางเข้าวัดหนองเกตุน้อย บลือควาลัว 653 ตำบลหนองปลาไหล เข้าคลังก๊าซบ้านโรงโม่ เข้าหลังสถานีรถไฟบางละมุง คลองบางละมุง ถนนหนองสะเตา ถนนหนองมะนาว ถนนหนองพังพวย หลังการเคหะแหลมฉบัง แยกเนินไร่ 2 เมืองใหม่แหลมฉบัง สถานีรถไฟแหลมฉบัง		PIPELINE 5 14" 16" มาบตาพุด-ศรีราชา
31/12/2024, 18:09:21	สำรวจแนวท่อจากบางปะอินสถานีคลองพุทรา เชิงรภาน้อยเชิงรภากลางใหญ่สถานีคลอง 1 รังสิต สถานีหลักหกสำนักงานเขตดอนเมืองทางลำลูกกา ตลาดเมืองใหม่ลาดสวายคลองรังสิตคลอง 3 คลอง 2 คลอง 1 รังสิต		PIPELINE 2 10" ลำลูกกา ดอนเมือง, PIPELINE 3 18" ลำลูกกา สระบุรี

DATE	ลงพื้นที่ติดตามงาน	NAME	PIPELINE
31/12/2024, 18:11:35	ตรวจแนวท่อ คลองระพีพัฒน์ สถานีรถไฟหนองกรวย เทศบาลหนองแซง บ้านตลาด หลังวัดบ้านโคก สถานีรถไฟหนองสีดา คลังสระบุรี วัดภาชี บลือควาลัว 637 สถานีรถไฟพระแก้ว คลองดอนกลาง สถานีรถไฟมาบพระจันทร์ คลองบ้านคาบ บลือควาลัว 636 ลานจอดรถเทวราช บลือควาลัว 635 ถนนอโยธยา สนามกอล์ฟอยุธยา บลือควาลัว 634 สถานีรถไฟบางปะอิน และบลือควาลัว 633		PIPELINE 3 18" ลำลูกกา สระบุรี
31/12/2024, 18:17:37	ตรวจท่อคลองบางพระตรวจท่อสถานีรถไฟบางเคียวตรวจท่อสถานีรถไฟฉะเชิงเทราตรวจท่อตำบลหน้าเมืองตรวจbv616ตรวจท่อตำบลบางไผ่ตรวจbv615ตรวจท่อตำบลคลองนาตรวจท่อตำบลดอนทรายตรวจท่อbv641ตรวจท่อสถานีพนาทองตรวจท่อนิคมอมตะนครตรวจท่อตำบลหนองคำสังตรวจท่อตำบลเกาะลอยปกติ		PIPELINE 1 24" ศรีราชา ลำลูกกา
31/12/2024, 18:33:57	เชิงรภาน้อย งานรถไฟไทยจีน4-3 จีน ไม่ได้ทำงาน		PIPELINE 3 18" ลำลูกกา สระบุรี

DATE	ลงพื้นที่ติดตามงาน	NAME	PIPELINE
31/12/2024, 18:56:54	ตรวจแนวจากบลือควาลัว 644 คลอง 3 คลอง บริเวณคลองกายนอกแยกรมเกล้าคลอง 2 แยกพัฒนาชนบท 3 คำนทับช้างคลอง เข็กถนนรามคำแหงคลองแสนแสบบึงกุ่มแยกศรีไทย คลองครุฑถนนรามอินทราหน้าแฟชั่นไอส์แลนด์ บลือควาลัว 642 คลองลำเกลือแยกคู่บอนบึงชุมเห็ดคลองพระยาสุเรนทร์บลือควาลัว 641 คลังลำลูกกาหน้าวิทยาลัยเวสเทิร์นสถานี i d u หนองระแหงหมู่บ้านKC 3ถนนหทัยราษฎร์ราษฎร์ 39 ถึงโรงเรียนสารสาสน์มีมิตรใหม่		PIPELINE 1 24" ศรีราชา ลำลูกกา, PIPELINE 4 18" ลำลูกกา สุวรรณภูมิ
31/12/2024, 19:13:27	ตรวจแนวท่อสถานีรถไฟคลองบางพระ ของแขวงกลั่น คลองสมอแซ่ตำบลบางเคียวอำเภอเมืองฉะเชิงเทรา คลองเปรง ตู้ TR 4 เปรง ตำบลคลองเปรงอำเภอเมืองฉะเชิงเทรา คลองอุดมชลจร ของพระองค์เจ้าไชยานุชิต ตำบลหลวงแพ่งอำเภอเมืองฉะเชิงเทรา คลองหลวงแพ่ง คลองลำตาสน คลองลำยายแบน คลองทัพาว คลองสามะลอกเหนือ คลองลำภูเวียง คลองลำพระองค์ บลือควาลัว 618 เขตลาดกระบังกรุงเทพฯ หมู่บ้านพลอรั่ววิลด์ คลองอู่ตะเภา คลองลำนกแขวก ถนนสุวินทวงศ์ หน้าที่โรงไฟฟ้าหนองจอก คลองลำต้นไทรเขตหนองจอกกรุงเทพฯ คลองลำบึงใหญ่ ถนนราชมารัฐพัฒนา เขตมีนบุรีกรุงเทพฯ บลือควาลัว 619 หมู่บ้านกฤษดา 25. ถนนวิเศษใจคลอง 2 ตะวันออกเขตคลองสามวากรุงเทพฯ		PIPELINE 1 24" ศรีราชา ลำลูกกา

DATE	สิ่งที่ติดตามงาน	NAME	PIPELINE
31/12/2024, 19:33:35	งานตรวจแนวท่อปั้มเสดชั้นสถานีรถไฟแหลม ฉะบึงวัดมโนรมถนนเก่ากิโลหนองยายปู่ขาวชี รวุทbv611นาทุบ้านมณีแก้วขอยสารพัดช่างโรง กระดามชอยบ้านผู้ใหญ่อ่างbv612หนองพะเนียง ชอยเขาน้อยวัดท้องทุ่งชอยอุ้งทองหลังโรงเรียน พานทองbv613		PIPELINE 1 24" ศรีราชา ถ้าลูกกา

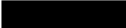

UPDATE ข้อมูลการทุจริตตัวของพื้นที่ดินและการติดตั้งป้ายกำกับเตือนแต่ละพื้นที่					
PIPE ROUTE	การทุจริตตัวของพื้นที่ดิน	ติดตั้งป้ายกำกับเตือนปกติ	ติดตั้งป้ายชั่วคราว	หมายเหตุ	
PIPELINE1 (SRC-BV613)	พบการทุจริตตัวของดิน	KP0-001-KP7-600	KP07+600-KP45+876	มีงานก่อสร้างฝังท่อไฟฟ้าความแรงสูงSR3AP	
PIPELINE1 (BV613-LLK)	ไม่พบการทุจริตตัวของดิน	KP75+100-KP133+500	KP45+950-KP75+100	มีงานก่อสร้างฝังท่อไฟฟ้าความแรงสูงSR3AP	
PIPELINE2(LLK-DMA)	ไม่พบการทุจริตตัวของดิน	KP0-001-KP29+600	-	มีงานก่อสร้างฝังท่อไฟฟ้าความแรงสูงไทย-จีน	
PIPELINE3(LLK-SRB)	ไม่พบการทุจริตตัวของดิน	KP0-001-KP92+170	18+778-53+662	มีงานก่อสร้างฝังท่อไฟฟ้าความแรงสูงไทย-จีน	
PIPELINE4(LLK-SBA)	ไม่พบการทุจริตตัวของดิน	KP0-001-KP37+860	-	-	
PIPELINE5 (MTP-SRC)	ไม่พบการทุจริตตัวของดิน	KP0-001-KP61+535	0+250-32+662	ติดตั้งสายรับในพื้นที่จุดเสี่ยง	

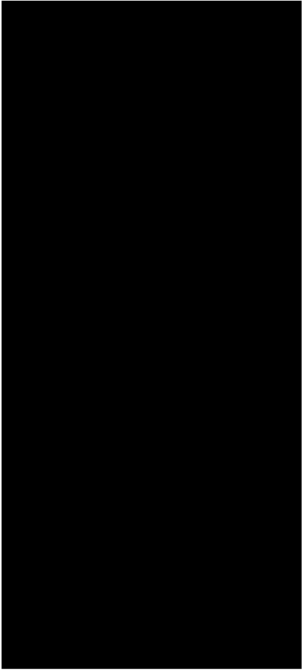

ภาคผนวก ข-13

บันทึกการตรวจสอบแนวท่อด้วยอุปกรณ์ DCVG

ตรวจสอบหา Coating Defect ของท่อส่งน้ำมันและท่อน้ำดับเพลิง ด้วยวิธี Direct Current Voltage Gradient (DCVG)

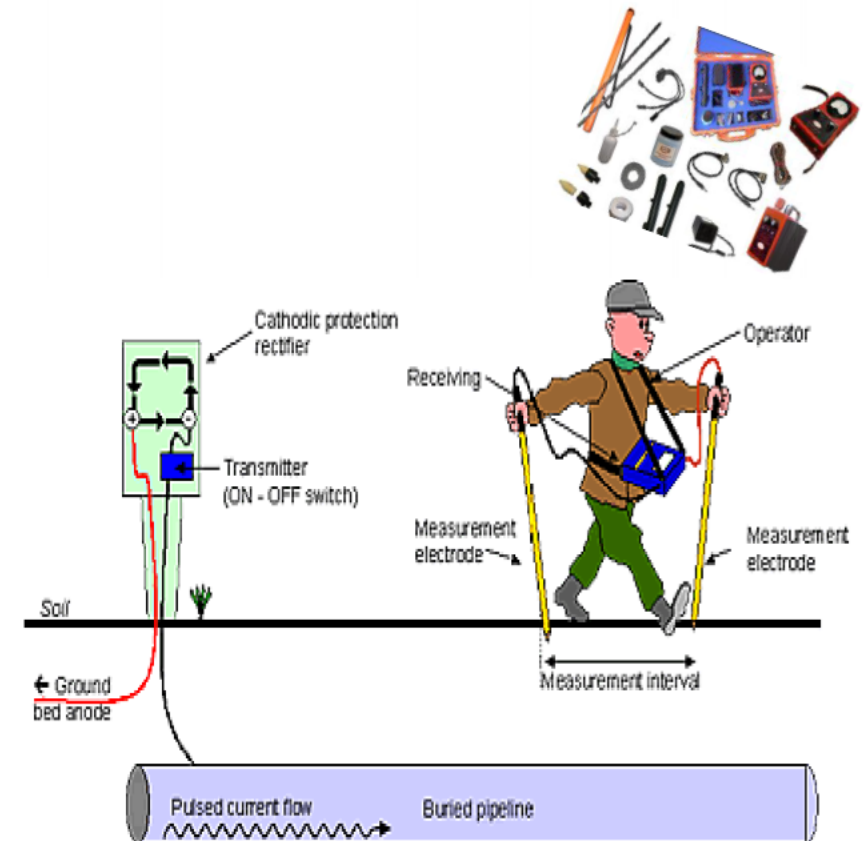

แผนการดำเนินการ (DCVG S CURVE SCHEDULE)

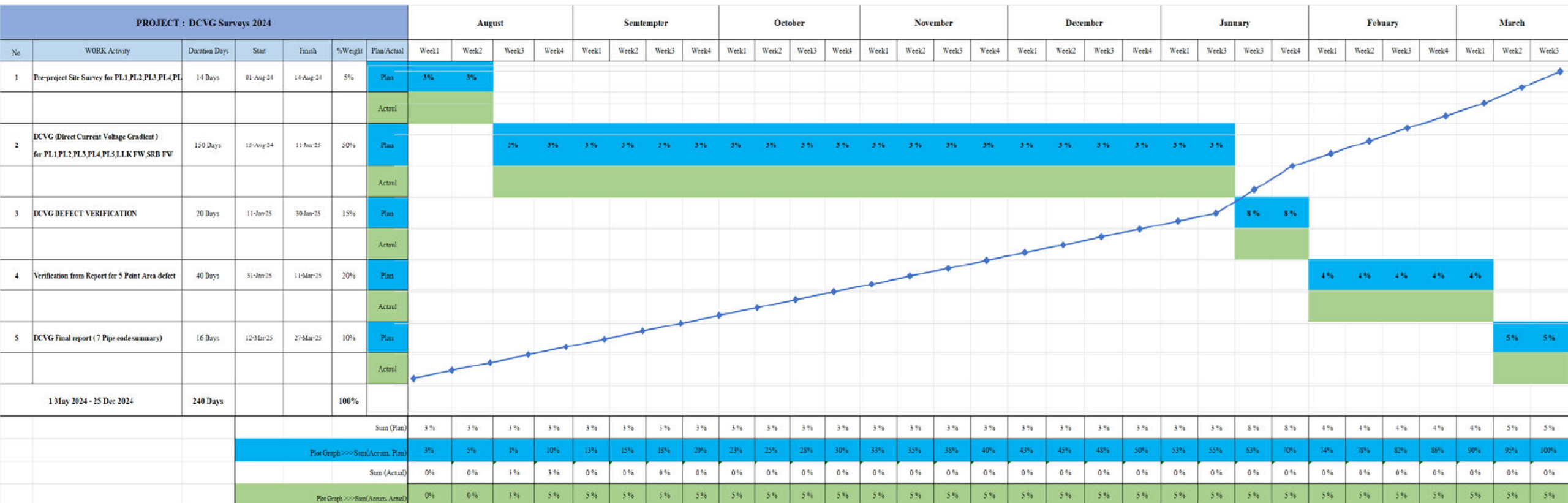

PL5 Direct Current Voltage Gradient (DCVG)

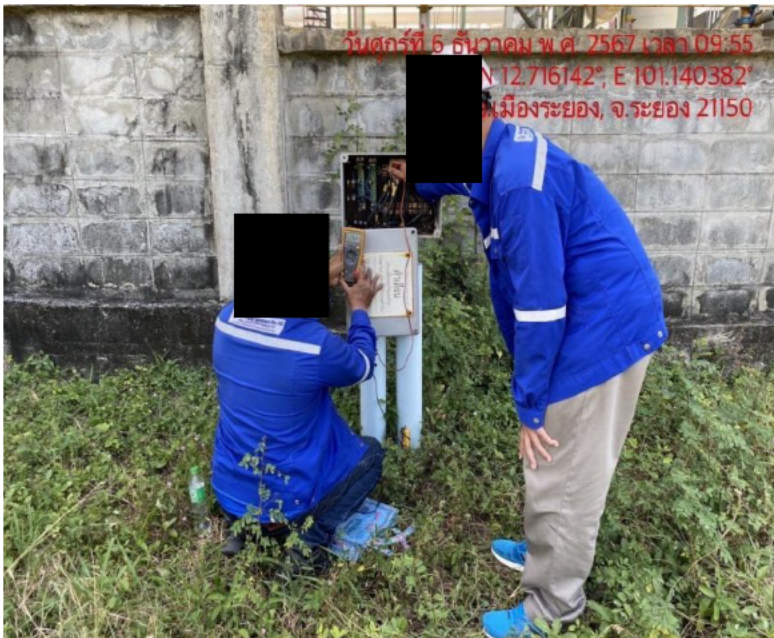

ภาคผนวก ข-14

เอกสารการส่ง Cleaning Pig ตรวจสอบท่อส่งน้ำมัน

6M Cleaning Pig Launcher&Receiver (Second Half) PL4,PL5

Item	Description	Pipeline No.	Progressive
1	Work : 6 Month Cleaning Pig with Gauge Plate Phase 2/2024	All Pipeline	100%
	- 6 Month Cleaning Pig with Gauge Plate LLK - SBA	PL 4	100%
	- 6 Month Cleaning Pig with Gauge Plate MTP - SRC	PL 5	100%

Cleaning + Gauging PIG Schedule

	Valve Inspection	Pig Loading	Pig Launching	Pig Receiving	Pig Removing
Date	17/10/2024	18/06/2024	18/10/2024	18/10/2024	19/10/2024

